SENHOR PRESIDENTE

SENHORAS VEREADORAS

SENHORES VEREADORES

INDICAÇÃO Nº

INDICO a Exma. Senhora Prefeita **Raquel Auxiliadora Chini,** para junto ao setor competente, promover a revitalização da Praça Padre José de Anchieta, situada no cruzamento das ruas Colômbia e Argentina, no bairro Guilhermina, buscando melhorias no seu paisagismo e sistema de iluminação.

Números das Ouvidorias: 202404013347630 e 202404013347632.

Seguem fotos anexas.

Sala Emancipador Oswaldo Toschi, 23 de abril de 2024.

José Carlos dos Santos (ZEZÃO)
Vereador

Praça Padre José de Anchieta - Bairro Guilhermina

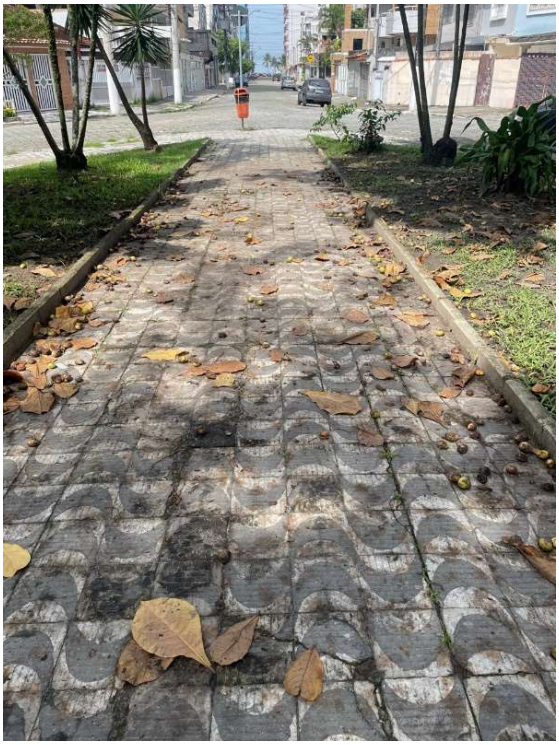










Verificação de assinatura

Código de verificação:
V2S5CBKB ARBAUHMO 6J2XRB42 4IFRIZ2Q

Este documento foi assinado digitalmente. Para validar o documento, escaneie o QR Code acima ou acesse o site https://assinadordigitalexterno.praiagrande.sp.gov.br/consulta e informe o código de verificação. É possível baixar o documento original ou uma versão para impressão através do site.