CÂMARA MUNICIPAL DE ARAGUARI

ESTADO DE MINAS GERAIS

***

REQUERIMENTO N.2617/2024

Excelentíssimo Senhor
Vereador Rodrigo Costa Ferreira
Presidente da Câmara Municipal de
ARAGUARI

Senhor Presidente,

A vereadora que a este subscreve vem, respeitosamente, requerer após ouvido o Plenário na forma regimental, o envio de ofício ao Exmo Prefeito Municipal, Renato Carvalho Fernandes, extensivo a secretaria competente, solicitando que seja realizada a manutenção das lâmpadas dos postes de iluminação pública, localizadas na Avenida Theodoreto Veloso de Carvalho.

JUSTIFICATIVA

O pedido é pertinente visto que, as lâmpadas se encontram queimadas e a falta de iluminação está causando insegurança aos usuários da via, principalmente aos trabalhadores que saem ou entram de madrugada nas empresas existentes no local, como por exemplo o mataboi, além de propiciar o consumo e venda de drogas, além de ações de marginais. Diante do exposto, solicito com urgência a realização do serviço solicitado.

Nestes Termos, pede e espera deferimento.

Câmara Municipal de Araguari, Estado de Minas Gerais, sala das sessões, em 03 de setembro de 2024.

Débora de Sousa Dau
Vereadora Proponente

APROVADO 16 votos
REPROVADO - votos
DEFERIDO (-)
Sala das sessões, em 03/09/2024

Documento Eletrônico
Assinado digitalmente com certificação ICP-Brasil.
Para verificar a validade:
https://verificador.iti.gov.br/

Página de assinaturas do Processo Legislativo Eletrônico

PROPONENTES

Débora de Sousa Dau

Debora de Sousa Dau

DOCUMENTO DIGITAL ASSINADO DIGITALMENTE. PARA OBTER ESTE DOCUMENTO, ACESSE sapl.araguari.mg.leg.br/materia/17528



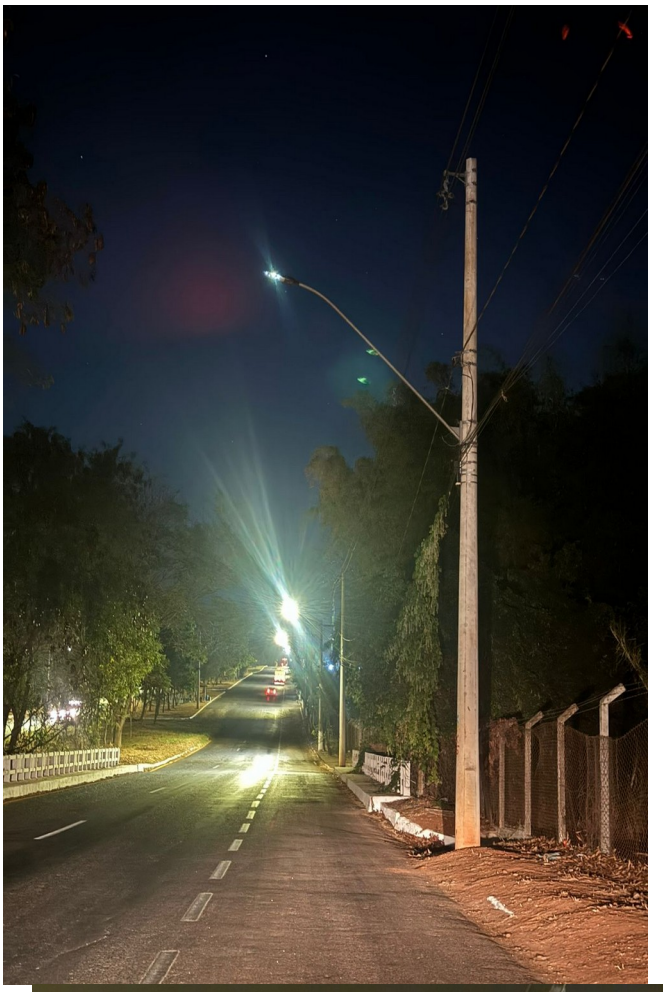


60

