CÂMARA MUNICIPAL DE PELOTAS

00012305500188002 7F601D6C9022374

PEDIDO DE INFORMAÇÃO

Excelentíssimo Senhor Presidente,
Senhores/as Vereadores/as:

EMENTA: Vereador que este subscreve requer que após a tramitação regimental, seja encaminhado Pedido de Informações para a Secretaria Municipal de Gestão da Cidade e Mobilidade Urbana (SGCMU) a fim de que seja informado sobre se há planejamento habitacional nas imediações do Pontal da Barra.

Proponho, nos termos do artigo 157, inciso IX, do Regimento Interno desta Casa Legislativa, após ouvido o Colendo Plenário e cumpridos os trâmites regimentais deste Poder Legislativo, seja remetido o Pedido de Informações à Secretaria Municipal de Gestão da Cidade e Mobilidade Urbana (SGCMU), a fim de que seja informado sobre se há planejamento habitacional nas imediações do Pontal da Barra.

JUSTIFICATIVA

Conforme demonstram as pesquisas técnicas desenvolvidas na região, a conservação da área do Pontal da Barra é de fundamental importância por se tratar de um resquício do bioma pampa (um dos mais degradados do país), além de desempenhar um importante papel de equilíbrio ambiental por ser uma área de banhado e amortecimento e uma rota de parada das aves migratórias. A imagem que colamos abaixo, extraída pelo aplicativo Google Maps no ano de 2020, demonstra que há uma tensão entre o avanço da habitação e a área de vegetação natural.

Criado Por: 00092189040

CÂMARA MUNICIPAL DE PELOTAS

00012305500188002 7F601D6C9022374

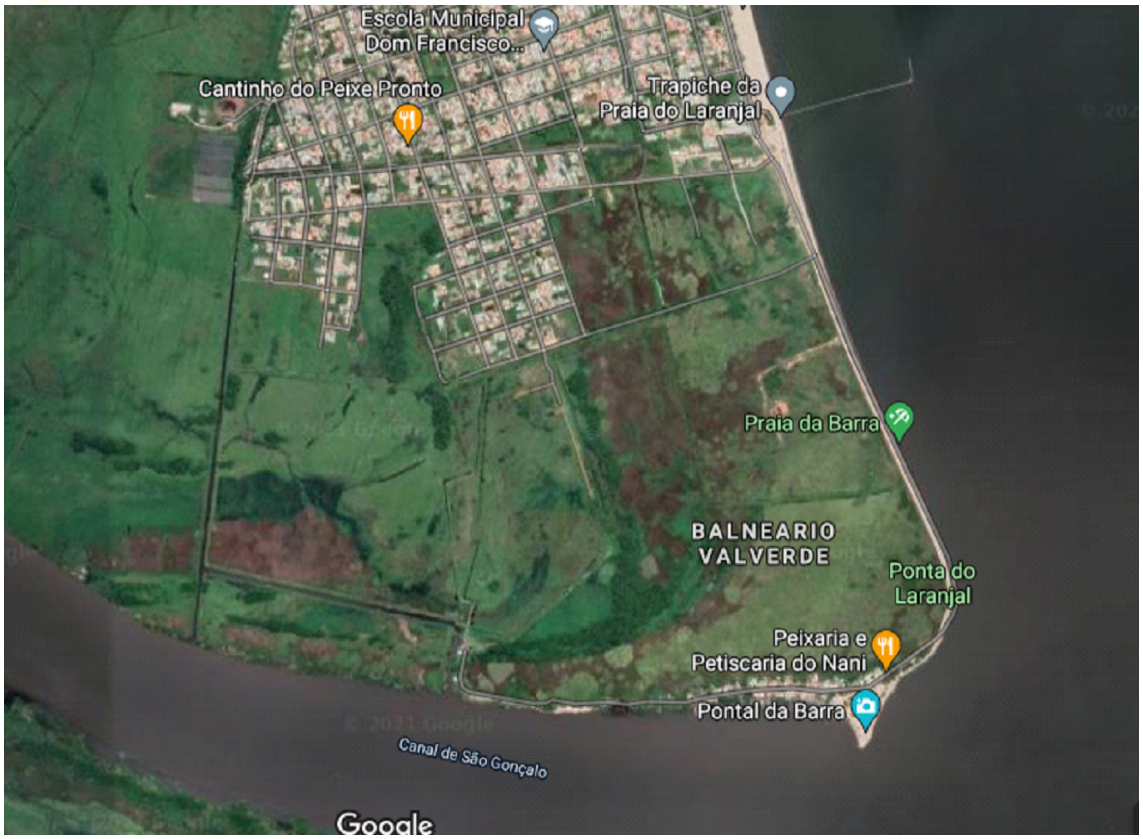

Conforme avança a exploração imobiliária da região, são engolidas regiões de banhado e se perde as zonas de encharcamento que servem como esponjas para drenagem (fundamentais em períodos de chuvas mais intensas). O avanço urbano não planejado pode colocar em risco habitats de espécies nativas e sítios arqueológicos. Nesse sentido, o presente pedido de informação tem por finalidade conhecer se há um planejamento para manejar a urbanização e a preservação desta importante área.

SALA DE SESSÕES DE 12 de maio de 2021

JURANDIR BUCHWEITZ E SILVA
Vereador - Bancada do PSOL

Criado Por: 00092189040