INDICAÇÃO 892 /2025

Exmo. Sr.
Averaldo Pereira da Silva
Presidente da Mesa Diretora
Câmara Municipal de Congonhas

Câmara Municipal de Congonhas
PROTOCOLO GERAL 2244/2025
Data: 25/08/2025 - Horário: 10:51
Legislativo - IND 892/2025

O Vereador que a presente subscreve em conformidade com as normas regimentais vigente, ouvido o plenário, vem indicar ao Executivo Municipal que encaminhe ao Departamento competente, solicitando a realização das seguintes obras de infraestrutura no Chacreamento Ouro Verde:

- ***Extensão da rede elétrica*** *para atendimento completo das vias e propriedades da localidade;*
- ***Pavimentação das ruas com blocos intertravados****, garantindo melhor acessibilidade, mobilidade e conforto aos moradores.*

Justificativa:

O Chacreamento Ouro Verde tem passado por um processo crescente de ocupação e desenvolvimento, com número significativo de moradores residindo de forma permanente. Entretanto, a ausência de infraestrutura adequada tem gerado transtornos à população, especialmente relacionados à falta de iluminação pública e às más condições de tráfego nas vias de terra. A extensão da rede elétrica permitirá o atendimento às residências ainda não contempladas, possibilitando futura instalação de iluminação pública e oferecendo mais segurança e qualidade de vida. Já a pavimentação com blocos intertravados trará durabilidade, escoamento adequado de águas pluviais e redução de poeira e lama, sendo uma alternativa eficaz e sustentável.

Dessa forma, solicitamos atenção especial do Poder Executivo para essa região, que carece de investimentos básicos para alcançar a urbanização e dignidade que seus moradores merecem.

Plenário, 14 de agosto de 2025.

Averaldo Pereira da Silva (Pica-Pau)
Vereador

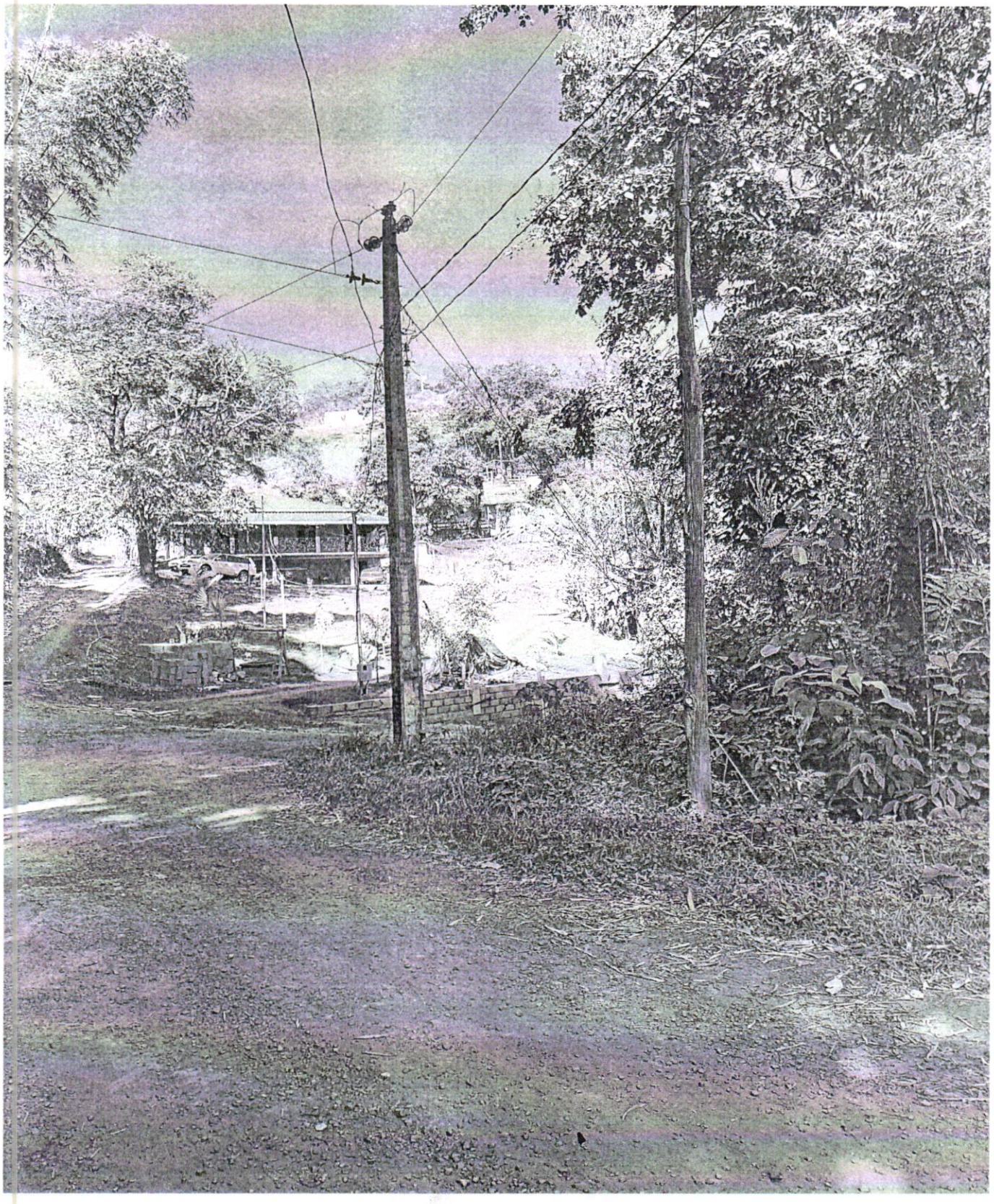

Ultimo poste do chacreamento (20,52291° S, 43,86970° O) – Inicio da extensão de rede.

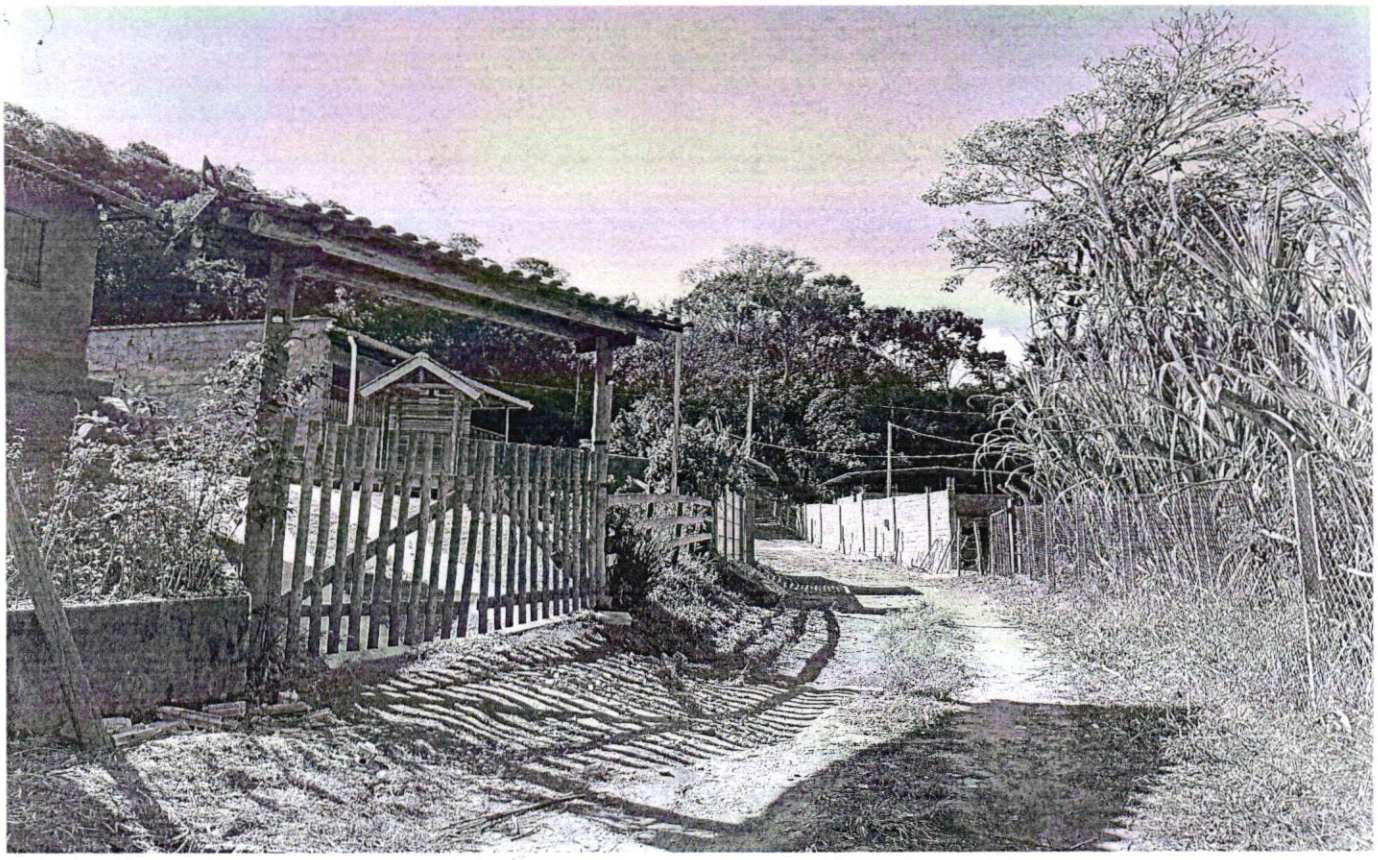

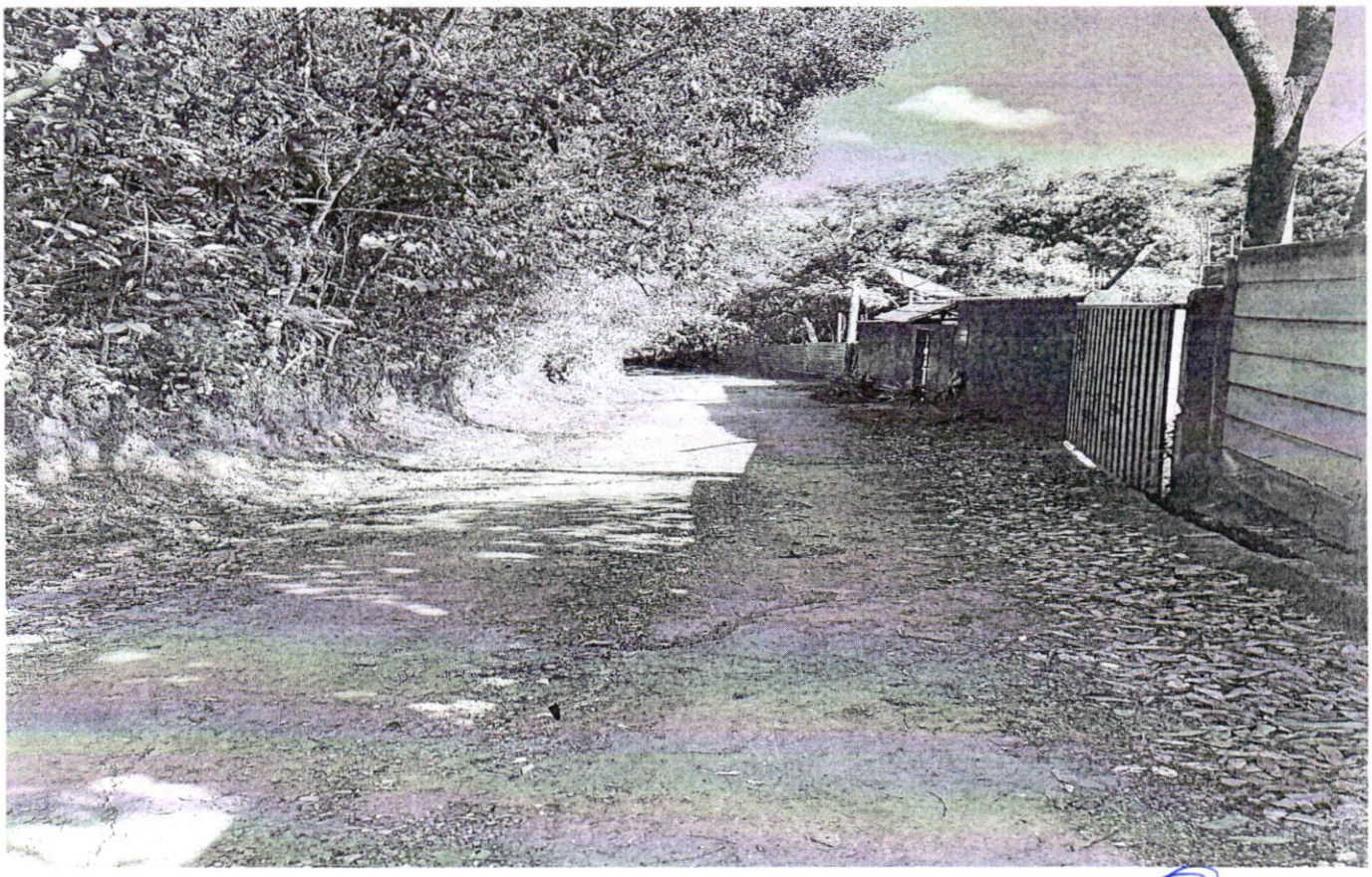

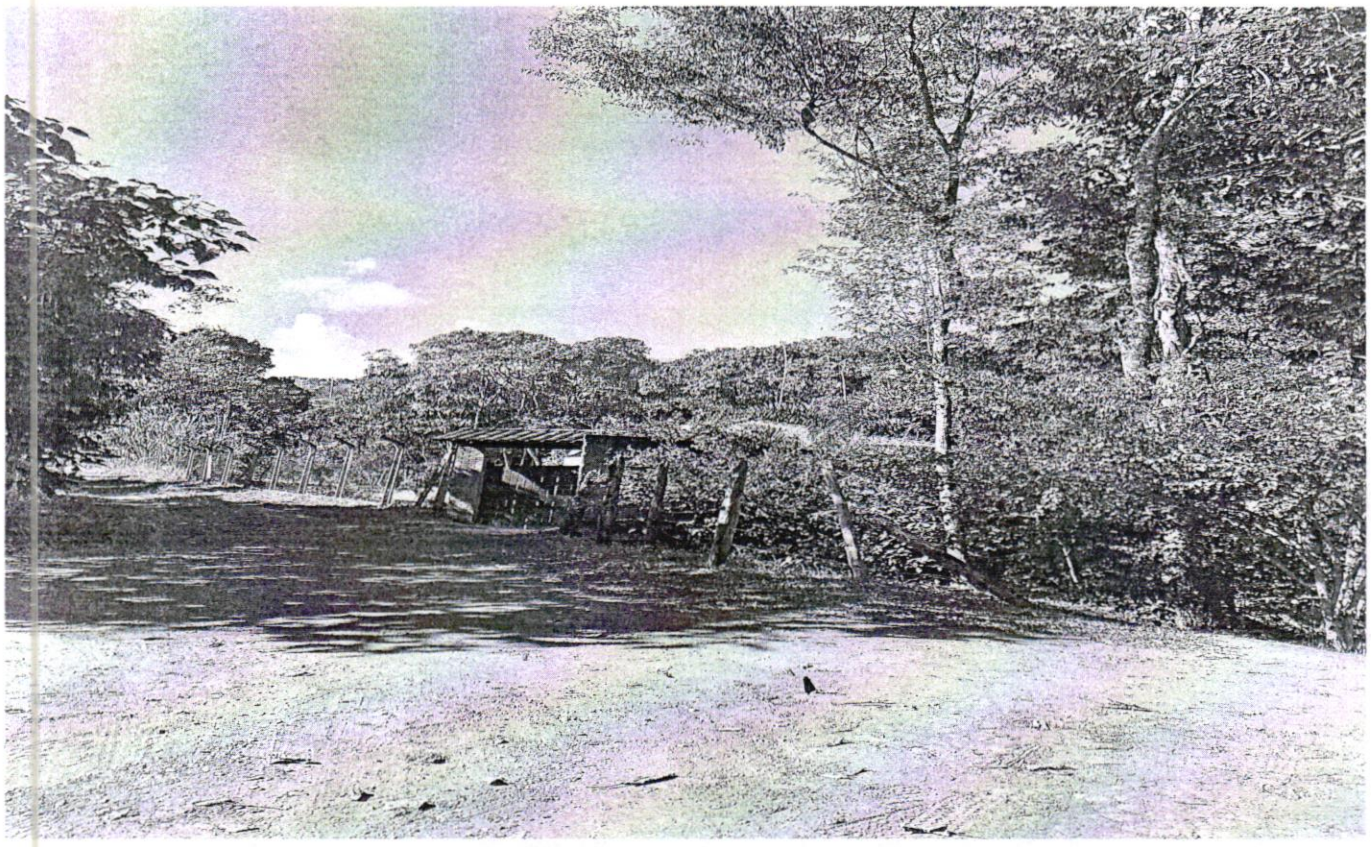

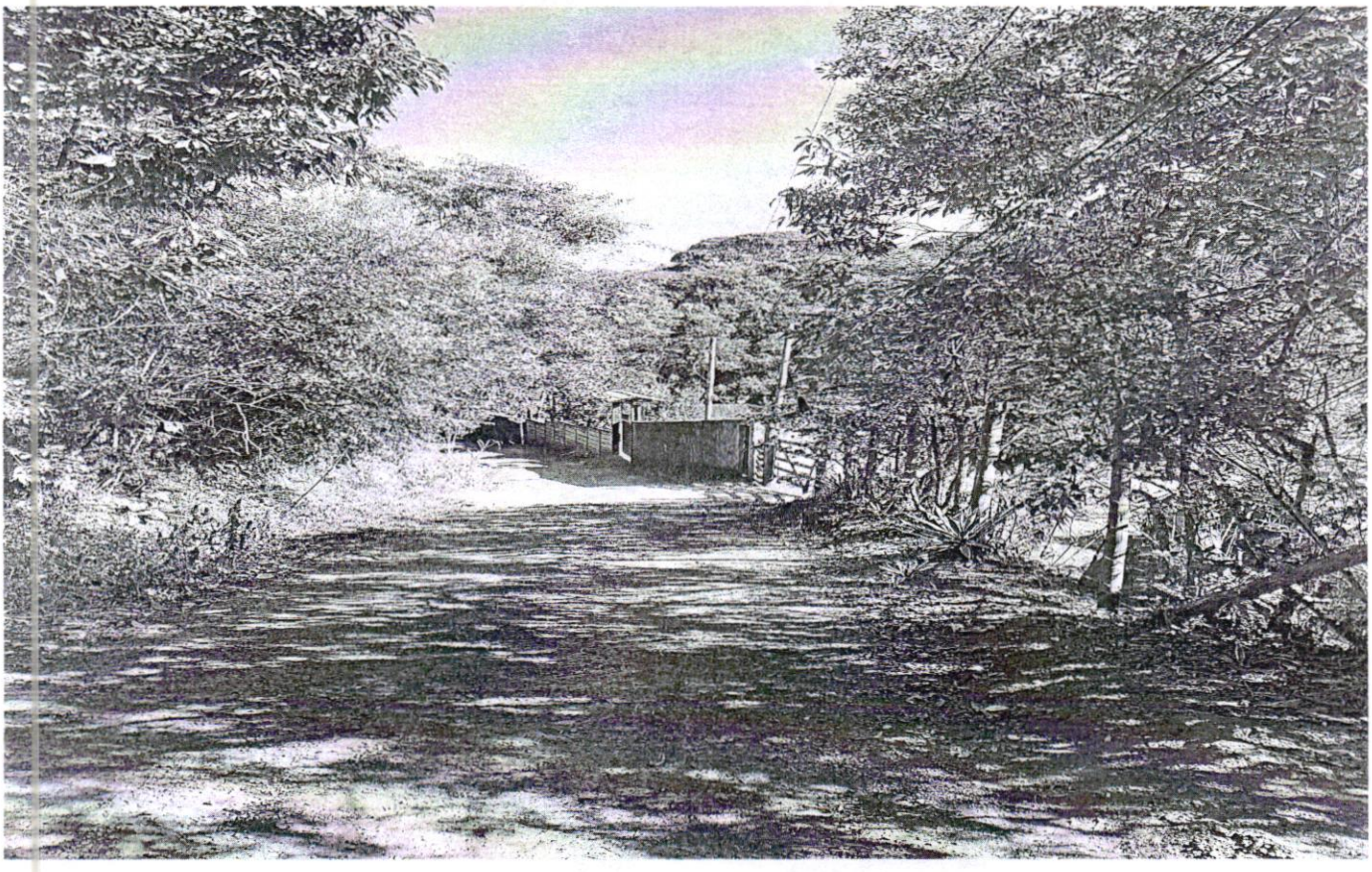

Câmara Municipal de Congonhas
Rua Dr. Pacífico Homem Júnior, 82, Centro, **Congonhas/MG** – Telefone: (31) 3731-1840 – E-mail: camara@congonhas.mg.leg.br
www. **congonhas**.mg.**leg**.br



