Requerimento

Nº do Protocolo: 2025081218000760

Nº SAPL: 7109/2025

Registrado por LUIZ SÉRGIO SANTOS em 13 de agosto de 2025 às 09:14

Para conferir o documento assinado digitalmente, acesse o endereço eletrônico abaixo:

https://cmfor360.fortaleza.ce.leg.br/documento/1755098248156_09cbc7bd-0015-4dcd-bb9d-5f91f9849c5f

Autores:

LUIZ SÉRGIO SANTOS

REQUERIMENTO N°

REQUER QUE SEJA ENVIADO OFÍCIO À AUTARQUIA DE URBANISMO E PAISAGISMO DE FORTALEZA URBFOR, SOLICITANDO QUE SEJA REALIZADA A PODA DE ÁRVORES SITUADAS NOS ARREDORES DA ESCOLA ROGACIANO LEITE, LOCALIZADA PRÓXIMA A PRAÇA DA TERCEIRA ETAPA NO BAIRRO PREFEITO JOSÉ WALTER

EXMO. SR. PRESIDENTE DA CÂMARA MUNICIPAL DE FORTALEZA

O Vereador Luiz Sérgio (PSB), no uso de sua atribuição regimental, vem, mui respeitosamente, à presença de V.Exª, requerer o encaminhamento de expediente à Autarquia de Urbanismo e Paisagismo de fortaleza - urbfor, solicitando que seja realizada a poda de árvores situadas nos arredores da Escola Rogaciano Leite, localizada próxima a praça da Terceira Etapa no Bairro Prefeito José Walter.

Sem mais para o momento antecipamos protestos de mais elevada estima e consideração, bem como, nos colocamos ao seu inteiro dispor para qualquer esclarecimento que se faça necessário.

Ao DEPARTAMENTO LEGISLATIVO DA CÂMARA MUNICIPAL DE FORTALEZA, em _____ de agosto de 2025.

LUIZ SÉRGIO
VEREADOR- PSB

Assinado por LUIZ SÉRGIO SANTOS em 13/08/2025 12:17
Para acessar o documento assinado digitalmente, clique na URL abaixo:
https://cmfor360.fortaleza.ce.leg.br/documento/1755098248156_09cbc7bd-0015-4dcd-bb9d-5f91f9849c5f

LOCALIZAÇÃO

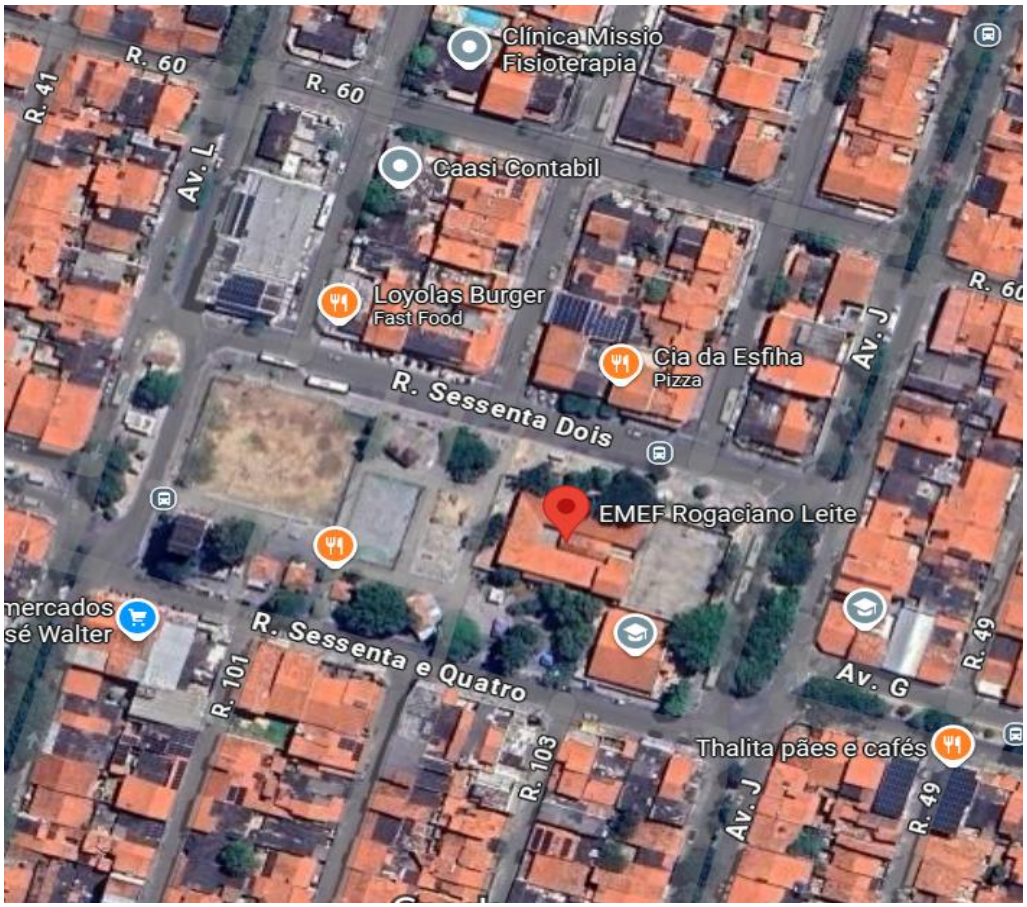

LUIZ SÉRGIO
VEREADOR- PSB

Assinado por LUIZ SÉRGIO SANTOS em 13/08/2025 12:17
Para acessar o documento assinado digitalmente, clique na URL abaixo:
https://cmfor360.fortaleza.ce.leg.br/documento/1755098248156_09cbc7bd-0015-4dcd-bb9d-5f91f9849c5f

Assinaturas Digitais

Documento registrado em 13 de agosto de 2025 às 12:14

Para conferir o documento assinado digitalmente, acesse o endereço eletrônico abaixo:

https://cmfor360.fortaleza.ce.leg.br/documento/1755098248156_09cbc7bd-0015-4dcd-bb9d-5f91f9849c5f

Documento assinado por

LUIZ SÉRGIO SANTOS