# INDICAÇÃO

Excelentíssimo Senhor

**GENILSON COSTA**
Presidente da Câmara Municipal de Boa Vista

A Vereadora que esta subscreve, com amparo no art. 110, IX do Regimento Interno, solicita que seja encaminhada ao Excelentíssimo Senhor Prefeito de Boa Vista, Arthur Henrique e que seja atendida a seguinte INDICAÇÃO:

**SOLICITO QUE A PREFEITURA MUNICIPAL DE BOA VISTA, POR MEIO DA SECRETARIA COMPETENTE, TOME AS MEDIDAS NECESSÁRIAS PARA REALIZAR A PAVIMENTAÇÃO ASFÁLTICA POR TODA A EXTENSÃO DO BAIRRO MURILO TEIXEIRA, TENDO EM VISTA QUE DIVERSAS RUAS DA LOCALIDADE AINDA NÃO CONTAM COM ASFALTO.**

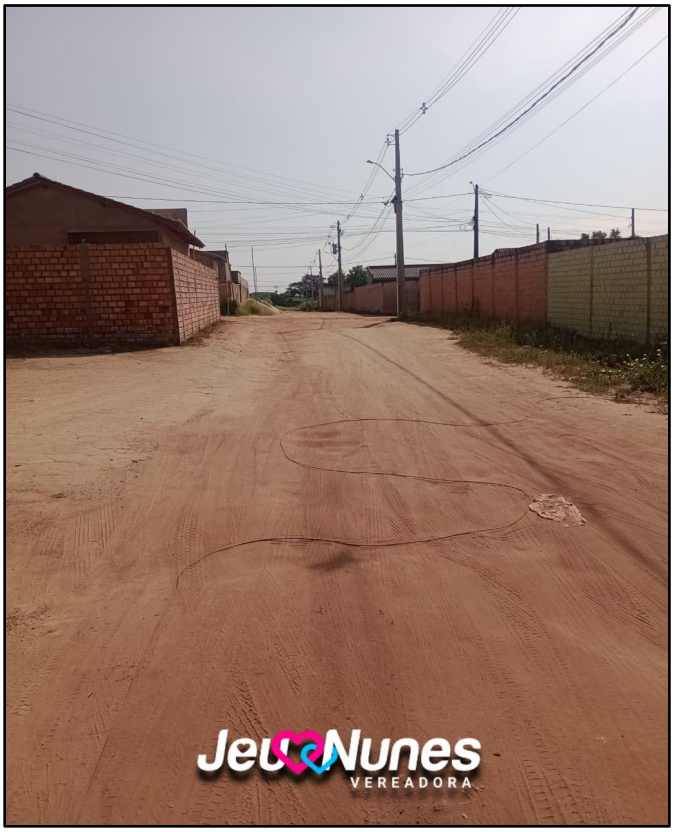

# JUSTIFICATIVA

A presente solicitação tem como finalidade requerer a pavimentação asfáltica em toda a extensão do Bairro Murilo Teixeira, uma vez que diversas ruas da localidade ainda se encontram sem infraestrutura adequada, prejudicando diretamente a qualidade de vida dos moradores.

A ausência de asfalto causa inúmeros transtornos à população, como poeira excessiva no período de estiagem, que afeta a saúde dos moradores, especialmente crianças e idosos, além da formação de lama e buracos durante as chuvas, dificultando o tráfego de veículos e pedestres. Essa situação compromete a mobilidade urbana, aumenta o risco de acidentes e ainda desvaloriza os imóveis da região.

A pavimentação das vias é uma medida essencial para garantir segurança, conforto e acessibilidade, promovendo melhores condições de tráfego, facilitando o deslocamento da comunidade e contribuindo para o desenvolvimento urbano e social do bairro. Além disso, representa o compromisso do Poder Público com o bem-estar da população, atendendo a uma reivindicação justa e necessária.

Diante desses pontos, solicito que a Prefeitura Municipal de Boa Vista, por meio da secretaria competente, realize a PAVIMENTAÇÃO ASFÁLTICA no Bairro Murilo Teixeira. A instalação de asfalto contribuirá para a melhoria da infraestrutura local, além de beneficiar diretamente todos os moradores, tornando o bairro mais acessível e seguro.

Enquanto fiscalizadora dos recursos públicos e da atuação desta secretaria, reforço a necessidade de uma solução ágil e eficaz para atender à demanda apresentada.

Plenário **“Estácio Pereira de Melo”**, Boa Vista – RR, 13 de setembro de 2025.

JEUSIVANIA PEREIRA NUNES:86441540282

Assinado de forma digital por JEUSIVANIA PEREIRA NUNES:86441540282
Dados: 2025.09.13 13:13:44 -04'00'

**JEU NUNES**
**Vereadora de Boa Vista - RR**