PODER LEGISLATIVO
CÂMARA MUNICIPAL DE PORTO VELHO
GABINETE DO VEREADOR PEDRO GEOVAR

Pedido de providência n° 383/2025 CMPV-GVPG

Ao Excelentíssimo Senhor Presidente da Câmara Municipal,

O Vereador que esta subscreve, requer que após a tramitação regimental, seja encaminhado ao **Secretário Municipal de Obras e Pavimentação, Geraldo Sena Neto, com posterior envio à Secretaria Municipal de Obras e Pavimentação-SEMOB**, para que seja atendida a seguinte solicitação:

- **Solicito o serviço de manutenção de via pública, tapa buraco, recapeamento com pavimentação asfáltica no Endereço: Rua Ananias de Andrade com Rua Santo Amaro n° 4387, Bairro: Igarapé, em Porto Velho/RO.**

JUSTIFICATIVA

A solicitação se baseia, pois, a via encontra-se com vários buracos na sua extensão, e na situação atual que tem causado transtornos significativos aos moradores, motoristas e pedestres, aumentando o risco de acidentes, danificando veículos e dificultando a mobilidade no local. A intervenção se faz necessária para garantir a segurança e a trafegabilidade da via, especialmente em dias chuvosos, quando os buracos ficam encobertos, agravando ainda mais o problema.
Dessa forma, solicitamos que o setor responsável inclua a referida via no cronograma de manutenção viária o mais breve possível, a fim de evitar maiores prejuízos e proporcionar melhores condições de deslocamento à comunidade.
Certos da atenção e compromisso com a população, agradecemos desde já.

Solicito também que seja autorizado informar a este gabinete as providências tomadas com relação ao pleito, para justamente comunicar à comunidade envolvida as ações do Executivo Municipal.

Sala das Sessões, 08 de Julho de 2025.

(assinado eletronicamente)

PEDRO GEOVAR

Vereador - Partido Progressista/ PP

Documento assinado digitalmente.Acesse https://epmpv.portovelho.ro.gov.br/?a=autenticidade e informe o e-DOC 654E43D4

ANEXO





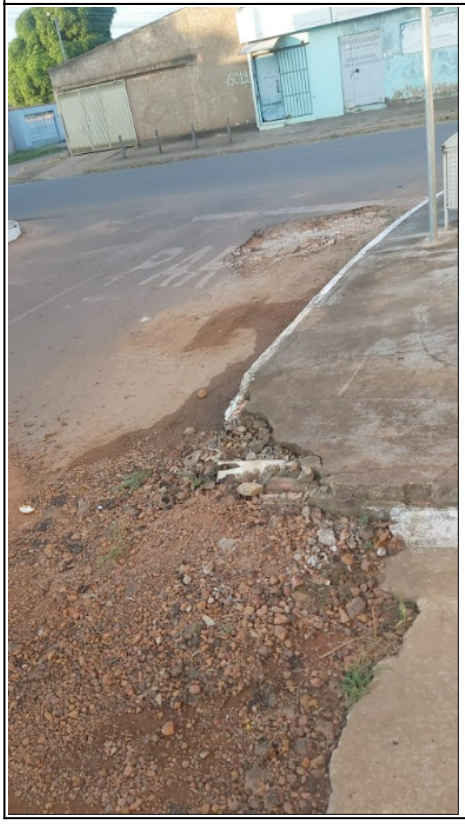

Documento assinado digitalmente.Acesse https://epmpv.portovelho.ro.gov.br/?a=autenticidade e informe o e-DOC 654E43D4

Assinado por **Pedro Geovar Ribeiro Júnior** - VEREADOR - Em: 08/07/2025, 11:09:05

Documento assinado digitalmente.Acesse https://epmpv.portovelho.ro.gov.br/?a=autenticidade e informe o e-DOC 654E43D4