CÂMARA DE VEREADORES
MUNICÍPIO DE TIJUCAS
ESTADO DE SANTA CATARINA

Tijucas (SC), 30 de abril de 2015.

REQUERIMENTO Nº 060/2015

À MESA DIRETORA:

Senhor Presidente:

A Vereadora que abaixo subscreve, no uso de suas prerrogativas legais e de acordo com a Lei Orgânica de Tijucas, e com fulcro no Art. 99, XVI e XVII, do Regimento Interno, requer que seja despachada correspondência ao Sr Dr Mauro Cordeiro, Promotor de Justiça da nossa Comarca, a fim de que o mesmo tome ciência do DESCASO, desperdício e falta de COMPROMETIMENTO da atual Administração para com a OBRA de uma Creche localizada na Rua Bem Te Vi, Bairro praça. É uma obra conveniada com o Governo Federal e teve inicio da sua construção em 18 de setembro de 2013 e, conforme placa informativa, a mesma teria que ser concluída em 15 de junho de 2014. Contudo, o que se percebe é que está ABANDONADA. Pisos, cimentos, ferros e outros materiais de construção em completo abandono, sendo que estes materiais, inclusive portas, janelas e telhas estão sendo roubados e não há nenhuma preocupação por parte do Poder Público.

Pedimos para anexar fotos e vídeo que estão a disposição no gabinete da requerente, para que o mesmo consiga ter uma melhor visão do que por ora se menciona.

Cordialmente,

APROVADO
Em UNICA Votação
25/05/15
Presidente
Secretário

LIALDA LEMOS
VEREADORA

LIDO NO EXPEDIENTE
Sessão do 4/5/15

Rua Coronel Büchelle, 181 – Centro – 88.200-000 – Tijucas – S.C.
Fone/Fax: 0xx48 3263-0921
Email: camaratijucas@camaratijucas.sc.gov.br

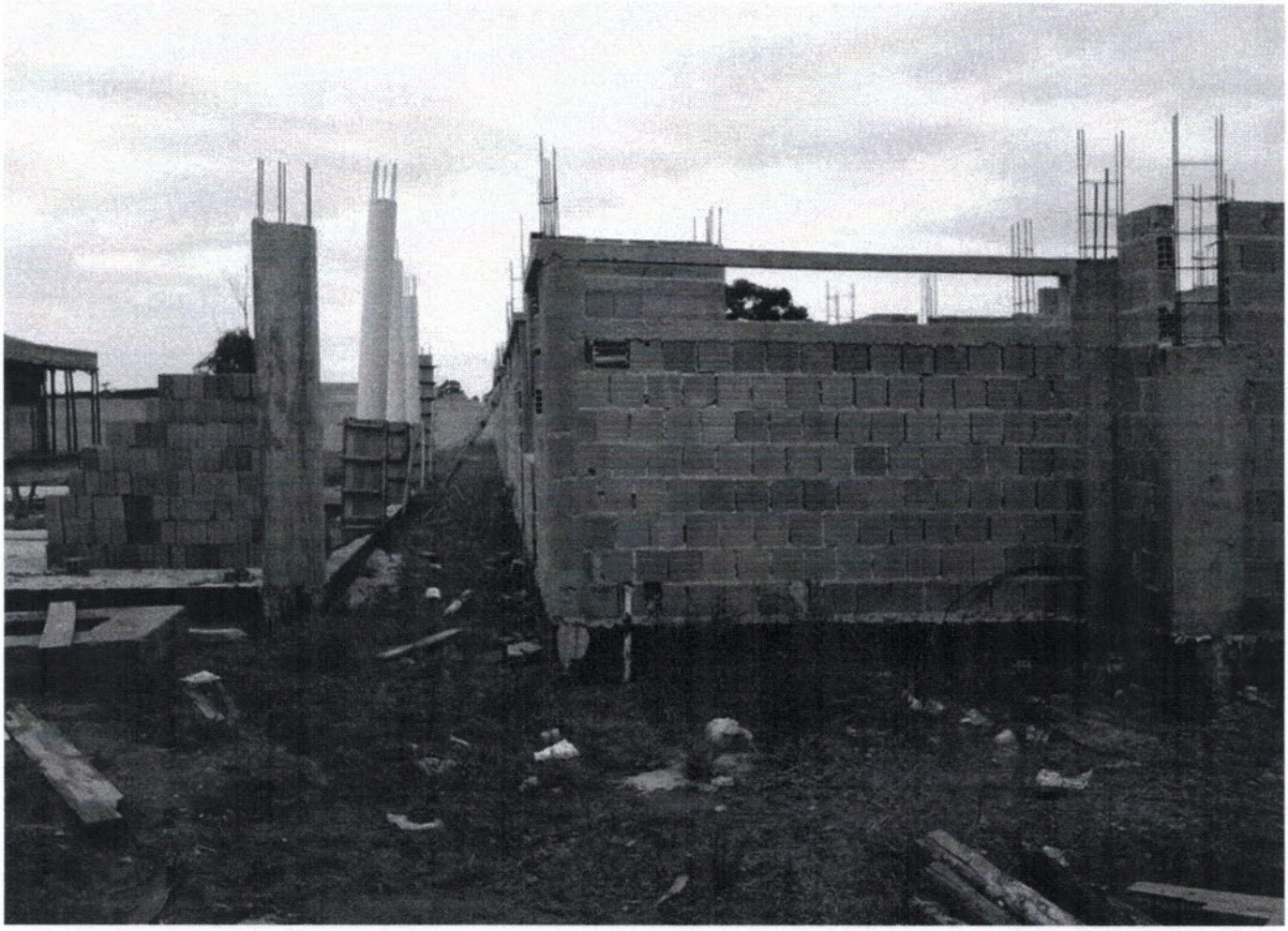





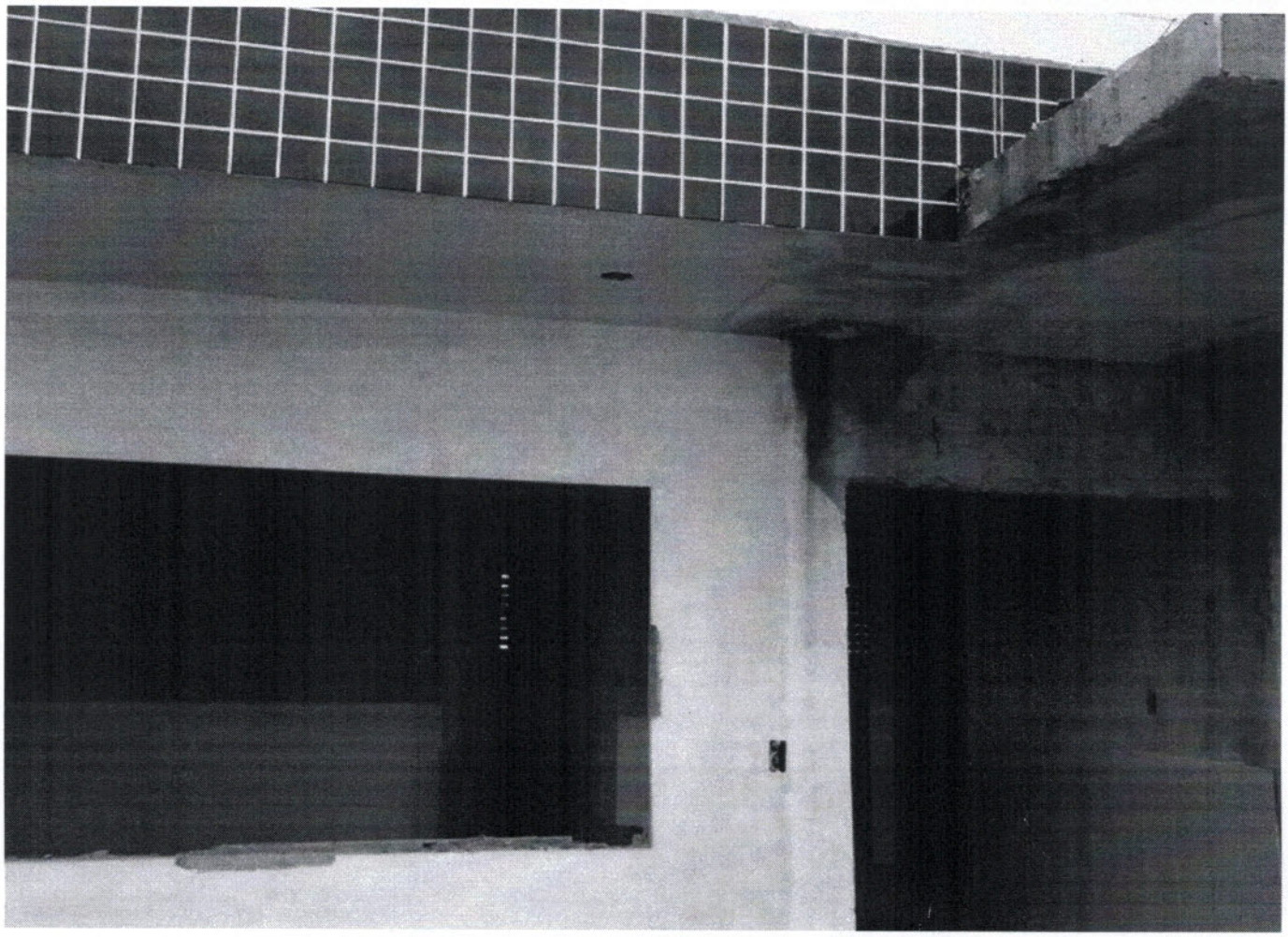





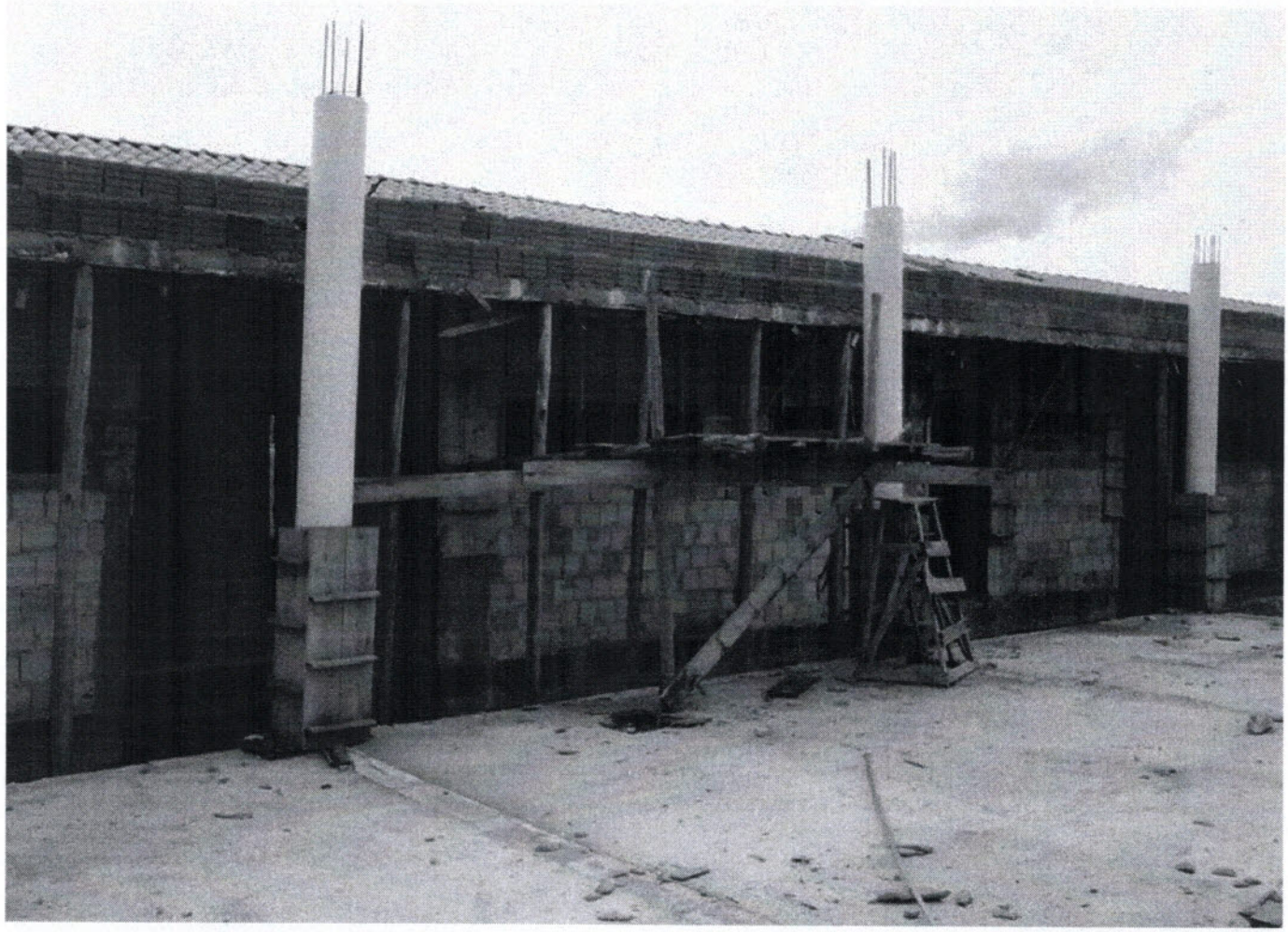

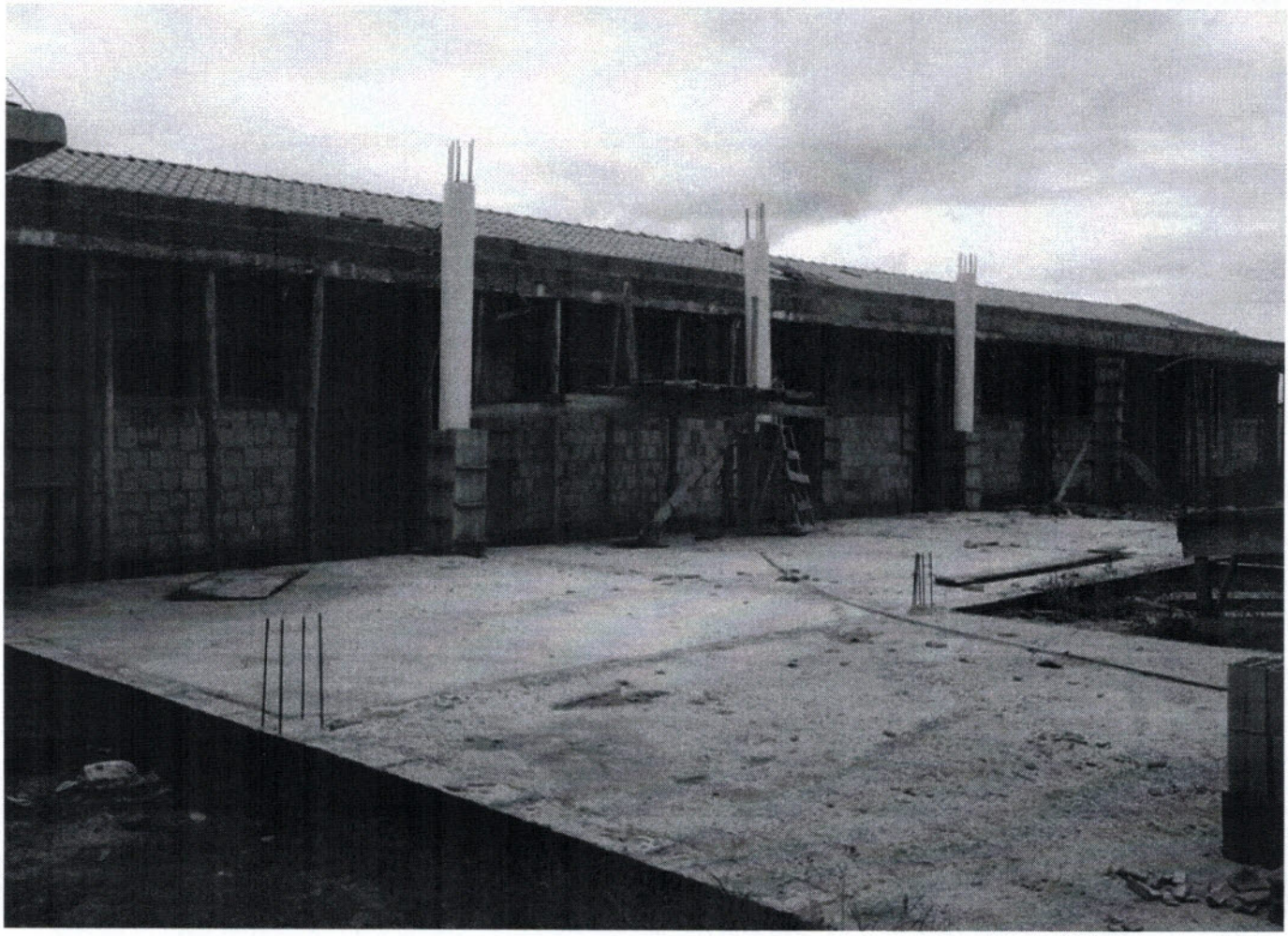



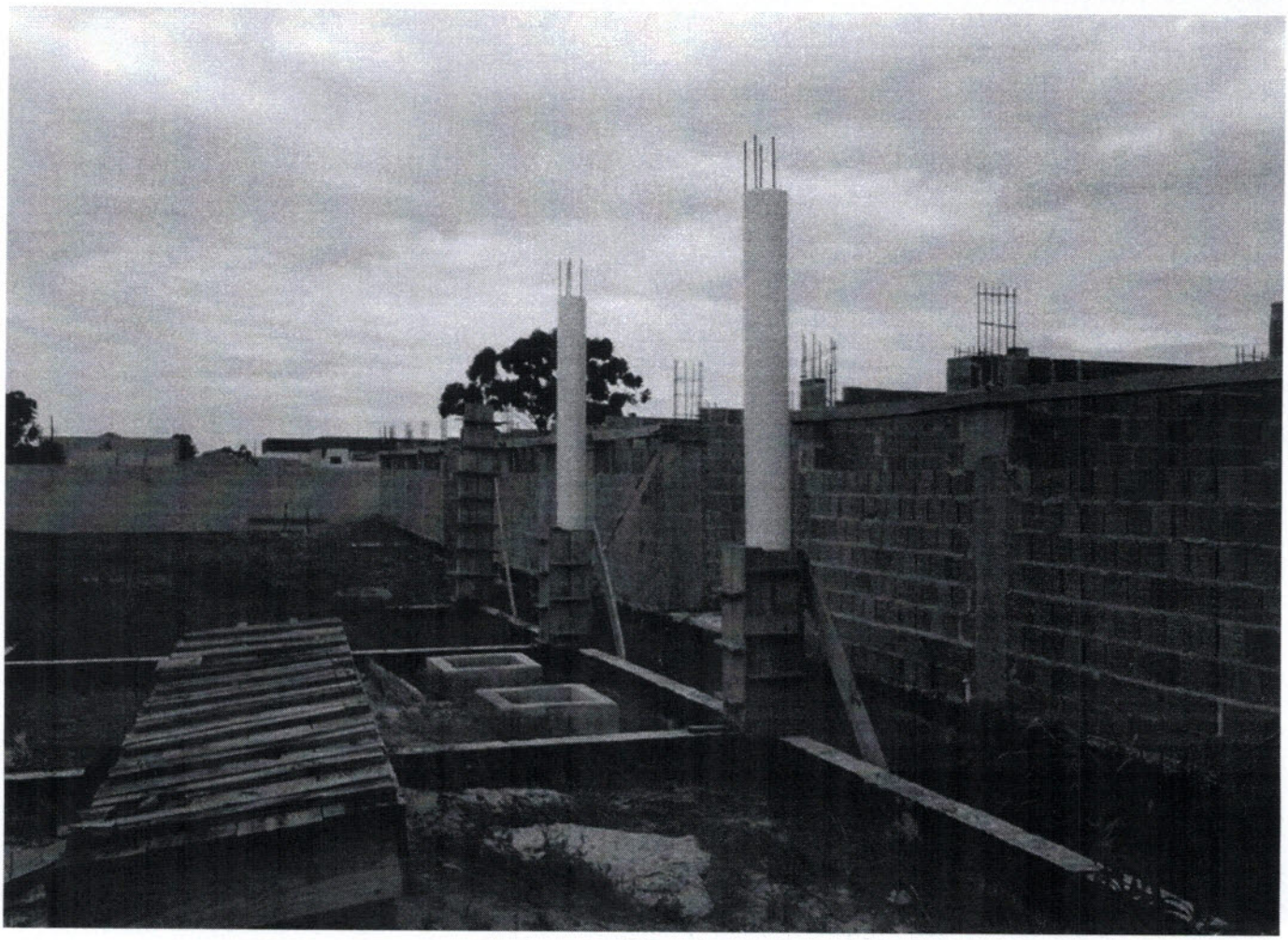


CONSTRUÇAO DE
UNIDADE ESCOLAR DE
EDUCAÇÃO INFANTIL
AQUI TEM INVESTIMENTO
DO GOVERNO FEDERAL
BRASIL
FNDE
Ministério da
Educação