MUNICÍPIO DE RIO BRANCO
ESTADO DO ACRE
CÂMARA MUNICIPAL DE RIO BRANCO
GABINETE VEREADORA ELZINHA MENDONÇA

INDICAÇÃO Nº 6.109 /2019

A Vereadora que esta subscreve, conforme disposições regimentais solicita à Mesa Diretora que seja encaminhada à Senhora Prefeita Socorro Neri, para que providencie, junto ao setor competente, **a operação tapa buraco na Rua Idelfonso, situada no Bairro Wanderley Dantas.**

Sala de Sessões "EDMUNDO PINTO DE ALMEIDA NETO", 12 de NOVEMBRO de 2019.

Elzinha Mendonça
Vereadora PDT/AC

11 DEZ. 2019
RECEBIDO EM ___/___/___

JUSTIFICATIVA

Atendendo às reivindicações dos moradores, solicito uma equipe técnica para realização, a operação tapa buraco na Rua Idelfonso, situada no Bairro Wanderley Dantas, onde os moradores reclamam dos transtornos.

É necessário realizar um trabalho de correção dos problemas técnicos, pois com essas melhorias estaremos proporcionando tranquilidade, conforto e segurança aos munícipes.

Vale ressaltar que é de nossa responsabilidade oferecer segurança e qualidade de vida aos cidadãos do nosso município.

Rua Cel. Alexandrino nº 157
Bosque – Rio Branco/AC - CEP 69.900-697
Tel.: +55 (68) 2102-1294
Email: gabinete.elzinhamendonca@gmail.com





Rua Cel. Alexandrino nº 157
Bosque – Rio Branco/AC - CEP 69.900-697
Tel.: +55 (68) 2102-1294
Email: gabinete.elzinhamendonca@gmail.com

MUNICÍPIO DE RIO BRANCO
ESTADO DO ACRE
CÂMARA MUNICIPAL DE RIO BRANCO
GABINETE VEREADORA ELZINHA MENDONÇA

INDICAÇÃO Nº 6.110 /2019

A Vereadora que esta subscreve, conforme disposições regimentais solicita à Mesa Diretora que seja encaminhada à Senhora Prefeita Socorro Neri, para que providencie, junto ao setor competente, **a operação tapa buraco na Rua Ametista, situada no Bairro Wanderley Dantas.**

Sala de Sessões "EDMUNDO PINTO DE ALMEIDA NETO", 12 de NOVEMBRO de 2019.

Elzinha Mendonça
Vereadora PDT/AC

11 DEZ 2019
RECEBIDO EM __/__/__

JUSTIFICATIVA

Atendendo às reivindicações dos moradores, solicito uma equipe técnica para realização, a operação tapa buraco na Rua Ametista, situada no Bairro Wanderley Dantas, onde os moradores reclamam dos transtornos.

É necessário realizar um trabalho de correção dos problemas técnicos, pois com essas melhorias estaremos proporcionando tranquilidade, conforto e segurança aos munícipes.

Vale ressaltar que é de nossa responsabilidade oferecer segurança e qualidade de vida aos cidadãos do nosso município.

Rua Cel. Alexandrino nº 157
Bosque – Rio Branco/AC - CEP 69.900-697
Tel.: +55 (68) 2102-1294
Email: gabinete.elzinhamendonca@gmail.com





Rua Cel. Alexandrino nº 157
Bosque – Rio Branco/AC - CEP 69.900-697
Tel.: +55 (68) 2102-1294
Email: gabinete.elzinhamendonca@gmail.com

MUNICÍPIO DE RIO BRANCO
ESTADO DO ACRE
CÂMARA MUNICIPAL DE RIO BRANCO
GABINETE VEREADORA ELZINHA MENDONÇA

INDICAÇÃO Nº 6.111 /2019

A Vereadora que esta subscreve, conforme disposições regimentais solicita à Mesa Diretora que seja encaminhada à Senhora Prefeita Socorro Neri, para que providencie, junto ao setor competente, **a operação tapa buraco na Rua Abacaxi, situada no Bairro Wanderley Dantas.**

Sala de Sessões "EDMUNDO PINTO DE ALMEIDA NETO", 12 de NOVEMBRO de 2019.

Elzinha Mendonça
Vereadora PDT/AC

11 DEZ 2019
RECEBIDO EM __/__/__

JUSTIFICATIVA

Atendendo às reivindicações dos moradores, solicito uma equipe técnica para realização, a operação tapa buraco na Rua Abacaxi situada no Bairro Wanderley Dantas, onde os moradores reclamam dos transtornos.

É necessário realizar um trabalho de correção dos problemas técnicos, pois com essas melhorias estaremos proporcionando tranquilidade, conforto e segurança aos munícipes.

Vale ressaltar que é de nossa responsabilidade oferecer segurança e qualidade de vida aos cidadãos do nosso município.

Rua Cel. Alexandrino nº 157
Bosque – Rio Branco/AC - CEP 69.900-697
Tel.: +55 (68) 2102-1294
Email: gabinete.elzinhamendonca@gmail.com

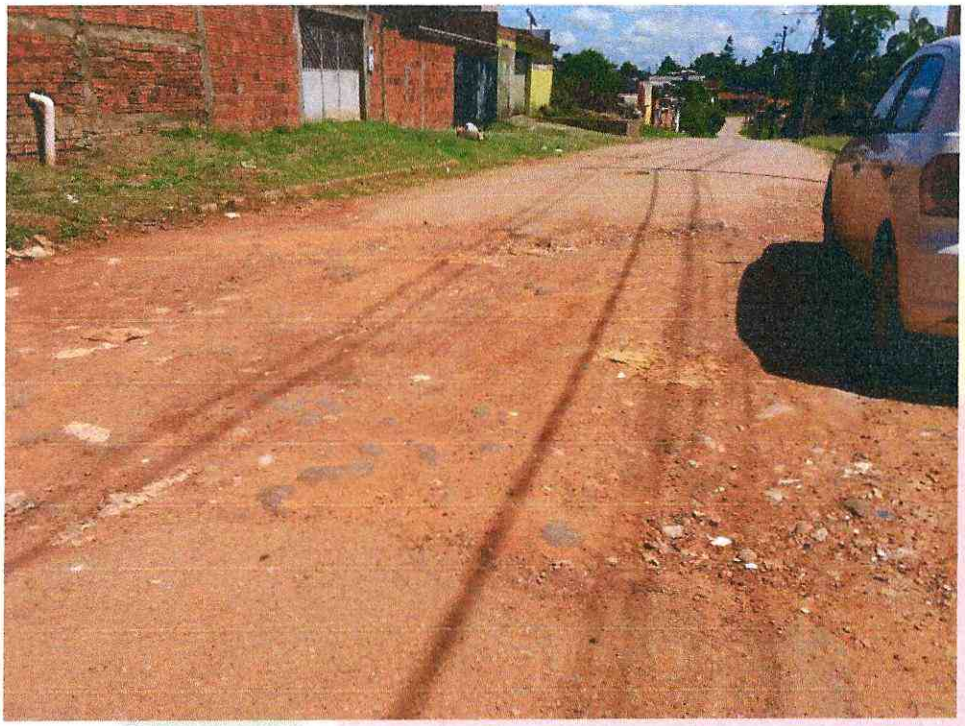



Rua Cel. Alexandrino nº 157
Bosque – Rio Branco/AC - CEP 69.900-697
Tel.: +55 (68) 2102-1294
Email: gabinete.elzinhamendonca@gmail.com

MUNICÍPIO DE RIO BRANCO
ESTADO DO ACRE
CÂMARA MUNICIPAL DE RIO BRANCO
GABINETE VEREADORA ELZINHA MENDONÇA

INDICAÇÃO Nº 6.112 /2019

A Vereadora que esta subscreve, conforme disposições regimentais solicita à Mesa Diretora que seja encaminhada à Senhora Prefeita Socorro Neri, para que providencie, junto ao setor competente, **a operação tapa buraco na TV. Manaus, situada no Bairro Xavier Maia.**

Sala de Sessões "EDMUNDO PINTO DE ALMEIDA NETO", 12 de NOVEMBRO de 2019.

Elzinha Mendonça
Vereadora PDT/AC

11 DEZ. 2019
RECEBIDO EM __/__/__

JUSTIFICATIVA

Atendendo às reivindicações dos moradores, solicito uma equipe técnica para realização, a operação tapa buraco na TV. Manaus, situada no Bairro Xavier Maia, onde os moradores reclamam dos transtornos.

É necessário realizar um trabalho de correção dos problemas técnicos, pois com essas melhorias estaremos proporcionando tranquilidade, conforto e segurança aos munícipes.

Vale ressaltar que é de nossa responsabilidade oferecer segurança e qualidade de vida aos cidadãos do nosso município.

Rua Cel. Alexandrino nº 157
Bosque – Rio Branco/AC - CEP 69.900-697
Tel.: +55 (68) 2102-1294
Email: gabinete.elzinhamendonca@gmail.com





Rua Cel. Alexandrino nº 157
Bosque – Rio Branco/AC - CEP 69.900-697
Tel.: +55 (68) 2102-1294
Email: gabinete.elzinhamendonca@gmail.com

MUNICÍPIO DE RIO BRANCO
ESTADO DO ACRE
CÂMARA MUNICIPAL DE RIO BRANCO
GABINETE VEREADORA ELZINHA MENDONÇA

INDICAÇÃO Nº 6.113 /2019

A Vereadora que esta subscreve, conforme disposições regimentais solicita à Mesa Diretora que seja encaminhada à Senhora Prefeita Socorro Neri, para que providencie, junto ao setor competente, **a operação tapa buraco na Rua Topázio, situada no Bairro Xavier Maia.**

Sala de Sessões "EDMUNDO PINTO DE ALMEIDA NETO", 12 de NOVEMBRO de 2019.

Elzinha Mendonça
Vereadora PDT/AC

11 DEZ. 2019
RECEBIDO EM __/__/__

JUSTIFICATIVA

Atendendo às reivindicações dos moradores, solicito uma equipe técnica para realização, a operação tapa buraco na Rua Topázio, situada no Bairro Xavier Maia, onde os moradores reclamam dos transtornos.

É necessário realizar um trabalho de correção dos problemas técnicos, pois com essas melhorias estaremos proporcionando tranquilidade, conforto e segurança aos munícipes.

Vale ressaltar que é de nossa responsabilidade oferecer segurança e qualidade de vida aos cidadãos do nosso município.

Rua Cel. Alexandrino nº 157
Bosque – Rio Branco/AC - CEP 69.900-697
Tel.: +55 (68) 2102-1294
Email: gabinete.elzinhamendonca@gmail.com





Rua Cel. Alexandrino nº 157
Bosque – Rio Branco/AC - CEP 69.900-697
Tel.: +55 (68) 2102-1294
Email: gabinete.elzinhamendonca@gmail.com

ESTADO DO ACRE
CÂMARA MUNICIPAL DE RIO BRANCO
GABINETE VEREADORA ELZINHA MENDONÇA

INDICAÇÃO Nº 6.114 /2019

A Vereadora que esta subscreve, conforme disposições regimentais solicita à Mesa Diretora que seja encaminhada à Senhora Prefeita Socorro Neri, para que providencie, junto ao setor competente, **a operação para a revitalização do Playground na Rua Rio de Janeiro, situada no Bairro Xavier Maia.**

Sala de Sessões "EDMUNDO PINTO DE ALMEIDA NETO", 12 de NOVEMBRO de 2019.

Elzinha Mendonça
Vereadora PDT/AC

11 DEZ 2019
RECEBIDO EM __/__/__

JUSTIFICATIVA

Atendendo às reivindicações dos moradores, solicito uma equipe técnica para realização, a operação para a revitalização do playground na Rua Rio de Janeiro, situada no Bairro Xavier Maia, onde os moradores reclamam dos transtornos.

É necessário realizar um trabalho de correção dos problemas técnicos, pois com essas melhorias estaremos proporcionando tranquilidade, conforto e segurança aos munícipes.

Vale ressaltar que é de nossa responsabilidade oferecer segurança e qualidade de vida aos cidadãos do nosso município.

Rua Cel. Alexandrino nº 157
Bosque – Rio Branco/AC - CEP 69.900-697
Tel.: +55 (68) 2102-1294
Email: gabinete.elzinhamendonca@gmail.com







Rua Cel. Alexandrino nº 157
Bosque – Rio Branco/AC - CEP 69.900-697
Tel.: +55 (68) 2102-1294
Email: gabinete.elzinhamendonca@gmail.com

MUNICÍPIO DE RIO BRANCO
ESTADO DO ACRE
CÂMARA MUNICIPAL DE RIO BRANCO
GABINETE VEREADORA ELZINHA MENDONÇA

INDICAÇÃO Nº 6.115 /2019

A Vereadora que esta subscreve, conforme disposições regimentais solicita à Mesa Diretora que seja encaminhada à Senhora Prefeita Socorro Neri, para que providencie, junto ao setor competente, **a operação tapa buraco na Rua Projetada, situada no Bairro Xavier Maia.**

Sala de Sessões "EDMUNDO PINTO DE ALMEIDA NETO", 12 de NOVEMBRO de 2019.

Elzinha Mendonça
Vereadora PDT/AC

11 DEZ 2019
RECEBIDO EM __/__/__

JUSTIFICATIVA

Atendendo às reivindicações dos moradores, solicito uma equipe técnica para realização, a operação tapa buraco na Rua Projetada, situada no Bairro Xavier Maia, onde os moradores reclamam dos transtornos.

É necessário realizar um trabalho de correção dos problemas técnicos, pois com essas melhorias estaremos proporcionando tranquilidade, conforto e segurança aos munícipes.

Vale ressaltar que é de nossa responsabilidade oferecer segurança e qualidade de vida aos cidadãos do nosso município.

Rua Cel. Alexandrino nº 157
Bosque – Rio Branco/AC - CEP 69.900-697
Tel.: +55 (68) 2102-1294
Email: gabinete.elzinhamendonca@gmail.com





Rua Cel. Alexandrino nº 157
Bosque – Rio Branco/AC - CEP 69.900-697
Tel.: +55 (68) 2102-1294
Email: gabinete.elzinhamendonca@gmail.com

MUNICÍPIO DE RIO BRANCO
ESTADO DO ACRE
CÂMARA MUNICIPAL DE RIO BRANCO
GABINETE VEREADORA ELZINHA MENDONÇA

INDICAÇÃO Nº 6.336 /2019

A Vereadora que esta subscreve, conforme disposições regimentais solicita à Mesa Diretora que seja encaminhada à Senhora Prefeita Socorro Neri, para que providencie, junto ao setor competente, **a operação tapa buraco na Rua Plácido de Castro, situada no Bairro Xavier Maia.**

Sala de Sessões "EDMUNDO PINTO DE ALMEIDA NETO", 12 de NOVEMBRO de 2019.

Elzinha Mendonça
Vereadora PDT/AC

11 DEZ. 2019
RECEBIDO EM __/__/__

JUSTIFICATIVA

Atendendo às reivindicações dos moradores, solicito uma equipe técnica para realização, a operação tapa buraco na Rua Plácido de Castro, situada no Bairro Xavier Maia, onde os moradores reclamam dos transtornos.

É necessário realizar um trabalho de correção dos problemas técnicos, pois com essas melhorias estaremos proporcionando tranquilidade, conforto e segurança aos munícipes.

Vale ressaltar que é de nossa responsabilidade oferecer segurança e qualidade de vida aos cidadãos do nosso município.

Rua Cel. Alexandrino nº 157
Bosque – Rio Branco/AC - CEP 69.900-697
Tel.: +55 (68) 2102-1294
Email: gabinete.elzinhamendonca@gmail.com





Rua Cel. Alexandrino nº 157
Bosque – Rio Branco/AC - CEP 69.900-697
Tel.: +55 (68) 2102-1294
Email: gabinete.elzinhamendonca@gmail.com

INDICAÇÃO Nº 6.117 /2019

A Vereadora que esta subscreve, conforme disposições regimentais solicita à Mesa Diretora que seja encaminhada à Senhora Prefeita Socorro Neri, para que providencie, junto ao setor competente, **a operação tapa buraco na Rua Jambo, situada no Bairro Xavier Maia.**

Sala de Sessões "EDMUNDO PINTO DE ALMEIDA NETO", 12 de NOVEMBRO de 2019.

Elzinha Mendonça
Vereadora PDT/AC

11 DEZ. 2019
RECEBIDO EM __/__/__

JUSTIFICATIVA

Atendendo às reivindicações dos moradores, solicito uma equipe técnica para realização, a operação tapa buraco na Rua Jambo, situada no Bairro Xavier Maia, onde os moradores reclamam dos transtornos.

É necessário realizar um trabalho de correção dos problemas técnicos, pois com essas melhorias estaremos proporcionando tranquilidade, conforto e segurança aos munícipes.

Vale ressaltar que é de nossa responsabilidade oferecer segurança e qualidade de vida aos cidadãos do nosso município.

Rua Cel. Alexandrino nº 157
Bosque – Rio Branco/AC - CEP 69.900-697
Tel.: +55 (68) 2102-1294
Email: gabinete.elzinhamendonca@gmail.com



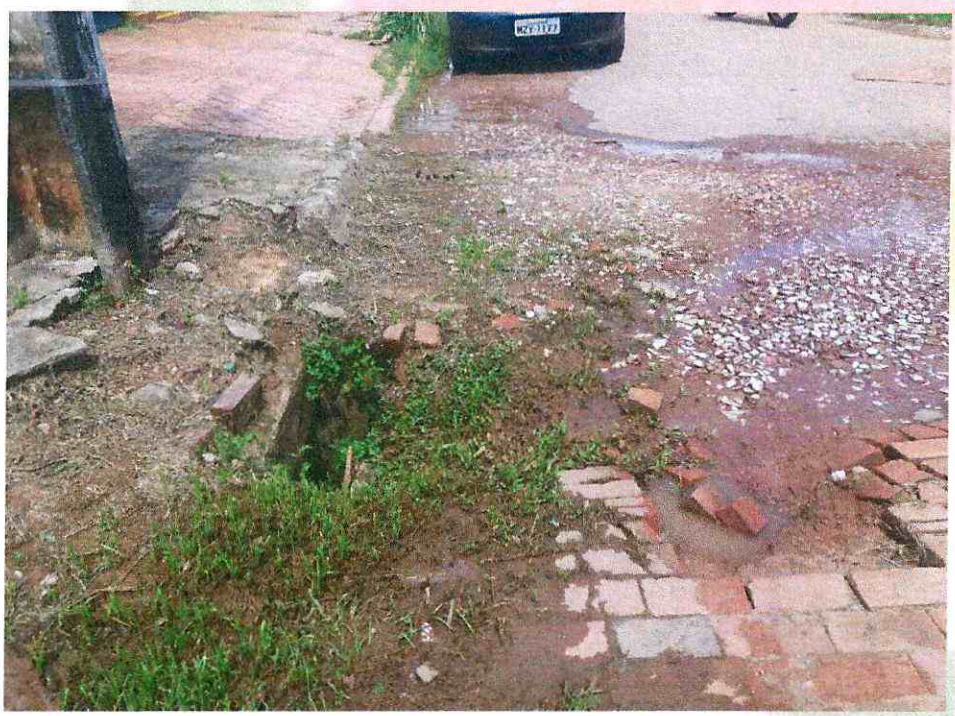

Rua Cel. Alexandrino nº 157
Bosque – Rio Branco/AC - CEP 69.900-697
Tel.: +55 (68) 2102-1294
Email: gabinete.elzinhamendonca@gmail.com

MUNICÍPIO DE RIO BRANCO
ESTADO DO ACRE
CÂMARA MUNICIPAL DE RIO BRANCO
GABINETE VEREADORA ELZINHA MENDONÇA

INDICAÇÃO Nº 6.118 /2019

A Vereadora que esta subscreve, conforme disposições regimentais solicita à Mesa Diretora que seja encaminhada à Senhora Prefeita Socorro Neri, para que providencie, junto ao setor competente, **a operação tapa buraco na Rua Fortaleza II, situada no Bairro Xavier Maia.**

Sala de Sessões "EDMUNDO PINTO DE ALMEIDA NETO", 12 de NOVEMBRO de 2019.

Elzinha Mendonça
Vereadora PDT/AC

11 DEZ. 2019
RECEBIDO EM __/__/__

JUSTIFICATIVA

Atendendo às reivindicações dos moradores, solicito uma equipe técnica para realização, a operação tapa buraco na Rua Fortaleza II, situada no Bairro Xavier Maia, onde os moradores reclamam dos transtornos.

É necessário realizar um trabalho de correção dos problemas técnicos, pois com essas melhorias estaremos proporcionando tranquilidade, conforto e segurança aos munícipes.

Vale ressaltar que é de nossa responsabilidade oferecer segurança e qualidade de vida aos cidadãos do nosso município.

Rua Cel. Alexandrino nº 157
Bosque – Rio Branco/AC - CEP 69.900-697
Tel.: +55 (68) 2102-1294
Email: gabinete.elzinhamendonca@gmail.com





Rua Cel. Alexandrino nº 157
Bosque – Rio Branco/AC - CEP 69.900-697
Tel.: +55 (68) 2102-1294
Email: gabinete.elzinhamendonca@gmail.com

MUNICÍPIO DE RIO BRANCO
ESTADO DO ACRE
CÂMARA MUNICIPAL DE RIO BRANCO
GABINETE VEREADORA ELZINHA MENDONÇA

INDICAÇÃO Nº 6.119 /2019

A Vereadora que esta subscreve, conforme disposições regimentais solicita à Mesa Diretora que seja encaminhada à Senhora Prefeita Socorro Neri, para que providencie, junto ao setor competente, **a operação tapa buraco na Rua Fortaleza, situada no Bairro Xavier Maia.**

Sala de Sessões "EDMUNDO PINTO DE ALMEIDA NETO", 12 de NOVEMBRO de 2019.

Elzinha Mendonça
Vereadora PDT/AC

11 DEZ. 2019

RECEBIDO EM __/__/__

JUSTIFICATIVA

Atendendo às reivindicações dos moradores, solicito uma equipe técnica para realização, a operação tapa buraco na Rua Fortaleza, situada no Bairro Xavier Maia, onde os moradores reclamam dos transtornos.

É necessário realizar um trabalho de correção dos problemas técnicos, pois com essas melhorias estaremos proporcionando tranquilidade, conforto e segurança aos munícipes.

Vale ressaltar que é de nossa responsabilidade oferecer segurança e qualidade de vida aos cidadãos do nosso município.

Rua Cel. Alexandrino nº 157
Bosque – Rio Branco/AC - CEP 69.900-697
Tel.: +55 (68) 2102-1294
Email: gabinete.elzinhamendonca@gmail.com



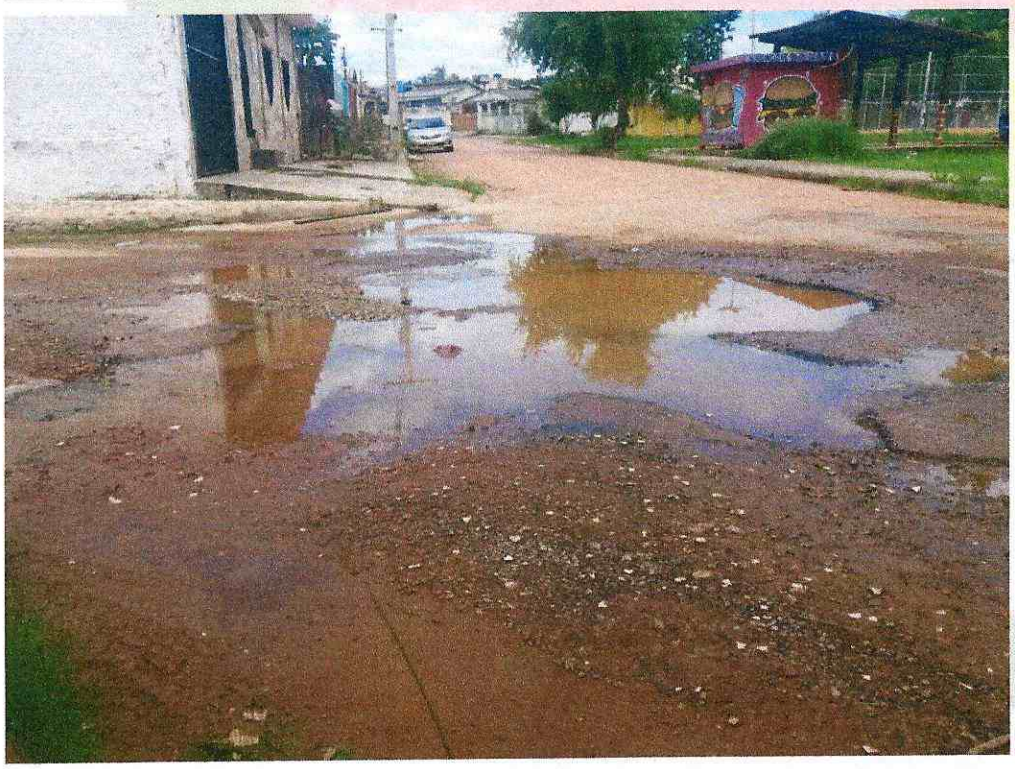

Rua Cel. Alexandrino nº 157
Bosque – Rio Branco/AC - CEP 69.900-697
Tel.: +55 (68) 2102-1294
Email: gabinete.elzinhamendonca@gmail.com

MUNICÍPIO DE RIO BRANCO
ESTADO DO ACRE
CÂMARA MUNICIPAL DE RIO BRANCO
GABINETE VEREADORA ELZINHA MENDONÇA

INDICAÇÃO Nº 6.120 /2019

A Vereadora que esta subscreve, conforme disposições regimentais solicita à Mesa Diretora que seja encaminhada à Senhora Prefeita Socorro Neri, para que providencie, junto ao setor competente, **a operação tapa buraco na Rua Cruzeiro do Sul, situada no Bairro Xavier Maia.**

Sala de Sessões "EDMUNDO PINTO DE ALMEIDA NETO", 12 de NOVEMBRO de 2019.

Elzinha Mendonça
Vereadora PDT/AC

11 DEZ 2019
RECEBIDO EM __/__/__

JUSTIFICATIVA

Atendendo às reivindicações dos moradores, solicito uma equipe técnica para realização, a operação tapa buraco na Rua Cruzeiro do Sul, situada no Bairro Xavier Maia, onde os moradores reclamam dos transtornos.

É necessário realizar um trabalho de correção dos problemas técnicos, pois com essas melhorias estaremos proporcionando tranquilidade, conforto e segurança aos munícipes.

Vale ressaltar que é de nossa responsabilidade oferecer segurança e qualidade de vida aos cidadãos do nosso município.

Rua Cel. Alexandrino nº 157
Bosque – Rio Branco/AC - CEP 69.900-697
Tel.: +55 (68) 2102-1294
Email: gabinete.elzinhamendonca@gmail.com





Rua Cel. Alexandrino nº 157
Bosque – Rio Branco/AC - CEP 69.900-697
Tel.: +55 (68) 2102-1294
Email: gabinete.elzinhamendonca@gmail.com

MUNICÍPIO DE RIO BRANCO
ESTADO DO ACRE
CÂMARA MUNICIPAL DE RIO BRANCO
GABINETE VEREADORA ELZINHA MENDONÇA

INDICAÇÃO Nº 6.121 /2019

A Vereadora que esta subscreve, conforme disposições regimentais solicita à Mesa Diretora que seja encaminhada à Senhora Prefeita Socorro Neri, para que providencie, junto ao setor competente, **a operação tapa buraco na Rua Brilhante, situada no Bairro Xavier Maia.**

Sala de Sessões "EDMUNDO PINTO DE ALMEIDA NETO", 12 de NOVEMBRO de 2019.

Elzinha Mendonça
Vereadora PDT/AC

11 DEZ 2019
RECEBIDO EM __/__/__

JUSTIFICATIVA

Atendendo às reivindicações dos moradores, solicito uma equipe técnica para realização, a operação tapa buraco na Rua Brilhante, situada no Bairro Xavier Maia, onde os moradores reclamam dos transtornos.

É necessário realizar um trabalho de correção dos problemas técnicos, pois com essas melhorias estaremos proporcionando tranquilidade, conforto e segurança aos munícipes.

Vale ressaltar que é de nossa responsabilidade oferecer segurança e qualidade de vida aos cidadãos do nosso município.

Rua Cel. Alexandrino nº 157
Bosque – Rio Branco/AC - CEP 69.900-697
Tel.: +55 (68) 2102-1294
Email: gabinete.elzinhamendonca@gmail.com





Rua Cel. Alexandrino nº 157
Bosque – Rio Branco/AC - CEP 69.900-697
Tel.: +55 (68) 2102-1294
Email: gabinete.elzinhamendonca@gmail.com

MUNICÍPIO DE RIO BRANCO
ESTADO DO ACRE
CÂMARA MUNICIPAL DE RIO BRANCO
GABINETE VEREADORA ELZINHA MENDONÇA

INDICAÇÃO Nº 6.122 /2019

A Vereadora que esta subscreve, conforme disposições regimentais solicita à Mesa Diretora que seja encaminhada à Senhora Prefeita Socorro Neri, para que providencie, junto ao setor competente, **a operação para a manutenção do bueiro na Rua Várzea Grande, situada no Bairro Manoel Julião.**

Sala de Sessões "EDMUNDO PINTO DE ALMEIDA NETO", 12 de NOVEMBRO de 2019.

Elzinha Mendonça
Vereadora PDT/AC

11 DEZ. 2019
RECEBIDO EM __/__/__

JUSTIFICATIVA

Atendendo às reivindicações dos moradores, solicito uma equipe técnica para realização, a operação para a manutenção do bueiro na Rua Várzea Grande, situada no Bairro Manoel Julião, onde os moradores reclamam dos transtornos.

É necessário realizar um trabalho de correção dos problemas técnicos, pois com essas melhorias estaremos proporcionando tranquilidade, conforto e segurança aos munícipes.

Vale ressaltar que é de nossa responsabilidade oferecer segurança e qualidade de vida aos cidadãos do nosso município.

Rua Cel. Alexandrino nº 157
Bosque – Rio Branco/AC - CEP 69.900-697
Tel.: +55 (68) 2102-1294
Email: gabinete.elzinhamendonca@gmail.com





Rua Cel. Alexandrino nº 157
Bosque – Rio Branco/AC - CEP 69.900-697
Tel.: +55 (68) 2102-1294
Email: gabinete.elzinhamendonca@gmail.com

MUNICÍPIO DE RIO BRANCO
ESTADO DO ACRE
CÂMARA MUNICIPAL DE RIO BRANCO
GABINETE VEREADORA ELZINHA MENDONÇA

INDICAÇÃO Nº 6.123 /2019

A Vereadora que esta subscreve, conforme disposições regimentais solicita à Mesa Diretora que seja encaminhada à Senhora Prefeita Socorro Neri, para que providencie, junto ao setor competente, **a operação para a manutenção do bueiro na Rua Luiz da Silva, situada no Bairro Manoel Julião.**

Sala de Sessões "EDMUNDO PINTO DE ALMEIDA NETO", 12 de NOVEMBRO de 2019.

Elzinha Mendonça
Vereadora PDT/AC

RECEBIDO EM 11 DEZ. 2019 / /

JUSTIFICATIVA

Atendendo às reivindicações dos moradores, solicito uma equipe técnica para realização, a operação para a manutenção do bueiro na Rua Luiz da Silva, situada no Bairro Manoel Julião, onde os moradores reclamam dos transtornos.

É necessário realizar um trabalho de correção dos problemas técnicos, pois com essas melhorias estaremos proporcionando tranquilidade, conforto e segurança aos munícipes.

Vale ressaltar que é de nossa responsabilidade oferecer segurança e qualidade de vida aos cidadãos do nosso município.

Rua Cel. Alexandrino nº 157
Bosque – Rio Branco/AC - CEP 69.900-697
Tel.: +55 (68) 2102-1294
Email: gabinete.elzinhamendonca@gmail.com





Rua Cel. Alexandrino nº 157
Bosque – Rio Branco/AC - CEP 69.900-697
Tel.: +55 (68) 2102-1294
Email: gabinete.elzinhamendonca@gmail.com

INDICAÇÃO Nº 6.324 /2019

A Vereadora que esta subscreve, conforme disposições regimentais solicita à Mesa Diretora que seja encaminhada à Senhora Prefeita Socorro Neri, para que providencie, junto ao setor competente, **a operação tapa buraco na Tv. Hosana Carneiro, situada no Bairro João Eduardo II.**

Sala de Sessões "EDMUNDO PINTO DE ALMEIDA NETO", 29 de OUTUBRO de 2019.

Elzinha Mendonça
Vereadora PDT/AC

RECEBIDO EM 11 DEZ. 2019 / /

JUSTIFICATIVA

Atendendo às reivindicações dos moradores, solicito uma equipe técnica para realização, a operação tapa buraco na Tv. Hosana Carneiro, situada no Bairro João Eduardo II, onde os moradores reclamam dos transtornos.

É necessário realizar um trabalho de correção dos problemas técnicos, pois com essas melhorias estaremos proporcionando tranquilidade, conforto e segurança aos munícipes.

Vale ressaltar que é de nossa responsabilidade oferecer segurança e qualidade de vida aos cidadãos do nosso município.

Rua Cel. Alexandrino nº 157
Bosque – Rio Branco/AC - CEP 69.900-697
Tel.: +55 (68) 2102-1294
Email: gabinete.elzinhamendonca@gmail.com





Rua Cel. Alexandrino nº 157
Bosque – Rio Branco/AC - CEP 69.900-697
Tel.: +55 (68) 2102-1294
Email: gabinete.elzinhamendonca@gmail.com

INDICAÇÃO Nº 6.125 /2019

A Vereadora que esta subscreve, conforme disposições regimentais solicita à Mesa Diretora que seja encaminhada à Senhora Prefeita Socorro Neri, para que providencie, junto ao setor competente, **a operação tapa buraco na Rua Botafogo, situada no Bairro da Paz.**

Sala de Sessões "EDMUNDO PINTO DE ALMEIDA NETO", 31 de OUTUBRO de 2019.

Elzinha Mendonça
Vereadora PDT/AC

RECEBIDO EM 11 DEZ 2019

JUSTIFICATIVA

Atendendo às reivindicações dos moradores, solicito uma equipe técnica para realização, a operação tapa buraco na Rua Botafogo, situada no Bairro da Paz, onde os moradores reclamam dos transtornos.

É necessário realizar um trabalho de correção dos problemas técnicos, pois com essas melhorias estaremos proporcionando tranquilidade, conforto e segurança aos munícipes.

Vale ressaltar que é de nossa responsabilidade oferecer segurança e qualidade de vida aos cidadãos do nosso município.

Rua Cel. Alexandrino nº 157
Bosque – Rio Branco/AC - CEP 69.900-697
Tel.: +55 (68) 2102-1294
Email: gabinete.elzinhamendonca@gmail.com





Rua Cel. Alexandrino nº 157
Bosque – Rio Branco/AC - CEP 69.900-697
Tel.: +55 (68) 2102-1294
Email: gabinete.elzinhamendonca@gmail.com

MUNICÍPIO DE RIO BRANCO
ESTADO DO ACRE
CÂMARA MUNICIPAL DE RIO BRANCO
GABINETE VEREADORA ELZINHA MENDONÇA

INDICAÇÃO Nº 6.126 /2019

A Vereadora que esta subscreve, conforme disposições regimentais solicita à Mesa Diretora que seja encaminhada à Senhora Prefeita Socorro Neri, para que providencie, junto ao setor competente, **a operação para o recolhimento do lixo na Rua Maranhão, situada no Bairro Bosque.**

Sala de Sessões "EDMUNDO PINTO DE ALMEIDA NETO", 31 de OUTUBRO de 2019.

Elzinha Mendonça
Vereadora PDT/AC

RECEBIDO EM 11 DEZ. 2019 / /

JUSTIFICATIVA

Atendendo às reivindicações dos moradores, solicito uma equipe técnica para realização, a operação para o recolhimento do lixo na Rua Maranhão, situada no Bairro Bosque, onde os moradores reclamam dos transtornos.

É necessário realizar um trabalho de correção dos problemas técnicos, pois com essas melhorias estaremos proporcionando tranquilidade, conforto e segurança aos munícipes.

Vale ressaltar que é de nossa responsabilidade oferecer segurança e qualidade de vida aos cidadãos do nosso município.

Rua Cel. Alexandrino nº 157
Bosque – Rio Branco/AC - CEP 69.900-697
Tel.: +55 (68) 2102-1294
Email: gabinete.elzinhamendonca@gmail.com







Rua Cel. Alexandrino nº 157
Bosque – Rio Branco/AC - CEP 69.900-697
Tel.: +55 (68) 2102-1294
Email: gabinete.elzinhamendonca@gmail.com

INDICAÇÃO Nº 6.127 /2019

A Vereadora que esta subscreve, conforme disposições regimentais solicita à Mesa Diretora que seja encaminhada à Senhora Prefeita Socorro Neri, para que providencie, junto ao setor competente, **a operação tapa buraco na Rua Damião esquina com a Rua Brasilândia, situada no Bairro Rui Lino.**

Sala de Sessões "EDMUNDO PINTO DE ALMEIDA NETO", 31 de OUTUBRO de 2019.

Elzinha Mendonça
Vereadora PDT/AC

11 DEZ. 2019
RECEBIDO EM __/__/__

JUSTIFICATIVA

Atendendo às reivindicações dos moradores, solicito uma equipe técnica para realização, a operação tapa buraco na Rua Damião com a Brasilândia, situada no Bairro Rui Lino, onde os moradores reclamam dos transtornos.

É necessário realizar um trabalho de correção dos problemas técnicos, pois com essas melhorias estaremos proporcionando tranquilidade, conforto e segurança aos munícipes.

Vale ressaltar que é de nossa responsabilidade oferecer segurança e qualidade de vida aos cidadãos do nosso município.

Rua Cel. Alexandrino nº 157
Bosque – Rio Branco/AC - CEP 69.900-697
Tel.: +55 (68) 2102-1294
Email: gabinete.elzinhamendonca@gmail.com









Rua Cel. Alexandrino nº 157
Bosque – Rio Branco/AC - CEP 69.900-697
Tel.: +55 (68) 2102-1294
Email: gabinete.elzinhamendonca@gmail.com

MUNICÍPIO DE RIO BRANCO
ESTADO DO ACRE
CÂMARA MUNICIPAL DE RIO BRANCO
GABINETE VEREADORA ELZINHA MENDONÇA

INDICAÇÃO Nº 6.128 /2019

A Vereadora que esta subscreve, conforme disposições regimentais solicita à Mesa Diretora que seja encaminhada à Senhora Prefeita Socorro Neri, para que providencie, junto ao setor competente, **a operação tapa buraco na Rua Chuí, situada no Bairro Rui Lino.**

Sala de Sessões "EDMUNDO PINTO DE ALMEIDA NETO", 31 de OUTUBRO de 2019.

Elzinha Mendonça
Vereadora PDT/AC

11 DEZ. 2019

RECEBIDO EM __/__/__

JUSTIFICATIVA

Atendendo às reivindicações dos moradores, solicito uma equipe técnica para realização, a operação tapa buraco na Rua Chuí, situada no Bairro Rui Lino, onde os moradores reclamam dos transtornos.

É necessário realizar um trabalho de correção dos problemas técnicos, pois com essas melhorias estaremos proporcionando tranquilidade, conforto e segurança aos munícipes.

Vale ressaltar que é de nossa responsabilidade oferecer segurança e qualidade de vida aos cidadãos do nosso município.

Rua Cel. Alexandrino nº 157
Bosque – Rio Branco/AC - CEP 69.900-697
Tel.: +55 (68) 2102-1294
Email: gabinete.elzinhamendonca@gmail.com





Rua Cel. Alexandrino nº 157
Bosque – Rio Branco/AC - CEP 69.900-697
Tel.: +55 (68) 2102-1294
Email: gabinete.elzinhamendonca@gmail.com

MUNICÍPIO DE RIO BRANCO
ESTADO DO ACRE
CÂMARA MUNICIPAL DE RIO BRANCO
GABINETE VEREADORA ELZINHA MENDONÇA

INDICAÇÃO Nº 6.129 /2019

A Vereadora que esta subscreve, conforme disposições regimentais solicita à Mesa Diretora que seja encaminhada à Senhora Prefeita Socorro Neri, para que providencie, junto ao setor competente, **a operação para a manutenção do bueiro na Rua Amoty Pascoal, situada no Bairro Rui Lino.**

Sala de Sessões "EDMUNDO PINTO DE ALMEIDA NETO", 31 de OUTUBRO de 2019.

Elzinha Mendonça
Vereadora PDT/AC

11 DEZ. 2019
RECEBIDO EM __/__/__

JUSTIFICATIVA

Atendendo às reivindicações dos moradores, solicito uma equipe técnica para realização, a operação tapa buraco na Rua Amoty Pascoal, situada no Bairro Rui Lino, onde os moradores reclamam dos transtornos.

É necessário realizar um trabalho de correção dos problemas técnicos, pois com essas melhorias estaremos proporcionando tranquilidade, conforto e segurança aos munícipes.

Vale ressaltar que é de nossa responsabilidade oferecer segurança e qualidade de vida aos cidadãos do nosso município.

Rua Cel. Alexandrino nº 157
Bosque – Rio Branco/AC - CEP 69.900-697
Tel.: +55 (68) 2102-1294
Email: gabinete.elzinhamendonca@gmail.com



Rua Cel. Alexandrino nº 157
Bosque – Rio Branco/AC - CEP 69.900-697
Tel.: +55 (68) 2102-1294
Email: gabinete.elzinhamendonca@gmail.com

INDICAÇÃO Nº 6.130 /2019

A Vereadora que esta subscreve, conforme disposições regimentais solicita à Mesa Diretora que seja encaminhada à Senhora Prefeita Socorro Neri, para que providencie, junto ao setor competente, **a operação tapa buraco e recolhimento de lixo na Rua Toshiba, situada no Bairro Novo Horizonte.**

Sala de Sessões "EDMUNDO PINTO DE ALMEIDA NETO", 31 de OUTUBRO de 2019.

Elzinha Mendonça
Vereadora PDT/AC

RECEBIDO EM 11 DEZ. 2019 / /

JUSTIFICATIVA

Atendendo às reivindicações dos moradores, solicito uma equipe técnica para realização, a operação tapa buraco e recolhimento de lixo na Rua Toshiba, situada no Bairro Novo Horizonte, onde os moradores reclamam dos transtornos.

É necessário realizar um trabalho de correção dos problemas técnicos, pois com essas melhorias estaremos proporcionando tranquilidade, conforto e segurança aos munícipes.

Vale ressaltar que é de nossa responsabilidade oferecer segurança e qualidade de vida aos cidadãos do nosso município.

Rua Cel. Alexandrino nº 157
Bosque – Rio Branco/AC - CEP 69.900-697
Tel.: +55 (68) 2102-1294
Email: gabinete.elzinhamendonca@gmail.com





Rua Cel. Alexandrino nº 157
Bosque – Rio Branco/AC - CEP 69.900-697
Tel.: +55 (68) 2102-1294
Email: gabinete.elzinhamendonca@gmail.com

INDICAÇÃO Nº 6.131 /2019

A Vereadora que esta subscreve, conforme disposições regimentais solicita à Mesa Diretora que seja encaminhada à Senhora Prefeita Socorro Neri, para que providencie, junto ao setor competente, **a operação tapa buraco na Rua AV.Caracas, situada no Bairro Jorge Lavocart.**

Sala de Sessões "EDMUNDO PINTO DE ALMEIDA NETO", 21 de NOVEMBRO de 2019.

Elzinha Mendonça
Vereadora PDT/AC

11 DEZ. 2019
RECEBIDO EM __/__/__

JUSTIFICATIVA

Atendendo às reivindicações dos moradores, solicito uma equipe técnica para realização, a operação tapa buraco na Rua AV.Caracas, situada no Bairro Jorge Lavocart, onde os moradores reclamam dos transtornos.

É necessário realizar um trabalho de correção dos problemas técnicos, pois com essas melhorias estaremos proporcionando tranquilidade, conforto e segurança aos munícipes.

Vale ressaltar que é de nossa responsabilidade oferecer segurança e qualidade de vida aos cidadãos do nosso município.

Rua Cel. Alexandrino nº 157
Bosque – Rio Branco/AC - CEP 69.900-697
Tel.: +55 (68) 2102-1294
Email: gabinete.elzinhamendonca@gmail.com





Rua Cel. Alexandrino nº 157
Bosque – Rio Branco/AC - CEP 69.900-697
Tel.: +55 (68) 2102-1294
Email: gabinete.elzinhamendonca@gmail.com

MUNICÍPIO DE RIO BRANCO
ESTADO DO ACRE
CÂMARA MUNICIPAL DE RIO BRANCO
GABINETE VEREADORA ELZINHA MENDONÇA

INDICAÇÃO Nº 6.132 /2019

A Vereadora que esta subscreve, conforme disposições regimentais solicita à Mesa Diretora que seja encaminhada à Senhora Prefeita Socorro Neri, para que providencie, junto ao setor competente, **a operação tapa buraco na Rua Benjamim, situada no Bairro Montanhês.**

Sala de Sessões "EDMUNDO PINTO DE ALMEIDA NETO", 21 de NOVEMBRO de 2019.

Elzinha Mendonça
Vereadora PDT/AC

RECEBIDO EM 11 DEZ. 2019

JUSTIFICATIVA

Atendendo às reivindicações dos moradores, solicito uma equipe técnica para realização, a operação tapa buraco na Rua Benjamim, situada no Bairro Montanhês, onde os moradores reclamam dos transtornos.

É necessário realizar um trabalho de correção dos problemas técnicos, pois com essas melhorias estaremos proporcionando tranquilidade, conforto e segurança aos munícipes.

Vale ressaltar que é de nossa responsabilidade oferecer segurança e qualidade de vida aos cidadãos do nosso município.

Rua Cel. Alexandrino nº 157
Bosque – Rio Branco/AC - CEP 69.900-697
Tel.: +55 (68) 2102-1294
Email: gabinete.elzinhamendonca@gmail.com





Rua Cel. Alexandrino nº 157
Bosque – Rio Branco/AC - CEP 69.900-697
Tel.: +55 (68) 2102-1294
Email: gabinete.elzinhamendonca@gmail.com

MUNICÍPIO DE RIO BRANCO
ESTADO DO ACRE
CÂMARA MUNICIPAL DE RIO BRANCO
GABINETE VEREADORA ELZINHA MENDONÇA

INDICAÇÃO Nº 6.133 /2019

A Vereadora que esta subscreve, conforme disposições regimentais solicita à Mesa Diretora que seja encaminhada à Senhora Prefeita Socorro Neri, para que providencie, junto ao setor competente, **a operação tapa buraco na Rua Eldorado, situada no Bairro Montanhês.**

Sala de Sessões "EDMUNDO PINTO DE ALMEIDA NETO", 21 de NOVEMBRO de 2019.

Elzinha Mendonça
Vereadora PDT/AC

11 DEZ. 2019

RECEBIDO EM __/__/__

JUSTIFICATIVA

Atendendo às reivindicações dos moradores, solicito uma equipe técnica para realização, a operação tapa buraco na Rua Eldorado, situada no Bairro Montanhês, onde os moradores reclamam dos transtornos.

É necessário realizar um trabalho de correção dos problemas técnicos, pois com essas melhorias estaremos proporcionando tranquilidade, conforto e segurança aos munícipes.

Vale ressaltar que é de nossa responsabilidade oferecer segurança e qualidade de vida aos cidadãos do nosso município.

Rua Cel. Alexandrino nº 157
Bosque – Rio Branco/AC - CEP 69.900-697
Tel.: +55 (68) 2102-1294
Email: gabinete.elzinhamendonca@gmail.com





Rua Cel. Alexandrino nº 157
Bosque – Rio Branco/AC - CEP 69.900-697
Tel.: +55 (68) 2102-1294
Email: gabinete.elzinhamendonca@gmail.com

MUNICÍPIO DE RIO BRANCO
ESTADO DO ACRE
CÂMARA MUNICIPAL DE RIO BRANCO
GABINETE VEREADORA ELZINHA MENDONÇA

INDICAÇÃO Nº 6.134 /2019

A Vereadora que esta subscreve, conforme disposições regimentais solicita à Mesa Diretora que seja encaminhada à Senhora Prefeita Socorro Neri, para que providencie, junto ao setor competente, **a operação tapa buraco na Rua Manoel Castilho, situada no Bairro Castelo Branca.**

Sala de Sessões "EDMUNDO PINTO DE ALMEIDA NETO", 22 de OUTUBRO de 2019.

Elzinha Mendonça
Vereadora PDT/AC

11 DEZ. 2019
RECEBIDO EM __/__/__

JUSTIFICATIVA

Atendendo às reivindicações dos moradores, solicito uma equipe técnica para realização, a operação tapa buraco na Rua Manoel Castilho, situada no Bairro Castelo Branco, onde os moradores reclamam dos transtornos.

É necessário realizar um trabalho de correção dos problemas técnicos, pois com essas melhorias estaremos proporcionando tranquilidade, conforto e segurança aos munícipes.

Vale ressaltar que é de nossa responsabilidade oferecer segurança e qualidade de vida aos cidadãos do nosso município.

Rua Cel. Alexandrino nº 157
Bosque – Rio Branco/AC - CEP 69.900-697
Tel.: +55 (68) 2102-1294
Email: gabinete.elzinhamendonca@gmail.com





Rua Cel. Alexandrino nº 157
Bosque – Rio Branco/AC - CEP 69.900-697
Tel.: +55 (68) 2102-1294
Email: gabinete.elzinhamendonca@gmail.com

ESTADO DO ACRE
CÂMARA MUNICIPAL DE RIO BRANCO
GABINETE VEREADORA ELZINHA MENDONÇA

INDICAÇÃO Nº 6.135 /2019

A Vereadora que esta subscreve, conforme disposições regimentais solicita à Mesa Diretora que seja encaminhada à Senhora Prefeita Socorro Neri, para que providencie, junto ao setor competente, **a operação tapa buraco na Rua Dezesseis, situada no Bairro Montanhês.**

Sala de Sessões "EDMUNDO PINTO DE ALMEIDA NETO", 21 de NOVEMBRO de 2019.

Elzinha Mendonça
Vereadora PDT/AC

11 DEZ 2019
RECEBIDO EM __/__/__

JUSTIFICATIVA

Atendendo às reivindicações dos moradores, solicito uma equipe técnica para realização, a operação tapa buraco na Rua Dezesseis, situada no Bairro Montanhês, onde os moradores reclamam dos transtornos.

É necessário realizar um trabalho de correção dos problemas técnicos, pois com essas melhorias estaremos proporcionando tranquilidade, conforto e segurança aos munícipes.

Vale ressaltar que é de nossa responsabilidade oferecer segurança e qualidade de vida aos cidadãos do nosso município.

Rua Cel. Alexandrino nº 157
Bosque – Rio Branco/AC - CEP 69.900-697
Tel.: +55 (68) 2102-1294
Email: gabinete.elzinhamendonca@gmail.com





Rua Cel. Alexandrino nº 157
Bosque – Rio Branco/AC - CEP 69.900-697
Tel.: +55 (68) 2102-1294
Email: gabinete.elzinhamendonca@gmail.com

MUNICÍPIO DE RIO BRANCO
ESTADO DO ACRE
CÂMARA MUNICIPAL DE RIO BRANCO
GABINETE VEREADORA ELZINHA MENDONÇA

INDICAÇÃO Nº 6.136 /2019

A Vereadora que esta subscreve, conforme disposições regimentais solicita à Mesa Diretora que seja encaminhada à Senhora Prefeita Socorro Neri, para que providencie, junto ao setor competente, **a operação para a pavimentação na TV Tarauacá, situada no Bairro Bahia Velha.**

Sala de Sessões "EDMUNDO PINTO DE ALMEIDA NETO", 22 de OUTUBRO de 2019.

Elzinha Mendonça
Vereadora PDT/AC

11 DEZ. 2019
RECEBIDO EM __/__/__

JUSTIFICATIVA

Atendendo às reivindicações dos moradores, solicito uma equipe técnica para realização, a operação para a pavimentação na TV. Tarauacá, situada no Bairro Bahia Velha, onde os moradores reclamam dos transtornos.

É necessário realizar um trabalho de correção dos problemas técnicos, pois com essas melhorias estaremos proporcionando tranquilidade, conforto e segurança aos munícipes.

Vale ressaltar que é de nossa responsabilidade oferecer segurança e qualidade de vida aos cidadãos do nosso município.

Rua Cel. Alexandrino nº 157
Bosque – Rio Branco/AC - CEP 69.900-697
Tel.: +55 (68) 2102-1294
Email: gabinete.elzinhamendonca@gmail.com





Rua Cel. Alexandrino nº 157
Bosque – Rio Branco/AC - CEP 69.900-697
Tel.: +55 (68) 2102-1294
Email: gabinete.elzinhamendonca@gmail.com

MUNICÍPIO DE RIO BRANCO
ESTADO DO ACRE
CÂMARA MUNICIPAL DE RIO BRANCO
GABINETE VEREADORA ELZINHA MENDONÇA

INDICAÇÃO Nº 6.137 /2019

A Vereadora que esta subscreve, conforme disposições regimentais solicita à Mesa Diretora que seja encaminhada à Senhora Prefeita Socorro Neri, para que providencie, junto ao setor competente, **a operação tapa buraco na TV da Colina, situada no Bairro Vitória.**

Sala de Sessões "EDMUNDO PINTO DE ALMEIDA NETO", 22 de OUTUBRO de 2019.

Elzinha Mendonça
Vereadora PDT/AC

RECEBIDO EM 11 DEZ. 2019 / /

JUSTIFICATIVA

Atendendo às reivindicações dos moradores, solicito uma equipe técnica para realização, a operação tapa buraco na TV da Colina, situada no Bairro Vitória, onde os moradores reclamam dos transtornos.

É necessário realizar um trabalho de correção dos problemas técnicos, pois com essas melhorias estaremos proporcionando tranquilidade, conforto e segurança aos munícipes.

Vale ressaltar que é de nossa responsabilidade oferecer segurança e qualidade de vida aos cidadãos do nosso município.

Rua Cel. Alexandrino nº 157
Bosque – Rio Branco/AC - CEP 69.900-697
Tel.: +55 (68) 2102-1294
Email: gabinete.elzinhamendonca@gmail.com





Rua Cel. Alexandrino nº 157
Bosque – Rio Branco/AC - CEP 69.900-697
Tel.: +55 (68) 2102-1294
Email: gabinete.elzinhamendonca@gmail.com

MUNICÍPIO DE RIO BRANCO
ESTADO DO ACRE
CÂMARA MUNICIPAL DE RIO BRANCO
GABINETE VEREADORA ELZINHA MENDONÇA

INDICAÇÃO Nº 6.138 /2019

A Vereadora que esta subscreve, conforme disposições regimentais solicita à Mesa Diretora que seja encaminhada à Senhora Prefeita Socorro Neri, para que providencie, junto ao setor competente, **a operação tapa buraco na Rua Jarina, situada no Bairro Panorama.**

Sala de Sessões "EDMUNDO PINTO DE ALMEIDA NETO", 22 de OUTUBRO de 2019.

Elzinha Mendonça
Vereadora PDT/AC

11 DEZ. 2019
RECEBIDO EM __/__/__

JUSTIFICATIVA

Atendendo às reivindicações dos moradores, solicito uma equipe técnica para realização, a operação tapa buraco na Rua Jarina, situada no Bairro Panorama, onde os moradores reclamam dos transtornos.

É necessário realizar um trabalho de correção dos problemas técnicos, pois com essas melhorias estaremos proporcionando tranquilidade, conforto e segurança aos munícipes.

Vale ressaltar que é de nossa responsabilidade oferecer segurança e qualidade de vida aos cidadãos do nosso município.

Rua Cel. Alexandrino nº 157
Bosque – Rio Branco/AC - CEP 69.900-697
Tel.: +55 (68) 2102-1294
Email: gabinete.elzinhamendonca@gmail.com



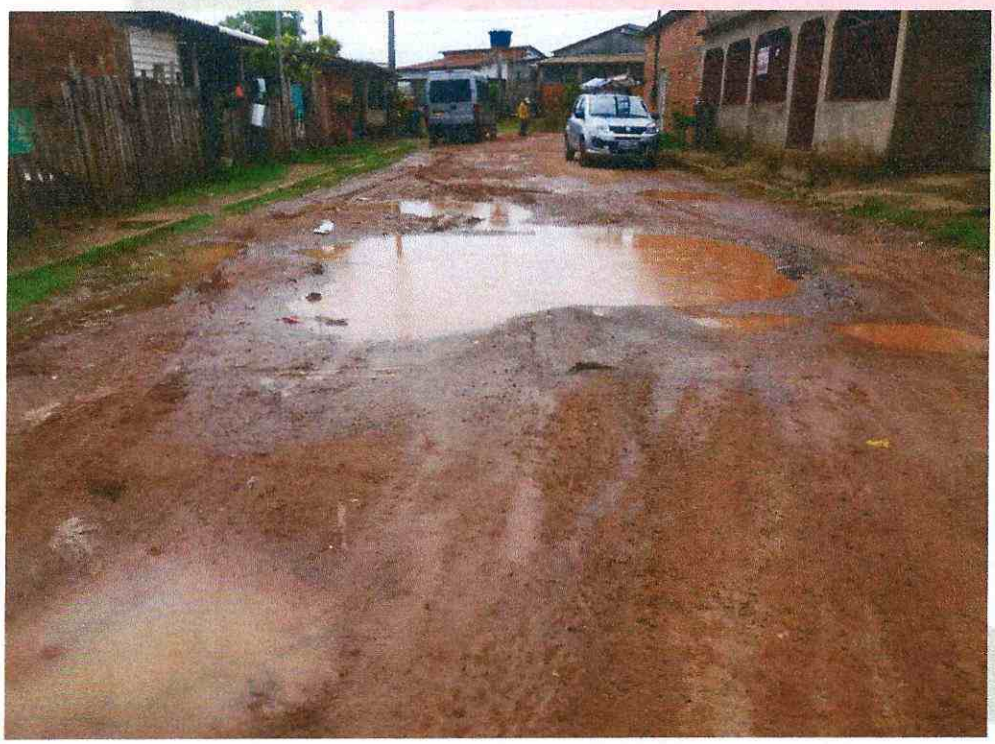

Rua Cel. Alexandrino nº 157
Bosque – Rio Branco/AC - CEP 69.900-697
Tel.: +55 (68) 2102-1294
Email: gabinete.elzinhamendonca@gmail.com

INDICAÇÃO Nº 6.139 /2019

A Vereadora que esta subscreve, conforme disposições regimentais solicita à Mesa Diretora que seja encaminhada à Senhora Prefeita Socorro Neri, para que providencie, junto ao setor competente, **a operação tapa buraco na Rua Olaria, situada no Bairro Novo Eldorado.**

Sala de Sessões "EDMUNDO PINTO DE ALMEIDA NETO", 22 de OUTUBRO de 2019.

Elzinha Mendonça
Vereadora PDT/AC

11 DEZ. 2019
RECEBIDO EM __/__/__

JUSTIFICATIVA

Atendendo às reivindicações dos moradores, solicito uma equipe técnica para realização, a operação tapa buraco na Rua Olaria, situada no Bairro Novo Eldorado, onde os moradores reclamam dos transtornos.

É necessário realizar um trabalho de correção dos problemas técnicos, pois com essas melhorias estaremos proporcionando tranquilidade, conforto e segurança aos munícipes.

Vale ressaltar que é de nossa responsabilidade oferecer segurança e qualidade de vida aos cidadãos do nosso município.

Rua Cel. Alexandrino nº 157
Bosque – Rio Branco/AC - CEP 69.900-697
Tel.: +55 (68) 2102-1294
Email: gabinete.elzinhamendonca@gmail.com





Rua Cel. Alexandrino nº 157
Bosque – Rio Branco/AC - CEP 69.900-697
Tel.: +55 (68) 2102-1294
Email: gabinete.elzinhamendonca@gmail.com

INDICAÇÃO Nº 6.140 /2019

A Vereadora que esta subscreve, conforme disposições regimentais solicita à Mesa Diretora que seja encaminhada à Senhora Prefeita Socorro Neri, para que providencie, junto ao setor competente, **a operação tapa buraco na Rua Japurá, situada no Bairro Novo Eldorado.**

Sala de Sessões "EDMUNDO PINTO DE ALMEIDA NETO", 22 de OUTUBRO de 2019.

Elzinha Mendonça
Vereadora PDT/AC

RECEBIDO EM 11 DEZ 2019 / /

JUSTIFICATIVA

Atendendo às reivindicações dos moradores, solicito uma equipe técnica para realização, a operação tapa buraco na Rua Japurá, situada no Bairro Novo Eldorado, onde os moradores reclamam dos transtornos.

É necessário realizar um trabalho de correção dos problemas técnicos, pois com essas melhorias estaremos proporcionando tranquilidade, conforto e segurança aos munícipes.

Vale ressaltar que é de nossa responsabilidade oferecer segurança e qualidade de vida aos cidadãos do nosso município.

Rua Cel. Alexandrino nº 157
Bosque – Rio Branco/AC - CEP 69.900-697
Tel.: +55 (68) 2102-1294
Email: gabinete.elzinhamendonca@gmail.com





MUNICÍPIO DE RIO BRANCO
Rua Cel. Alexandrino nº 157
Bosque – Rio Branco/AC - CEP 69.900-697
Tel.: +55 (68) 2102-1294
Email: gabinete.elzinhamendonca@gmail.com

MUNICÍPIO DE RIO BRANCO
ESTADO DO ACRE
CÂMARA MUNICIPAL DE RIO BRANCO
GABINETE VEREADORA ELZINHA MENDONÇA

INDICAÇÃO Nº 6.141 /2019

A Vereadora que esta subscreve, conforme disposições regimentais solicita à Mesa Diretora que seja encaminhada à Senhora Prefeita Socorro Neri, para que providencie, junto ao setor competente, **a operação tapa buraco e manutenção do bueiro na Rua Neturno, situada no Bairro Morada do Sol.**

Sala de Sessões "EDMUNDO PINTO DE ALMEIDA NETO", 22 de OUTUBRO de 2019.

Elzinha Mendonça
Vereadora PDT/AC

RECEBIDO EM 11 DEZ. 2019

JUSTIFICATIVA

Atendendo às reivindicações dos moradores, solicito uma equipe técnica para realização, a operação tapa buraco e manutenção do bueiro na Rua Neturno, situada no Bairro Morada do Sol, onde os moradores reclamam dos transtornos.

É necessário realizar um trabalho de correção dos problemas técnicos, pois com essas melhorias estaremos proporcionando tranquilidade, conforto e segurança aos munícipes.

Vale ressaltar que é de nossa responsabilidade oferecer segurança e qualidade de vida aos cidadãos do nosso município.

Rua Cel. Alexandrino nº 157
Bosque – Rio Branco/AC - CEP 69.900-697
Tel.: +55 (68) 2102-1294
Email: gabinete.elzinhamendonca@gmail.com





Rua Cel. Alexandrino nº 157
Bosque – Rio Branco/AC - CEP 69.900-697
Tel.: +55 (68) 2102-1294
Email: gabinete.elzinhamendonca@gmail.com

INDICAÇÃO Nº 6.141 /2019

A Vereadora que esta subscreve, conforme disposições regimentais solicita à Mesa Diretora que seja encaminhada à Senhora Prefeita Socorro Neri, para que providencie, junto ao setor competente, **a operação tapa buraco e manutenção do bueiro na Rua Neturno, situada no Bairro Morada do Sol.**

Sala de Sessões "EDMUNDO PINTO DE ALMEIDA NETO", 22 de OUTUBRO de 2019.

Elzinha Mendonça
Vereadora PDT/AC

RECEBIDO EM 11 DEZ. 2019 / /

JUSTIFICATIVA

Atendendo às reivindicações dos moradores, solicito uma equipe técnica para realização, a operação tapa buraco e manutenção do bueiro na Rua Neturno, situada no Bairro Morada do Sol, onde os moradores reclamam dos transtornos.

É necessário realizar um trabalho de correção dos problemas técnicos, pois com essas melhorias estaremos proporcionando tranquilidade, conforto e segurança aos munícipes.

Vale ressaltar que é de nossa responsabilidade oferecer segurança e qualidade de vida aos cidadãos do nosso município.

Rua Cel. Alexandrino nº 157
Bosque – Rio Branco/AC - CEP 69.900-697
Tel.: +55 (68) 2102-1294
Email: gabinete.elzinhamendonca@gmail.com





Rua Cel. Alexandrino nº 157
Bosque – Rio Branco/AC - CEP 69.900-697
Tel.: +55 (68) 2102-1294
Email: gabinete.elzinhamendonca@gmail.com

MUNICÍPIO DE RIO BRANCO
ESTADO DO ACRE
CÂMARA MUNICIPAL DE RIO BRANCO
GABINETE VEREADORA ELZINHA MENDONÇA

INDICAÇÃO Nº 6.342 /2019

A Vereadora que esta subscreve, conforme disposições regimentais solicita à Mesa Diretora que seja encaminhada à Senhora Prefeita Socorro Neri, para que providencie, junto ao setor competente, **a operação tapa buraco na Rua América, situada no Bairro Nova Estação.**

Sala de Sessões "EDMUNDO PINTO DE ALMEIDA NETO", 31 de OUTUBRO de 2019.

Elzinha Mendonça
Vereadora PDT/AC

11 DEZ. 2019
RECEBIDO EM __/__/__

JUSTIFICATIVA

Atendendo às reivindicações dos moradores, solicito uma equipe técnica para realização, a operação tapa buraco na Rua América, situada no Bairro Nova Estação, onde os moradores reclamam dos transtornos.

É necessário realizar um trabalho de correção dos problemas técnicos, pois com essas melhorias estaremos proporcionando tranquilidade, conforto e segurança aos munícipes.

Vale ressaltar que é de nossa responsabilidade oferecer segurança e qualidade de vida aos cidadãos do nosso município.

Rua Cel. Alexandrino nº 157
Bosque – Rio Branco/AC - CEP 69.900-697
Tel.: +55 (68) 2102-1294
Email: gabinete.elzinhamendonca@gmail.com





Rua Cel. Alexandrino nº 157
Bosque – Rio Branco/AC - CEP 69.900-697
Tel.: +55 (68) 2102-1294
Email: gabinete.elzinhamendonca@gmail.com

MUNICÍPIO DE RIO BRANCO
ESTADO DO ACRE
CÂMARA MUNICIPAL DE RIO BRANCO
GABINETE VEREADORA ELZINHA MENDONÇA

INDICAÇÃO Nº 6.143 /2019

A Vereadora que esta subscreve, conforme disposições regimentais solicita à Mesa Diretora que seja encaminhada à Senhora Prefeita Socorro Neri, para que providencie, junto ao setor competente, **a operação tapa buraco na Rua Gravatá, situada no Bairro Nova Estação.**

Sala de Sessões "EDMUNDO PINTO DE ALMEIDA NETO", 31 de OUTUBRO de 2019.

11 DEZ. 2019
RECEBIDO EM __/__/__

Elzinha Mendonça
Vereadora PDT/AC

JUSTIFICATIVA

Atendendo às reivindicações dos moradores, solicito uma equipe técnica para realização, a operação tapa buraco na Rua Gravatá, situada no Bairro Nova Estação, onde os moradores reclamam dos transtornos.

É necessário realizar um trabalho de correção dos problemas técnicos, pois com essas melhorias estaremos proporcionando tranquilidade, conforto e segurança aos munícipes.

Vale ressaltar que é de nossa responsabilidade oferecer segurança e qualidade de vida aos cidadãos do nosso município.

Rua Cel. Alexandrino nº 157
Bosque – Rio Branco/AC - CEP 69.900-697
Tel.: +55 (68) 2102-1294
Email: gabinete.elzinhamendonca@gmail.com





Rua Cel. Alexandrino nº 157
Bosque – Rio Branco/AC - CEP 69.900-697
Tel.: +55 (68) 2102-1294
Email: gabinete.elzinhamendonca@gmail.com

MUNICÍPIO DE RIO BRANCO
ESTADO DO ACRE
CÂMARA MUNICIPAL DE RIO BRANCO
GABINETE VEREADORA ELZINHA MENDONÇA

INDICAÇÃO Nº 6.144 /2019

A Vereadora que esta subscreve, conforme disposições regimentais solicita à Mesa Diretora que seja encaminhada à Senhora Prefeita Socorro Neri, para que providencie, junto ao setor competente, **a operação tapa buraco na TV Rodrigues, situada no Bairro da Paz.**

Sala de Sessões "EDMUNDO PINTO DE ALMEIDA NETO", 31 de OUTUBRO de 2019.

Elzinha Mendonça
Vereadora PDT/AC

11 DEZ 2019
RECEBIDO EM __/__/__

JUSTIFICATIVA

Atendendo às reivindicações dos moradores, solicito uma equipe técnica para realização, a operação tapa buraco na TV Rodrigues, situada no Bairro da Paz, onde os moradores reclamam dos transtornos.

É necessário realizar um trabalho de correção dos problemas técnicos, pois com essas melhorias estaremos proporcionando tranquilidade, conforto e segurança aos munícipes.

Vale ressaltar que é de nossa responsabilidade oferecer segurança e qualidade de vida aos cidadãos do nosso município.

Rua Cel. Alexandrino nº 157
Bosque – Rio Branco/AC - CEP 69.900-697
Tel.: +55 (68) 2102-1294
Email: gabinete.elzinhamendonca@gmail.com



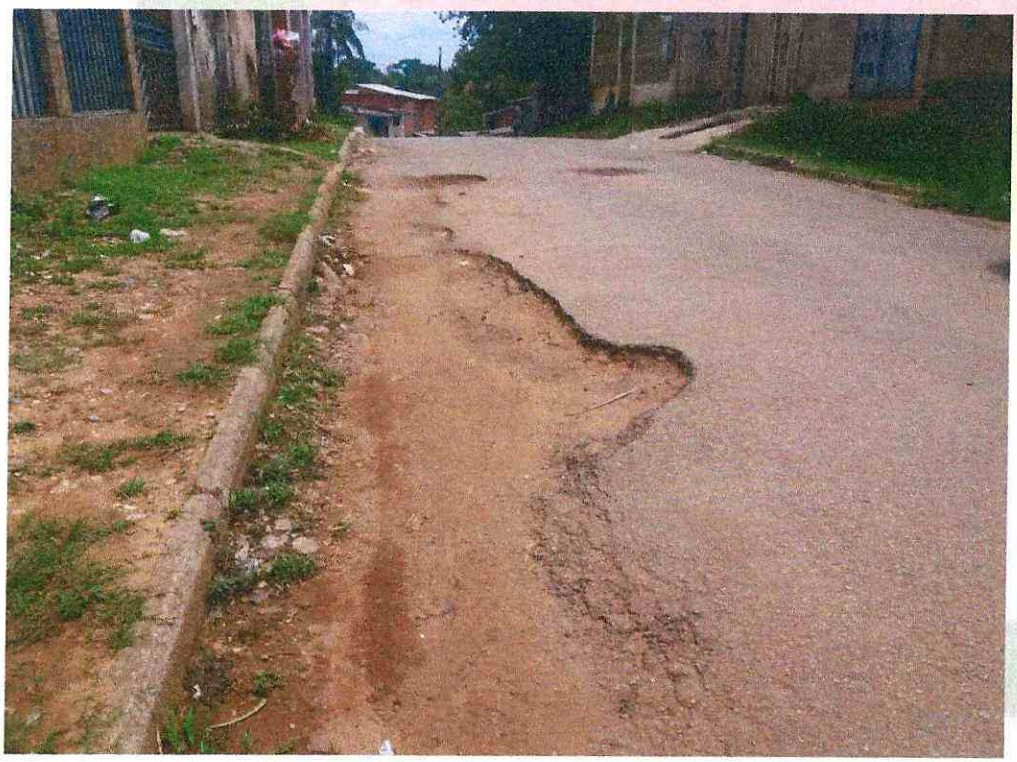

Rua Cel. Alexandrino nº 157
Bosque – Rio Branco/AC - CEP 69.900-697
Tel.: +55 (68) 2102-1294
Email: gabinete.elzinhamendonca@gmail.com

MUNICÍPIO DE RIO BRANCO
ESTADO DO ACRE
CÂMARA MUNICIPAL DE RIO BRANCO
GABINETE VEREADORA ELZINHA MENDONÇA

INDICAÇÃO Nº 6.145 /2019

A Vereadora que esta subscreve, conforme disposições regimentais solicita à Mesa Diretora que seja encaminhada à Senhora Prefeita Socorro Neri, para que providencie, junto ao setor competente, **a operação tapa buraco e manutenção do bueiro na Rua Idelbrando de Souza, situada no Bairro Chico Mendes.**

Sala de Sessões "EDMUNDO PINTO DE ALMEIDA NETO", 16 de OUTUBRO de 2019.

Elzinha Mendonça
Vereadora PDT/AC

RECEBIDO EM 11/DEZ/2019

JUSTIFICATIVA

Atendendo às reivindicações dos moradores, solicito uma equipe técnica para realização, a operação tapa buraco e manutenção do bueiro na Rua Idelbrando de Souza, situada no Bairro Chico Mendes, onde os moradores reclamam dos transtornos.

É necessário realizar um trabalho de correção dos problemas técnicos, pois com essas melhorias estaremos proporcionando tranquilidade, conforto e segurança aos munícipes.

Vale ressaltar que é de nossa responsabilidade oferecer segurança e qualidade de vida aos cidadãos do nosso município.

Rua Cel. Alexandrino nº 157
Bosque – Rio Branco/AC - CEP 69.900-697
Tel.: +55 (68) 2102-1294
Email: gabinete.elzinhamendonca@gmail.com





Rua Cel. Alexandrino nº 157
Bosque – Rio Branco/AC - CEP 69.900-697
Tel.: +55 (68) 2102-1294
Email: gabinete.elzinhamendonca@gmail.com

MUNICÍPIO DE RIO BRANCO
ESTADO DO ACRE
CÂMARA MUNICIPAL DE RIO BRANCO
GABINETE VEREADORA ELZINHA MENDONÇA

INDICAÇÃO Nº 6.146 /2019

A Vereadora que esta subscreve, conforme disposições regimentais solicita à Mesa Diretora que seja encaminhada à Senhora Prefeita Socorro Neri, para que providencie, junto ao setor competente, **a operação tapa buraco e manutenção do bueiro na Rua Elzo Rodrigues, situada no Bairro Chico Mendes.**

Sala de Sessões "EDMUNDO PINTO DE ALMEIDA NETO", 16 de OUTUBRO de 2019.

Elzinha Mendonça
Vereadora PDT/AC

11 DEZ 2019
RECEBIDO EM __/__/__

JUSTIFICATIVA

Atendendo às reivindicações dos moradores, solicito uma equipe técnica para realização, a operação tapa buraco e manutenção do bueiro na Rua Elzo Rodrigues, situada no Bairro Chico Mendes, onde os moradores reclamam dos transtornos.

É necessário realizar um trabalho de correção dos problemas técnicos, pois com essas melhorias estaremos proporcionando tranquilidade, conforto e segurança aos munícipes.

Vale ressaltar que é de nossa responsabilidade oferecer segurança e qualidade de vida aos cidadãos do nosso município.

Rua Cel. Alexandrino nº 157
Bosque – Rio Branco/AC - CEP 69.900-697
Tel.: +55 (68) 2102-1294
Email: gabinete.elzinhamendonca@gmail.com





Rua Cel. Alexandrino nº 157
Bosque – Rio Branco/AC - CEP 69.900-697
Tel.: +55 (68) 2102-1294
Email: gabinete.elzinhamendonca@gmail.com

MUNICÍPIO DE RIO BRANCO
ESTADO DO ACRE
CÂMARA MUNICIPAL DE RIO BRANCO
GABINETE VEREADORA ELZINHA MENDONÇA

INDICAÇÃO Nº 6.147 /2019

A Vereadora que esta subscreve, conforme disposições regimentais solicita à Mesa Diretora que seja encaminhada à Senhora Prefeita Socorro Neri, para que providencie, junto ao setor competente, **a operação tapa buraco na Rua Angico, situada no Bairro Chico Mendes.**

Sala de Sessões "EDMUNDO PINTO DE ALMEIDA NETO", 16 de OUTUBRO de 2019.

Elzinha Mendonça
Vereadora PDT/AC

11 DEZ. 2019
RECEBIDO EM __/__/__

JUSTIFICATIVA

Atendendo às reivindicações dos moradores, solicito uma equipe técnica para realização, a operação tapa buraco na Rua Angico, situada no Bairro Chico Mendes, onde os moradores reclamam dos transtornos.

É necessário realizar um trabalho de correção dos problemas técnicos, pois com essas melhorias estaremos proporcionando tranquilidade, conforto e segurança aos munícipes.

Vale ressaltar que é de nossa responsabilidade oferecer segurança e qualidade de vida aos cidadãos do nosso município.

Rua Cel. Alexan
Bosque – Rio Branco/AC - CEP
Tel.: +55 (68) 2
Email: gabinete.elzinhamendonca@gm





Rua Cel. Alexandrino nº 157
Bosque – Rio Branco/AC - CEP 69.900-697
Tel.: +55 (68) 2102-1294
Email: gabinete.elzinhamendonca@gmail.com

ESTADO DO ACRE
CÂMARA MUNICIPAL DE RIO BRANCO
GABINETE VEREADORA ELZINHA MENDONÇA

INDICAÇÃO Nº 6.148 /2019

A Vereadora que esta subscreve, conforme disposições regimentais solicita à Mesa Diretora que seja encaminhada à Senhora Prefeita Socorro Neri, para que providencie, junto ao setor competente, **a operação tapa buraco e recolhimento de Lixo na Rua Boa União, situada no Bairro Pista.**

Sala de Sessões "EDMUNDO PINTO DE ALMEIDA NETO", 16 de OUTUBRO de 2019.

Elzinha Mendonça
Vereadora PDT/AC

RECEBIDO EM 11/DEZ/2019

JUSTIFICATIVA

Atendendo às reivindicações dos moradores, solicito uma equipe técnica para realização, a operação tapa buraco e recolhimento de lixo na Rua Boa União, situada no Bairro Pista, onde os moradores reclamam dos transtornos.

É necessário realizar um trabalho de correção dos problemas técnicos, pois com essas melhorias estaremos proporcionando tranquilidade, conforto e segurança aos munícipes.

Vale ressaltar que é de nossa responsabilidade oferecer segurança e qualidade de vida aos cidadãos do nosso município.

Rua Cel. Alexandrino nº 157
Bosque – Rio Branco/AC - CEP 69.900-697
Tel.: +55 (68) 2102-1294
Email: gabinete.elzinhamendonca@gmail.com





Rua Cel. Alexandrino nº 157
Bosque – Rio Branco/AC - CEP 69.900-697
Tel.: +55 (68) 2102-1294
Email: gabinete.elzinhamendonca@gmail.com

MUNICÍPIO DE RIO BRANCO
ESTADO DO ACRE
CÂMARA MUNICIPAL DE RIO BRANCO
GABINETE VEREADORA ELZINHA MENDONÇA

INDICAÇÃO Nº 6.149 /2019

A Vereadora que esta subscreve, conforme disposições regimentais solicita à Mesa Diretora que seja encaminhada à Senhora Prefeita Socorro Neri, para que providencie, junto ao setor competente, **a operação tapa buraco e recolhimento de Lixo na São Pedro, situada no Bairro Pista.**

Sala de Sessões "EDMUNDO PINTO DE ALMEIDA NETO", 16 de OUTUBRO de 2019.

Elzinha Mendonça
Vereadora PDT/AC

11 DEZ. 2019

RECEBIDO EM __/__/__

JUSTIFICATIVA

Atendendo às reivindicações dos moradores, solicito uma equipe técnica para realização, a operação tapa buraco e recolhimento de lixo na Rua São Pedro, situada no Bairro Pista, onde os moradores reclamam dos transtornos.

É necessário realizar um trabalho de correção dos problemas técnicos, pois com essas melhorias estaremos proporcionando tranquilidade, conforto e segurança aos munícipes.

Vale ressaltar que é de nossa responsabilidade oferecer segurança e qualidade de vida aos cidadãos do nosso município.

Rua Cel. Alexandrino nº 157
Bosque – Rio Branco/AC - CEP 69.900-697
Tel.: +55 (68) 2102-1294
Email: gabinete.elzinhamendonca@gmail.com





Rua Cel. Alexandrino nº 157
Bosque – Rio Branco/AC - CEP 69.900-697
Tel.: +55 (68) 2102-1294
Email: gabinete.elzinhamendonca@gmail.com

INDICAÇÃO Nº 6.150 /2019

A Vereadora que esta subscreve, conforme disposições regimentais solicita à Mesa Diretora que seja encaminhada à Senhora Prefeita Socorro Neri, para que providencie, junto ao setor competente, **a operação para o recolhimento do lixo na TV. São Pedro, situada no Bairro Bahia Nova.**

Sala de Sessões "EDMUNDO PINTO DE ALMEIDA NETO", 16 de OUTUBRO de 2019.

Elzinha Mendonça
Vereadora PDT/AC

RECEBIDO EM 11 DEZ. 2019 / /

JUSTIFICATIVA

Atendendo às reivindicações dos moradores, solicito uma equipe técnica para realização, a operação para o recolhimento do lixo na Tv. São Pedro, situada no Bairro Bahia Nova, onde os moradores reclamam dos transtornos.

É necessário realizar um trabalho de correção dos problemas técnicos, pois com essas melhorias estaremos proporcionando tranquilidade, conforto e segurança aos munícipes.

Vale ressaltar que é de nossa responsabilidade oferecer segurança e qualidade de vida aos cidadãos do nosso município.

Rua Cel. Alexandrino nº 157
Bosque – Rio Branco/AC - CEP 69.900-697
Tel.: +55 (68) 2102-1294
Email: gabinete.elzinhamendonca@gmail.com





Rua Cel. Alexandrino nº 157
Bosque – Rio Branco/AC - CEP 69.900-697
Tel.: +55 (68) 2102-1294
Email: gabinete.elzinhamendonca@gmail.com

MUNICÍPIO DE RIO BRANCO
ESTADO DO ACRE
CÂMARA MUNICIPAL DE RIO BRANCO
GABINETE VEREADORA ELZINHA MENDONÇA

INDICAÇÃO Nº 6.151 /2019

A Vereadora que esta subscreve, conforme disposições regimentais solicita à Mesa Diretora que seja encaminhada à Senhora Prefeita Socorro Neri, para que providencie, junto ao setor competente, **a operação para a pavimentação na Rua lagoinha, situada no Bairro Bahia Velha.**

Sala de Sessões "EDMUNDO PINTO DE ALMEIDA NETO", 16 de OUTUBRO de 2019.

Elzinha Mendonça
Vereadora PDT/AC

11 DEZ. 2019
RECEBIDO EM __/__/__

JUSTIFICATIVA

Atendendo às reivindicações dos moradores, solicito uma equipe técnica para realização, a operação para a pavimentação na Rua lagoinha, situada no Bairro Bahia Nova, onde os moradores reclamam dos transtornos.

É necessário realizar um trabalho de correção dos problemas técnicos, pois com essas melhorias estaremos proporcionando tranquilidade, conforto e segurança aos munícipes.

Vale ressaltar que é de nossa responsabilidade oferecer segurança e qualidade de vida aos cidadãos do nosso município.

Rua Cel. Alexandrino nº 157
Bosque – Rio Branco/AC - CEP 69.900-697
Tel.: +55 (68) 2102-1294
Email: gabinete.elzinhamendonca@gmail.com







Rua Cel. Alexandrino nº 157
Bosque – Rio Branco/AC - CEP 69.900-697
Tel.: +55 (68) 2102-1294
Email: gabinete.elzinhamendonca@gmail.com

MUNICÍPIO DE RIO BRANCO
ESTADO DO ACRE
CÂMARA MUNICIPAL DE RIO BRANCO
GABINETE VEREADORA ELZINHA MENDONÇA

INDICAÇÃO Nº 6.152 /2019

A Vereadora que esta subscreve, conforme disposições regimentais solicita à Mesa Diretora que seja encaminhada à Senhora Prefeita Socorro Neri, para que providencie, junto ao setor competente, **a operação para a limpeza da calçada na Rua A, situada no Bairro Bahia Velha.**

Sala de Sessões "EDMUNDO PINTO DE ALMEIDA NETO", 16 de OUTUBRO de 2019.

Elzinha Mendonça
Vereadora PDT/AC

RECEBIDO EM 1 DEZ/2019

JUSTIFICATIVA

Atendendo às reivindicações dos moradores, solicito uma equipe técnica para realização, a operação para a limpeza da calçada na Rua A, situada no Bairro Bahia Nova, onde os moradores reclamam dos transtornos.

É necessário realizar um trabalho de correção dos problemas técnicos, pois com essas melhorias estaremos proporcionando tranquilidade, conforto e segurança aos munícipes.

Vale ressaltar que é de nossa responsabilidade oferecer segurança e qualidade de vida aos cidadãos do nosso município.

Rua Cel. Alexandrino nº 157
Bosque – Rio Branco/AC - CEP 69.900-697
Tel.: +55 (68) 2102-1294
Email: gabinete.elzinhamendonca@gmail.com





Rua Cel. Alexandrino nº 157
Bosque – Rio Branco/AC - CEP 69.900-697
Tel.: +55 (68) 2102-1294
Email: gabinete.elzinhamendonca@gmail.com

MUNICÍPIO DE RIO BRANCO
ESTADO DO ACRE
CÂMARA MUNICIPAL DE RIO BRANCO
GABINETE VEREADORA ELZINHA MENDONÇA

INDICAÇÃO Nº 6.153 /2019

A Vereadora que esta subscreve, conforme disposições regimentais solicita à Mesa Diretora que a presente indicação seja encaminhada à Senhora Prefeita, Socorro Neri, para que providencie, junto ao setor competente, o **asfaltamento na Rua 13 de Maio, situada no Bairro Bahia Nova.**

Sala de Sessões "EDMUNDO PINTO DE ALMEIDA NETO", 03 de DEZEMBRO de 2019.

Elzinha Mendonça
Vereadora PDT/AC

11 DEZ. 2019
RECEBIDO EM __/__/__

JUSTIFICATIVA

Atendendo às reivindicações dos moradores, solicito uma equipe técnica para realização , a operação tapa buraco na Rua 13 de Maio, situada no Bairro Bahia Nova, onde os moradores reclamam dos transtornos.

É necessário realizar um trabalho de correção dos problemas técnicos, pois com essas melhorias estaremos proporcionando tranquilidade, conforto e segurança aos munícipes.

Vale ressaltar que é de nossa responsabilidade oferecer segurança e qualidade de vida aos cidadãos do nosso município.

Rua Cel. Alexandrino nº 157
Bosque – Rio Branco/AC - CEP 69.900-697
Tel.: +55 (68) 2102-1294
Email: gabinete.elzinhamendonca@gmail.com





Rua Cel. Alexandrino nº 157
Bosque – Rio Branco/AC - CEP 69.900-697
Tel.: +55 (68) 2102-1294
Email: gabinete.elzinhamendonca@gmail.com

MUNICÍPIO DE RIO BRANCO
ESTADO DO ACRE
CÂMARA MUNICIPAL DE RIO BRANCO
GABINETE VEREADORA ELZINHA MENDONÇA

INDICAÇÃO Nº 6.154 /2019

A Vereadora que esta subscreve, conforme disposições regimentais solicita à Mesa Diretora que seja encaminhada à Senhora Prefeita Socorro Neri, para que providencie, junto ao setor competente, **a operação tapa buraco na Rua da Horta, situada no Bairro Conjunto Esperança.**

Sala de Sessões "EDMUNDO PINTO DE ALMEIDA NETO", 03 de DEZEMBRO de 2019.

Elzinha Mendonça
Vereadora PDT/AC

11 DEZ. 2019
RECEBIDO EM __/__/__

JUSTIFICATIVA

Atendendo às reivindicações dos moradores, solicito uma equipe técnica para realização, a operação tapa buraco na Rua da Horta, situada no Bairro Conjunto Esperança, onde os moradores reclamam dos transtornos.

É necessário realizar um trabalho de correção dos problemas técnicos, pois com essas melhorias estaremos proporcionando tranquilidade, conforto e segurança aos munícipes.

Vale ressaltar que é de nossa responsabilidade oferecer segurança e qualidade de vida aos cidadãos do nosso município.

Rua Cel. Alexandrino nº 157
Bosque – Rio Branco/AC - CEP 69.900-697
Tel.: +55 (68) 2102-1294
Email: gabinete.elzinhamendonca@gmail.com





Rua Cel. Alexandrino nº 157
Bosque – Rio Branco/AC - CEP 69.900-697
Tel.: +55 (68) 2102-1294
Email: gabinete.elzinhamendonca@gmail.com

MUNICÍPIO DE RIO BRANCO
ESTADO DO ACRE
CÂMARA MUNICIPAL DE RIO BRANCO
GABINETE VEREADORA ELZINHA MENDONÇA

INDICAÇÃO Nº 6.155 /2019

A Vereadora que esta subscreve, conforme disposições regimentais solicita à Mesa Diretora que seja encaminhada à Senhora Prefeita Socorro Neri, para que providencie, junto ao setor competente, **a operação tapa buraco na Rua 15 de Dezembro, situada no Bairro Conjunto Esperança.**

Sala de Sessões "EDMUNDO PINTO DE ALMEIDA NETO", 03 de DEZEMBRO de 2019.

Elzinha Mendonça
Vereadora PDT/AC

11 DEZ. 2019
RECEBIDO EM __/__/__

JUSTIFICATIVA

Atendendo às reivindicações dos moradores, solicito uma equipe técnica para realização, a operação tapa buraco na Rua 15 de Dezembro, situada no Bairro Conjunto Esperança, onde os moradores reclamam dos transtornos.

É necessário realizar um trabalho de correção dos problemas técnicos, pois com essas melhorias estaremos proporcionando tranquilidade, conforto e segurança aos munícipes.

Vale ressaltar que é de nossa responsabilidade oferecer segurança e qualidade de vida aos cidadãos do nosso município.

Rua Cel. Alexandrino nº 157
Bosque – Rio Branco/AC - CEP 69.900-697
Tel.: +55 (68) 2102-1294
Email: gabinete.elzinhamendonca@gmail.com

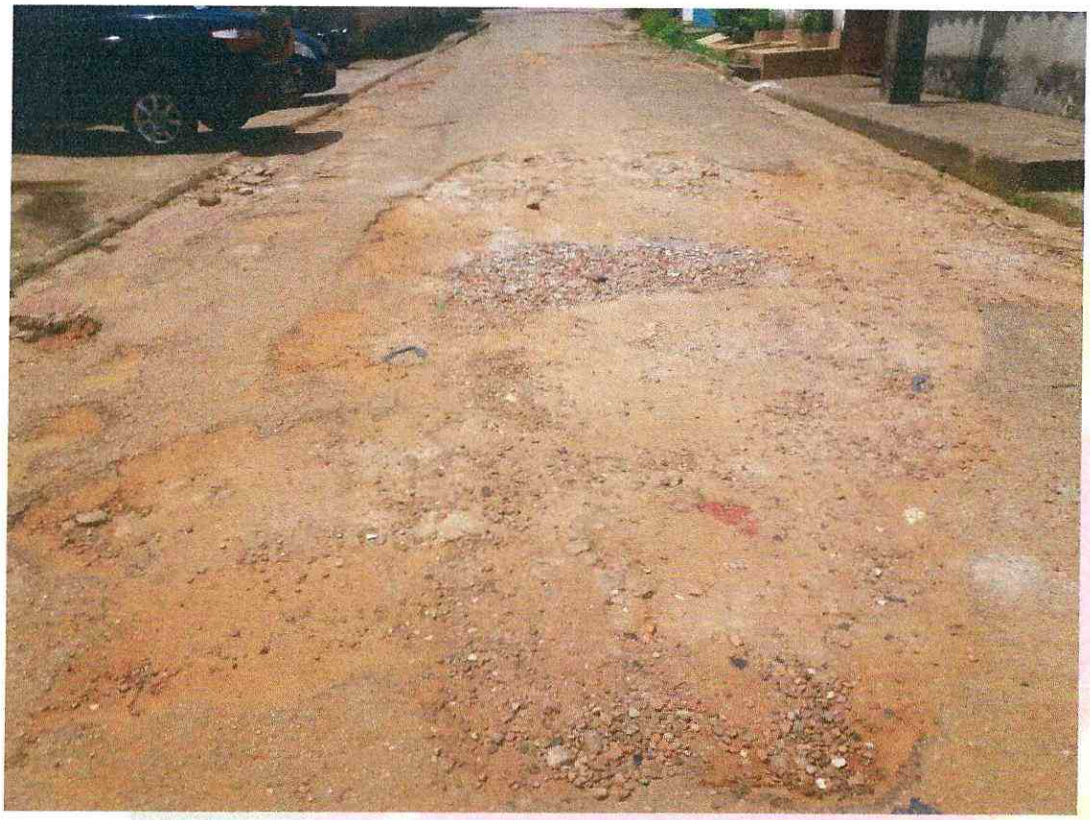

Rua Cel. Alexandrino nº 157
Bosque – Rio Branco/AC - CEP 69.900-697
Tel.: +55 (68) 2102-1294
Email: gabinete.elzinhamendonca@gmail.com

INDICAÇÃO Nº 6.156 /2019

A Vereadora que esta subscreve, conforme disposições regimentais solicita à Mesa Diretora que seja encaminhada à Senhora Prefeita Socorro Neri, para que providencie, junto ao setor competente, **a operação tapa buraco na Rua Mohamed, situada no Bairro Jardim de Alah.**

Sala de Sessões "EDMUNDO PINTO DE ALMEIDA NETO", 03 de DEZEMBRO de 2019.

Elzinha Mendonça
Vereadora PDT/AC

11 DEZ. 2019
RECEBIDO EM __/__/__

JUSTIFICATIVA

Atendendo às reivindicações dos moradores, solicito uma equipe técnica para realização, a operação tapa buraco na Rua Mohamed, situada no Bairro Jardim de Alah, onde os moradores reclamam dos transtornos.

É necessário realizar um trabalho de correção dos problemas técnicos, pois com essas melhorias estaremos proporcionando tranquilidade, conforto e segurança aos munícipes.

Vale ressaltar que é de nossa responsabilidade oferecer segurança e qualidade de vida aos cidadãos do nosso município.

Rua Cel. Alexandrino nº 157
Bosque – Rio Branco/AC - CEP 69.900-697
Tel.: +55 (68) 2102-1294
Email: gabinete.elzinhamendonca@gmail.com





Rua Cel. Alexandrino nº 157
Bosque – Rio Branco/AC - CEP 69.900-697
Tel.: +55 (68) 2102-1294
Email: gabinete.elzinhamendonca@gmail.com

MUNICÍPIO DE RIO BRANCO
ESTADO DO ACRE
CÂMARA MUNICIPAL DE RIO BRANCO
GABINETE VEREADORA ELZINHA MENDONÇA

INDICAÇÃO Nº 6.157 /2019

A Vereadora que esta subscreve, conforme disposições regimentais solicita à Mesa Diretora que seja encaminhada à Senhora Prefeita Socorro Neri, para que providencie, junto ao setor competente, **a operação tapa buraco na Rua Alameda Noruega, situada no Bairro Jardim de Alah.**

Sala de Sessões "EDMUNDO PINTO DE ALMEIDA NETO", 03 de DEZEMBRO de 2019.

Elzinha Mendonça
Vereadora PDT/AC

RECEBIDO EM 11 DEZ. 2019 / /

JUSTIFICATIVA

Atendendo às reivindicações dos moradores, solicito uma equipe técnica para realização, a operação tapa buraco na Rua Alameda Noruega, situada no Bairro Jardim de Alah, onde os moradores reclamam dos transtornos.

É necessário realizar um trabalho de correção dos problemas técnicos, pois com essas melhorias estaremos proporcionando tranquilidade, conforto e segurança aos munícipes.

Vale ressaltar que é de nossa responsabilidade oferecer segurança e qualidade de vida aos cidadãos do nosso município.

Rua Cel. Alexandrino nº 157
Bosque – Rio Branco/AC - CEP 69.900-697
Tel.: +55 (68) 2102-1294
Email: gabinete.elzinhamendonca@gmail.com





Rua Cel. Alexandrino nº 157
Bosque – Rio Branco/AC - CEP 69.900-697
Tel.: +55 (68) 2102-1294
Email: gabinete.elzinhamendonca@gmail.com

INDICAÇÃO Nº 6.158 /2019

A Vereadora que esta subscreve, conforme disposições regimentais solicita à Mesa Diretora que seja encaminhada à Senhora Prefeita Socorro Neri, para que providencie, junto ao setor competente, **a operação tapa buraco na Rua Alameda, situada no Bairro Jardim de Alah.**

Sala de Sessões "EDMUNDO PINTO DE ALMEIDA NETO", 03 de DEZEMBRO de 2019.

Elzinha Mendonça
Vereadora PDT/AC

11 DEZ. 2019
RECEBIDO EM __/__/__

JUSTIFICATIVA

Atendendo às reivindicações dos moradores, solicito uma equipe técnica para realização, a operação tapa buraco na Rua Alameda Nápoli, situada no Bairro Jardim de Alah, onde os moradores reclamam dos transtornos.

É necessário realizar um trabalho de correção dos problemas técnicos, pois com essas melhorias estaremos proporcionando tranquilidade, conforto e segurança aos munícipes.

Vale ressaltar que é de nossa responsabilidade oferecer segurança e qualidade de vida aos cidadãos do nosso município.

Rua Cel. Alexandrino nº 157
Bosque – Rio Branco/AC - CEP 69.900-697
Tel.: +55 (68) 2102-1294
Email: gabinete.elzinhamendonca@gmail.com





Rua Cel. Alexandrino nº 157
Bosque – Rio Branco/AC - CEP 69.900-697
Tel.: +55 (68) 2102-1294
Email: gabinete.elzinhamendonca@gmail.com

ESTADO DO ACRE
CÂMARA MUNICIPAL DE RIO BRANCO
GABINETE VEREADORA ELZINHA MENDONÇA

INDICAÇÃO Nº 6.159 /2019

A Vereadora que esta subscreve, conforme disposições regimentais solicita à Mesa Diretora que seja encaminhada à Senhora Prefeita Socorro Neri, para que providencie, junto ao setor competente, **a operação tapa buraco na TV. Raimundo Melo, situada no Bairro Nova Esperança.**

Sala de Sessões "EDMUNDO PINTO DE ALMEIDA NETO", 21 de NOVEMBRO de 2019.

Elzinha Mendonça
Vereadora PDT/AC

11 DEZ. 2019
RECEBIDO EM __/__/__

JUSTIFICATIVA

Atendendo às reivindicações dos moradores, solicito uma equipe técnica para realização, a operação tapa buraco na TV. Raimundo Melo, situada no Bairro Nova Esperança, onde os moradores reclamam dos transtornos.

É necessário realizar um trabalho de correção dos problemas técnicos, pois com essas melhorias estaremos proporcionando tranquilidade, conforto e segurança aos munícipes.

Vale ressaltar que é de nossa responsabilidade oferecer segurança e qualidade de vida aos cidadãos do nosso município.

Rua Cel. Alexandrino nº 157
Bosque – Rio Branco/AC - CEP 69.900-697
Tel.: +55 (68) 2102-1294
Email: gabinete.elzinhamendonca@gmail.com





Rua Cel. Alexandrino nº 157
Bosque – Rio Branco/AC - CEP 69.900-697
Tel.: +55 (68) 2102-1294
Email: gabinete.elzinhamendonca@gmail.com

MUNICÍPIO DE RIO BRANCO
ESTADO DO ACRE
CÂMARA MUNICIPAL DE RIO BRANCO
GABINETE VEREADORA ELZINHA MENDONÇA

INDICAÇÃO Nº 6.360 /2019

A Vereadora que esta subscreve, conforme disposições regimentais solicita à Mesa Diretora que seja encaminhada à Senhora Prefeita Socorro Neri, para que providencie, junto ao setor competente, **a operação tapa buraco na TV. Edmundo Pinto, situada no Bairro Nova Esperança.**

Sala de Sessões "EDMUNDO PINTO DE ALMEIDA NETO", 21 de NOVEMBRO de 2019.

Elzinha Mendonça
Vereadora PDT/AC

11 DEZ. 2019
RECEBIDO EM __/__/__

JUSTIFICATIVA

Atendendo às reivindicações dos moradores, solicito uma equipe técnica para realização, a operação tapa buraco na TV. Edmundo Pinto, situada no Bairro Nova Esperança, onde os moradores reclamam dos transtornos.

É necessário realizar um trabalho de correção dos problemas técnicos, pois com essas melhorias estaremos proporcionando tranquilidade, conforto e segurança aos munícipes.

Vale ressaltar que é de nossa responsabilidade oferecer segurança e qualidade de vida aos cidadãos do nosso município.

Rua Cel. Alexandrino nº 157
Bosque – Rio Branco/AC - CEP 69.900-697
Tel.: +55 (68) 2102-1294
Email: gabinete.elzinhamendonca@gmail.com





Rua Cel. Alexandrino nº 157
Bosque – Rio Branco/AC - CEP 69.900-697
Tel.: +55 (68) 2102-1294
Email: gabinete.elzinhamendonca@gmail.com

MUNICÍPIO DE RIO BRANCO
ESTADO DO ACRE
CÂMARA MUNICIPAL DE RIO BRANCO
GABINETE VEREADORA ELZINHA MENDONÇA

INDICAÇÃO Nº 6.161 /2019

A Vereadora que esta subscreve, conforme disposições regimentais solicita à Mesa Diretora que seja encaminhada à Senhora Prefeita Socorro Neri, para que providencie, junto ao setor competente, **a operação tapa buraco na Rua Anhanduí, situada no Bairro Jorge Lavocart.**

Sala de Sessões "EDMUNDO PINTO DE ALMEIDA NETO", 21 de NOVEMBRO de 2019.

11 DEZ. 2019

RECEBIDO EM __/__/__

Elzinha Mendonça
Vereadora PDT/AC

JUSTIFICATIVA

Atendendo às reivindicações dos moradores, solicito uma equipe técnica para realização, a operação tapa buraco na Rua Anhanduí, situada no Bairro Jorge Lavocart, onde os moradores reclamam dos transtornos.

É necessário realizar um trabalho de correção dos problemas técnicos, pois com essas melhorias estaremos proporcionando tranquilidade, conforto e segurança aos munícipes.

Vale ressaltar que é de nossa responsabilidade oferecer segurança e qualidade de vida aos cidadãos do nosso município.

Rua Cel. Alexandrino nº 157
Bosque – Rio Branco/AC - CEP 69.900-697
Tel.: +55 (68) 2102-1294
Email: gabinete.elzínhamendonca@gmail.com





Rua Cel. Alexandrino nº 157
Bosque – Rio Branco/AC - CEP 69.900-697
Tel.: +55 (68) 2102-1294
Email: gabinete.elzinhamendonca@gmail.com

MUNICÍPIO DE RIO BRANCO
ESTADO DO ACRE
CÂMARA MUNICIPAL DE RIO BRANCO
GABINETE VEREADORA ELZINHA MENDONÇA

INDICAÇÃO Nº 6.162 /2019

A Vereadora que esta subscreve, conforme disposições regimentais solicita à Mesa Diretora que seja encaminhada à Senhora Prefeita Socorro Neri, para que providencie, junto ao setor competente, **operação tapa buraco na altura do nº 642, Rua Padre Cícero, situada no bairro Conquista.**

Sala de Sessões "EDMUNDO PINTO DE ALMEIDA NETO", 04 de Dezembro de 2019.

Elzinha Mendonça
Vereadora PDT/AC

JUSTIFICATIVA

Atendendo às reivindicações dos moradores, solicito uma equipe técnica para realização da operação tapa buraco na Rua Vitória na altura do nº 642, Bairro Conquista. Os moradores e condutores de veículos reclamam dos transtornos causados pelos buracos.

É necessário realizar um trabalho de correção dos problemas técnicos, pois com essas melhorias estaremos proporcionando tranquilidade, conforto e segurança aos munícipes.

Vale ressaltar que é de nossa responsabilidade oferecer segurança e qualidade de vida aos cidadãos do nosso município.

RECEBIDO EM 11 DEZ 2019 / /

Rua Cel. Alexandrino nº 157
Bosque – Rio Branco/AC - CEP 69.900-697
Tel.: +55 (68) 2102-1294
Email: gabinete.elzinhamendonca@gmail.com





Rua Cel. Alexandrino nº 157
Bosque – Rio Branco/AC - CEP 69.900-697
Tel.: +55 (68) 2102-1294
Email: gabinete.elzinhamendonca@gmail.com

MUNICÍPIO DE RIO BRANCO
ESTADO DO ACRE
CÂMARA MUNICIPAL DE RIO BRANCO
GABINETE VEREADORA ELZINHA MENDONÇA

INDICAÇÃO Nº 6.163 /2019

A Vereadora que esta subscreve, conforme disposições regimentais solicita à Mesa Diretora que seja encaminhada à Senhora Prefeita Socorro Neri, para que providencie, junto ao setor competente, **a operação tapa buraco na Rua das Palmeiras, situada no Bairro Tancredo Neves.**

Sala de Sessões "EDMUNDO PINTO DE ALMEIDA NETO", 12 de NOVEMBRO de 2019.

Elzinha Mendonça
Vereadora PDT/AC

JUSTIFICATIVA

Atendendo às reivindicações dos moradores, solicito uma equipe técnica para realização, a operação tapa buraco na Rua das Palmeiras, situada no Bairro Tancredo Neves, onde os moradores reclamam dos transtornos.

É necessário realizar um trabalho de correção dos problemas técnicos, pois com essas melhorias estaremos proporcionando tranquilidade, conforto e segurança aos munícipes.

Vale ressaltar que é de nossa responsabilidade oferecer segurança e qualidade de vida aos cidadãos do nosso município.

11 DEZ. 2019

RECEBIDO EM __/__/__

Rua Cel. Alexandrino nº 157
Bosque – Rio Branco/AC - CEP 69.900-697
Tel.: +55 (68) 2102-1294
Email: gabinete.elzinhamendonca@gmail.com





Rua Cel. Alexandrino nº 157
Bosque – Rio Branco/AC - CEP 69.900-697
Tel.: +55 (68) 2102-1294
Email: gabinete.elzinhamendonca@gmail.com

MUNICÍPIO DE RIO BRANCO
ESTADO DO ACRE
CÂMARA MUNICIPAL DE RIO BRANCO
GABINETE VEREADORA ELZINHA MENDONÇA

INDICAÇÃO Nº 6.364 /2019

A Vereadora que esta subscreve, conforme disposições regimentais solicita à Mesa Diretora que seja encaminhada à Senhora Prefeita Socorro Neri, para que providencie, junto ao setor competente, **a operação tapa buraco na Rua Cozim, situada no Bairro Tancredo Neves.**

Sala de Sessões "EDMUNDO PINTO DE ALMEIDA NETO", 12 de NOVEMBRO de 2019.

Elzinha Mendonça
Vereadora PDT/AC

JUSTIFICATIVA

Atendendo às reivindicações dos moradores, solicito uma equipe técnica para realização, a operação tapa buraco na Rua Cozim, situada no Bairro Tancredo Neves, onde os moradores reclamam dos transtornos.

É necessário realizar um trabalho de correção dos problemas técnicos, pois com essas melhorias estaremos proporcionando tranquilidade, conforto e segurança aos munícipes.

Vale ressaltar que é de nossa responsabilidade oferecer segurança e qualidade de vida aos cidadãos do nosso município.

11 DEZ. 2019
RECEBIDO EM __/__/__

Rua Cel. Alexandrino nº 157
Bosque – Rio Branco/AC - CEP 69.900-697
Tel.: +55 (68) 2102-1294
Email: gabinete.elzinhamendonca@gmail.com





Rua Cel. Alexandrino nº 157
Bosque – Rio Branco/AC - CEP 69.900-697
Tel.: +55 (68) 2102-1294
Email: gabinete.elzinhamendonca@gmail.com

MUNICÍPIO DE RIO BRANCO
ESTADO DO ACRE
CÂMARA MUNICIPAL DE RIO BRANCO
GABINETE VEREADORA ELZINHA MENDONÇA

INDICAÇÃO Nº 6.165 /2019

A Vereadora que esta subscreve, conforme disposições regimentais solicita à Mesa Diretora que seja encaminhada à Senhora Prefeita Socorro Neri, para que providencie, junto ao setor competente, **a operação tapa buraco na Rua Bandeirantes, situada no Bairro Tancredo Neves.**

Sala de Sessões "EDMUNDO PINTO DE ALMEIDA NETO", 12 de NOVEMBRO de 2019.

Elzinha Mendonça
Vereadora PDT/AC

JUSTIFICATIVA

Atendendo às reivindicações dos moradores, solicito uma equipe técnica para realização, a operação tapa buraco na Rua Bandeirantes, situada no Bairro Tancredo Neves, onde os moradores reclamam dos transtornos.

É necessário realizar um trabalho de correção dos problemas técnicos, pois com essas melhorias estaremos proporcionando tranquilidade, conforto e segurança aos munícipes.

Vale ressaltar que é de nossa responsabilidade oferecer segurança e qualidade de vida aos cidadãos do nosso município.

11 DEZ. 2019

RECEBIDO EM __/__/__

Rua Cel. Alexandrino nº 157
Bosque – Rio Branco/AC - CEP 69.900-697
Tel.: +55 (68) 2102-1294
Email: gabinete.elzinhamendonca@gmail.com





Rua Cel. Alexandrino nº 157
Bosque – Rio Branco/AC - CEP 69.900-697
Tel.: +55 (68) 2102-1294
Email: gabinete.elzinhamendonca@gmail.com

MUNICÍPIO DE RIO BRANCO
ESTADO DO ACRE
CÂMARA MUNICIPAL DE RIO BRANCO
GABINETE VEREADORA ELZINHA MENDONÇA

INDICAÇÃO Nº 6.166 /2019

A Vereadora que esta subscreve, conforme disposições regimentais solicita à Mesa Diretora que seja encaminhada à Senhora Prefeita Socorro Neri, para que providencie, junto ao setor competente, **a operação tapa buraco na Rua Avenida Quatro, situada no Bairro Tancredo Neves.**

Sala de Sessões "EDMUNDO PINTO DE ALMEIDA NETO", 12 de NOVEMBRO de 2019.

Elzinha Mendonça
Vereadora PDT/AC

JUSTIFICATIVA

Atendendo às reivindicações dos moradores, solicito uma equipe técnica para realização, a operação tapa buraco na Rua Avenida Quatro, situada no Bairro Tancredo Neves, onde os moradores reclamam dos transtornos.

É necessário realizar um trabalho de correção dos problemas técnicos, pois com essas melhorias estaremos proporcionando tranquilidade, conforto e segurança aos munícipes.

Vale ressaltar que é de nossa responsabilidade oferecer segurança e qualidade de vida aos cidadãos do nosso município.

11 DEZ. 2019
RECEBIDO EM __/__/__

Rua Cel. Alexandrino nº 157
Bosque – Rio Branco/AC - CEP 69.900-697
Tel.: +55 (68) 2102-1294
Email: gabinete.elzinhamendonca@gmail.com







Rua Cel. Alexandrino nº 157
Bosque – Rio Branco/AC - CEP 69.900-697
Tel.: +55 (68) 2102-1294
Email: gabinete.elzinhamendonca@gmail.com

MUNICÍPIO DE RIO BRANCO
ESTADO DO ACRE
CÂMARA MUNICIPAL DE RIO BRANCO
GABINETE VEREADORA ELZINHA MENDONÇA

INDICAÇÃO Nº 6.167 /2019

A Vereadora que esta subscreve, conforme disposições regimentais solicita à Mesa Diretora que seja encaminhada à Senhora Prefeita Socorro Neri, para que providencie, junto ao setor competente, **a operação tapa buraco na Rua Austrália, situada no Bairro Jardim Europa.**

Sala de Sessões "EDMUNDO PINTO DE ALMEIDA NETO", 12 de NOVEMBRO de 2019.

Elzinha Mendonça
Vereadora PDT/AC

JUSTIFICATIVA

Atendendo às reivindicações dos moradores, solicito uma equipe técnica para realização, a operação tapa buraco na Rua Austrália, situada no Bairro Jardim Europa, onde os moradores reclamam dos transtornos.

É necessário realizar um trabalho de correção dos problemas técnicos, pois com essas melhorias estaremos proporcionando tranquilidade, conforto e segurança aos munícipes.

Vale ressaltar que é de nossa responsabilidade oferecer segurança e qualidade de vida aos cidadãos do nosso município.

RECEBIDO EM __/__/__

11 DEZ. 2019

Rua Cel. Alexandrino nº 157
Bosque – Rio Branco/AC - CEP 69.900-697
Tel.: +55 (68) 2102-1294
Email: gabinete.elzinhamendonca@gmail.com





Rua Cel. Alexandrino nº 157
Bosque – Rio Branco/AC - CEP 69.900-697
Tel.: +55 (68) 2102-1294
Email: gabinete.elzinhamendonca@gmail.com

MUNICÍPIO DE RIO BRANCO
ESTADO DO ACRE
CÂMARA MUNICIPAL DE RIO BRANCO
GABINETE VEREADORA ELZINHA MENDONÇA

INDICAÇÃO Nº 6.168 /2019

A Vereadora que esta subscreve, conforme disposições regimentais solicita à Mesa Diretora que seja encaminhada à Senhora Prefeita Socorro Neri, para que providencie, junto ao setor competente, **a operação tapa buraco na Rua Alameda Dinamarca, situada no Bairro Jardim Europa.**

Sala de Sessões "EDMUNDO PINTO DE ALMEIDA NETO", 12 de NOVEMBRO de 2019.

Elzinha Mendonça
Vereadora PDT/AC

JUSTIFICATIVA

Atendendo às reivindicações dos moradores, solicito uma equipe técnica para realização, a operação tapa buraco na Rua Alameda Dinamarca, situada no Bairro Jardim Europa, onde os moradores reclamam dos transtornos.

É necessário realizar um trabalho de correção dos problemas técnicos, pois com essas melhorias estaremos proporcionando tranquilidade, conforto e segurança aos munícipes.

Vale ressaltar que é de nossa responsabilidade oferecer segurança e qualidade de vida aos cidadãos do nosso município.

RECEBIDO EM __/__/__
11 DEZ. 2019

Rua Cel. Alexandrino nº 157
Bosque – Rio Branco/AC - CEP 69.900-697
Tel.: +55 (68) 2102-1294
Email: gabinete.elzinhamendonca@gmail.com





Rua Cel. Alexandrino nº 157
Bosque – Rio Branco/AC - CEP 69.900-697
Tel.: +55 (68) 2102-1294
Email: gabinete.elzinhamendonca@gmail.com

MUNICÍPIO DE RIO BRANCO
ESTADO DO ACRE
CÂMARA MUNICIPAL DE RIO BRANCO
GABINETE VEREADORA ELZINHA MENDONÇA

INDICAÇÃO Nº 6.169 /2019

A Vereadora que esta subscreve, conforme disposições regimentais solicita à Mesa Diretora que seja encaminhada à Senhora Prefeita Socorro Neri, para que providencie, junto ao setor competente, **a operação tapa buraco na Rua Alameda Vieira, situada no Bairro Jardim Europa.**

Sala de Sessões "EDMUNDO PINTO DE ALMEIDA NETO", 12 de NOVEMBRO de 2019.

Elzinha Mendonça
Vereadora PDT/AC

JUSTIFICATIVA

Atendendo às reivindicações dos moradores, solicito uma equipe técnica para realização, a operação tapa buraco na Rua Alameda Vieira, situada no Bairro Jardim Europa, onde os moradores reclamam dos transtornos.

É necessário realizar um trabalho de correção dos problemas técnicos, pois com essas melhorias estaremos proporcionando tranquilidade, conforto e segurança aos munícipes.

Vale ressaltar que é de nossa responsabilidade oferecer segurança e qualidade de vida aos cidadãos do nosso município.

RECEBIDO EM __/__/__
11 DEZ. 2019

Rua Cel. Alexandrino nº 157
Bosque – Rio Branco/AC - CEP 69.900-697
Tel.: +55 (68) 2102-1294
Email: gabinete.elzinhamendonca@gmail.com





Rua Cel. Alexandrino nº 157
Bosque – Rio Branco/AC - CEP 69.900-697
Tel.: +55 (68) 2102-1294
Email: gabinete.elzinhamendonca@gmail.com

MUNICÍPIO DE RIO BRANCO
ESTADO DO ACRE
CÂMARA MUNICIPAL DE RIO BRANCO
GABINETE VEREADORA ELZINHA MENDONÇA

INDICAÇÃO Nº 6.170 /2019

A Vereadora que esta subscreve, conforme disposições regimentais solicita à Mesa Diretora que seja encaminhada à Senhora Prefeita Socorro Neri, para que providencie, junto ao setor competente, **a operação tapa buraco na Rua Alameda Escócia, situada no Bairro Jardim Europa.**

Sala de Sessões "EDMUNDO PINTO DE ALMEIDA NETO", 12 de NOVEMBRO de 2019.

Elzinha Mendonça
Vereadora PDT/AC

JUSTIFICATIVA

Atendendo às reivindicações dos moradores, solicito uma equipe técnica para realização, a operação tapa buraco na Rua Alameda Escócia, situada no Bairro Jardim Europa, onde os moradores reclamam dos transtornos.

É necessário realizar um trabalho de correção dos problemas técnicos, pois com essas melhorias estaremos proporcionando tranquilidade, conforto e segurança aos munícipes.

Vale ressaltar que é de nossa responsabilidade oferecer segurança e qualidade de vida aos cidadãos do nosso município.

RECEBIDO EM __/__/__
11 DEZ. 2019

Rua Cel. Alexandrino nº 157
Bosque – Rio Branco/AC - CEP 69.900-697
Tel.: +55 (68) 2102-1294
Email: gabinete.elzinhamendonca@gmail.com





Rua Cel. Alexandrino nº 157
Bosque – Rio Branco/AC - CEP 69.900-697
Tel.: +55 (68) 2102-1294
Email: gabinete.elzinhamendonca@gmail.com

MUNICÍPIO DE RIO BRANCO
ESTADO DO ACRE
CÂMARA MUNICIPAL DE RIO BRANCO
GABINETE VEREADORA ELZINHA MENDONÇA

INDICAÇÃO Nº 6.171 /2019

A Vereadora que esta subscreve, conforme disposições regimentais solicita à Mesa Diretora que seja encaminhada à Senhora Prefeita Socorro Neri, para que providencie, junto ao setor competente, **a operação tapa buraco na Rua Alameda Bélgica, situada no Bairro Jardim Europa.**

Sala de Sessões "EDMUNDO PINTO DE ALMEIDA NETO", 12 de NOVEMBRO de 2019.

Elzinha Mendonça
Vereadora PDT/AC

JUSTIFICATIVA

Atendendo às reivindicações dos moradores, solicito uma equipe técnica para realização, a operação tapa buraco na Rua Alameda Bélgica, situada no Bairro Jardim Europa, onde os moradores reclamam dos transtornos.

É necessário realizar um trabalho de correção dos problemas técnicos, pois com essas melhorias estaremos proporcionando tranquilidade, conforto e segurança aos munícipes.

Vale ressaltar que é de nossa responsabilidade oferecer segurança e qualidade de vida aos cidadãos do nosso município.

RECEBIDO EM __/__/__
11 DEZ. 2019

Rua Cel. Alexandrino nº 157
Bosque – Rio Branco/AC - CEP 69.900-697
Tel.: +55 (68) 2102-1294
Email: gabinete.elzinhamendonca@gmail.com





Rua Cel. Alexandrino nº 157
Bosque – Rio Branco/AC - CEP 69.900-697
Tel.: +55 (68) 2102-1294
Email: gabinete.elzinhamendonca@gmail.com

MUNICÍPIO DE RIO BRANCO
ESTADO DO ACRE
CÂMARA MUNICIPAL DE RIO BRANCO
GABINETE VEREADORA ELZINHA MENDONÇA

INDICAÇÃO Nº 6172 /2019

A Vereadora que esta subscreve, conforme disposições regimentais solicita à Mesa Diretora que seja encaminhada à Senhora Prefeita Socorro Neri, para que providencie, junto ao setor competente, **a operação tapa buraco na Rua Alameda Irlanda, situada no Bairro Jardim Europa.**

Sala de Sessões "EDMUNDO PINTO DE ALMEIDA NETO", 12 de NOVEMBRO de 2019.

Elzinha Mendonça
Vereadora PDT/AC

JUSTIFICATIVA

Atendendo às reivindicações dos moradores, solicito uma equipe técnica para realização, a operação tapa buraco na Rua Alameda Irlanda, situada no Bairro Jardim Europa, onde os moradores reclamam dos transtornos.

É necessário realizar um trabalho de correção dos problemas técnicos, pois com essas melhorias estaremos proporcionando tranquilidade, conforto e segurança aos munícipes.

Vale ressaltar que é de nossa responsabilidade oferecer segurança e qualidade de vida aos cidadãos do nosso município.

RECEBIDO EM __/__/__
11 DEZ. 2019

Rua Cel. Alexandrino nº 157
Bosque – Rio Branco/AC - CEP 69.900-697
Tel.: +55 (68) 2102-1294
Email: gabinete.elzinhamendonca@gmail.com



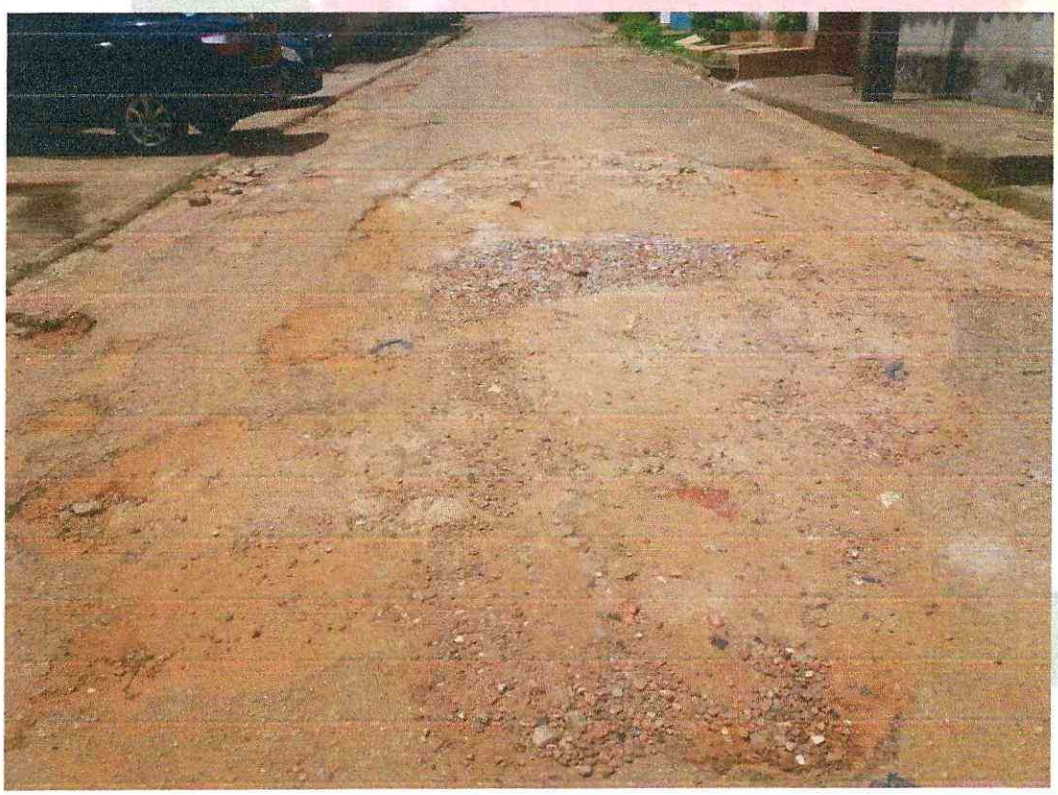

Rua Cel. Alexandrino nº 157
Bosque – Rio Branco/AC - CEP 69.900-697
Tel.: +55 (68) 2102-1294
Email: gabinete.elzinhamendonca@gmail.com

MUNICÍPIO DE RIO BRANCO
ESTADO DO ACRE
CÂMARA MUNICIPAL DE RIO BRANCO
GABINETE VEREADORA ELZINHA MENDONÇA

INDICAÇÃO Nº 6.173 /2019

A Vereadora que esta subscreve, conforme disposições regimentais solicita à Mesa Diretora que seja encaminhada à Senhora Prefeita Socorro Neri, para que providencie, junto ao setor competente, **a operação tapa buraco na TV. Jessé Vieira, situada no Bairro Pedro Roseno.**

Sala de Sessões "EDMUNDO PINTO DE ALMEIDA NETO", 12 de NOVEMBRO de 2019.

Elzinha Mendonça
Vereadora PDT/AC

JUSTIFICATIVA

Atendendo às reivindicações dos moradores, solicito uma equipe técnica para realização, a operação tapa buraco na TV. Jessé Vieira, situada no Bairro Pedro Roseno, onde os moradores reclamam dos transtornos.

É necessário realizar um trabalho de correção dos problemas técnicos, pois com essas melhorias estaremos proporcionando tranquilidade, conforto e segurança aos munícipes.

Vale ressaltar que é de nossa responsabilidade oferecer segurança e qualidade de vida aos cidadãos do nosso município.

RECEBIDO EM __/__/__
11 DEZ. 2019

Rua Cel. Alexandrino nº 157
Bosque – Rio Branco/AC - CEP 69.900-697
Tel.: +55 (68) 2102-1294
Email: gabinete.elzinhamendonca@gmail.com





Rua Cel. Alexandrino nº 157
Bosque – Rio Branco/AC - CEP 69.900-697
Tel.: +55 (68) 2102-1294
Email: gabinete.elzinhamendonca@gmail.com

ESTADO DO ACRE
CÂMARA MUNICIPAL DE RIO BRANCO
GABINETE VEREADORA ELZINHA MENDONÇA

INDICAÇÃO Nº 6.174 /2019

A Vereadora que esta subscreve, conforme disposições regimentais solicita à Mesa Diretora que seja encaminhada à Senhora Prefeita Socorro Neri, para que providencie, junto ao setor competente, **a operação tapa buraco na TV. Cláudio Vieira, situada no Bairro Pedro Roseno.**

Sala de Sessões "EDMUNDO PINTO DE ALMEIDA NETO", 12 de NOVEMBRO de 2019.

Elzinha Mendonça
Vereadora PDT/AC

JUSTIFICATIVA

Atendendo às reivindicações dos moradores, solicito uma equipe técnica para realização, a operação tapa buraco na TV. Cláudio Vieira, situada no Bairro Pedro Roseno, onde os moradores reclamam dos transtornos.

É necessário realizar um trabalho de correção dos problemas técnicos, pois com essas melhorias estaremos proporcionando tranquilidade, conforto e segurança aos munícipes.

Vale ressaltar que é de nossa responsabilidade oferecer segurança e qualidade de vida aos cidadãos do nosso município.

11 DEZ. 2019
RECEBIDO EM __/__/__

Rua Cel. Alexandrino nº 157
Bosque – Rio Branco/AC - CEP 69.900-697
Tel.: +55 (68) 2102-1294
Email: gabinete.elzinhamendonca@gmail.com





Rua Cel. Alexandrino nº 157
Bosque – Rio Branco/AC - CEP 69.900-697
Tel.: +55 (68) 2102-1294
Email: gabinete.elzinhamendonca@gmail.com

INDICAÇÃO Nº 6.145 /2019

A Vereadora que esta subscreve, conforme disposições regimentais solicita à Mesa Diretora que seja encaminhada à Senhora Prefeita Socorro Neri, para que providencie, junto ao setor competente, **a operação tapa buraco na Rua Robson Henrique, situada no Bairro Pedro Roseno.**

Sala de Sessões "EDMUNDO PINTO DE ALMEIDA NETO", 12 de NOVEMBRO de 2019.

Elzinha Mendonça
Vereadora PDT/AC

JUSTIFICATIVA

Atendendo às reivindicações dos moradores, solicito uma equipe técnica para realização, a operação tapa buraco na Rua Robson Henrique, situada no Bairro Pedro Roseno, onde os moradores reclamam dos transtornos.

É necessário realizar um trabalho de correção dos problemas técnicos, pois com essas melhorias estaremos proporcionando tranquilidade, conforto e segurança aos munícipes.

Vale ressaltar que é de nossa responsabilidade oferecer segurança e qualidade de vida aos cidadãos do nosso município.

11 DEZ. 2019
RECEBIDO EM __/__/__

Rua Cel. Alexandrino nº 157
Bosque – Rio Branco/AC - CEP 69.900-697
Tel.: +55 (68) 2102-1294
Email: gabinete.elzinhamendonca@gmail.com





Rua Cel. Alexandrino nº 157
Bosque – Rio Branco/AC - CEP 69.900-697
Tel.: +55 (68) 2102-1294
Email: gabinete.elzinhamendonca@gmail.com

MUNICÍPIO DE RIO BRANCO
ESTADO DO ACRE
CÂMARA MUNICIPAL DE RIO BRANCO
GABINETE VEREADORA ELZINHA MENDONÇA

INDICAÇÃO Nº 6.176 /2019

A Vereadora que esta subscreve, conforme disposições regimentais solicita à Mesa Diretora que seja encaminhada à Senhora Prefeita Socorro Neri, para que providencie, junto ao setor competente, **a operação tapa buraco na Rua Projetada II, situada no Bairro Pedro Roseno.**

Sala de Sessões "EDMUNDO PINTO DE ALMEIDA NETO", 12 de NOVEMBRO de 2019.

Elzinha Mendonça
Vereadora PDT/AC

JUSTIFICATIVA

Atendendo às reivindicações dos moradores, solicito uma equipe técnica para realização, a operação tapa buraco na Rua Projetada II, situada no Bairro Pedro Roseno, onde os moradores reclamam dos transtornos.

É necessário realizar um trabalho de correção dos problemas técnicos, pois com essas melhorias estaremos proporcionando tranquilidade, conforto e segurança aos munícipes.

Vale ressaltar que é de nossa responsabilidade oferecer segurança e qualidade de vida aos cidadãos do nosso município.

11 DEZ. 2019

RECEBIDO EM __/__/__

Rua Cel. Alexandrino nº 157
Bosque – Rio Branco/AC - CEP 69.900-697
Tel.: +55 (68) 2102-1294
Email: gabinete.elzinhamendonca@gmail.com





Rua Cel. Alexandrino nº 157
Bosque – Rio Branco/AC - CEP 69.900-697
Tel.: +55 (68) 2102-1294
Email: gabinete.elzinhamendonca@gmail.com

MUNICÍPIO DE RIO BRANCO
ESTADO DO ACRE
CÂMARA MUNICIPAL DE RIO BRANCO
GABINETE VEREADORA ELZINHA MENDONÇA

INDICAÇÃO Nº 6.177 /2019

A Vereadora que esta subscreve, conforme disposições regimentais solicita à Mesa Diretora que seja encaminhada à Senhora Prefeita Socorro Neri, para que providencie, junto ao setor competente, **a operação tapa buraco na Rua Projetada, situada no Bairro Pedro Roseno.**

Sala de Sessões "EDMUNDO PINTO DE ALMEIDA NETO", 12 de NOVEMBRO de 2019.

Elzinha Mendonça
Vereadora PDT/AC

JUSTIFICATIVA

Atendendo às reivindicações dos moradores, solicito uma equipe técnica para realização, a operação tapa buraco na Rua Projetada, situada no Bairro Pedro Roseno, onde os moradores reclamam dos transtornos.

É necessário realizar um trabalho de correção dos problemas técnicos, pois com essas melhorias estaremos proporcionando tranquilidade, conforto e segurança aos munícipes.

Vale ressaltar que é de nossa responsabilidade oferecer segurança e qualidade de vida aos cidadãos do nosso município.

11 DEZ. 2019
RECEBIDO EM __/__/__

Rua Cel. Alexandrino nº 157
Bosque – Rio Branco/AC - CEP 69.900-697
Tel.: +55 (68) 2102-1294
Email: gabinete.elzinhamendonca@gmail.com





Rua Cel. Alexandrino nº 157
Bosque – Rio Branco/AC - CEP 69.900-697
Tel.: +55 (68) 2102-1294
Email: gabinete.elzinhamendonca@gmail.com

MUNICÍPIO DE RIO BRANCO
ESTADO DO ACRE
CÂMARA MUNICIPAL DE RIO BRANCO
GABINETE VEREADORA ELZINHA MENDONÇA

INDICAÇÃO Nº 6.178 /2019

A Vereadora que esta subscreve, conforme disposições regimentais solicita à Mesa Diretora que seja encaminhada à Senhora Prefeita Socorro Neri, para que providencie, junto ao setor competente, **a operação tapa buraco na Rua João Crisostomo, situada no Bairro Pedro Roseno.**

Sala de Sessões "EDMUNDO PINTO DE ALMEIDA NETO", 12 de NOVEMBRO de 2019.

Elzinha Mendonça
Vereadora PDT/AC

JUSTIFICATIVA

Atendendo às reivindicações dos moradores, solicito uma equipe técnica para realização, a operação tapa buraco na Rua João Crisostomo, situada no Bairro Pedro Roseno, onde os moradores reclamam dos transtornos.

É necessário realizar um trabalho de correção dos problemas técnicos, pois com essas melhorias estaremos proporcionando tranquilidade, conforto e segurança aos munícipes.

Vale ressaltar que é de nossa responsabilidade oferecer segurança e qualidade de vida aos cidadãos do nosso município.

RECEBIDO EM __/__/__
11 DEZ. 2019

Rua Cel. Alexandrino nº 157
Bosque – Rio Branco/AC - CEP 69.900-697
Tel.: +55 (68) 2102-1294
Email: gabinete.elzinhamendonca@gmail.com





Rua Cel. Alexandrino nº 157
Bosque – Rio Branco/AC - CEP 69.900-697
Tel.: +55 (68) 2102-1294
Email: gabinete.elzinhamendonca@gmail.com

MUNICÍPIO DE RIO BRANCO

ESTADO DO ACRE

CÂMARA MUNICIPAL DE RIO BRANCO

GABINETE VEREADORA ELZINHA MENDONÇA

INDICAÇÃO Nº 6.179 /2019

A Vereadora que esta subscreve, conforme disposições regimentais solicita à Mesa Diretora que seja encaminhada à Senhora Prefeita Socorro Neri, para que providencie, junto ao setor competente, **a operação tapa buraco na Rua Cláudio Vieira Filho, situada no Bairro Pedro Roseno.**

Sala de Sessões "EDMUNDO PINTO DE ALMEIDA NETO", 12 de NOVEMBRO de 2019.

Elzinha Mendonça
Vereadora PDT/AC

JUSTIFICATIVA

Atendendo às reivindicações dos moradores, solicito uma equipe técnica para realização, a operação tapa buraco na Rua Cláudio Vieira Filho, situada no Bairro Pedro Roseno, onde os moradores reclamam dos transtornos.

É necessário realizar um trabalho de correção dos problemas técnicos, pois com essas melhorias estaremos proporcionando tranquilidade, conforto e segurança aos munícipes.

Vale ressaltar que é de nossa responsabilidade oferecer segurança e qualidade de vida aos cidadãos do nosso município.

11 DEZ. 2019

RECEBIDO EM __/__/__

Rua Cel. Alexandrino nº 157
Bosque – Rio Branco/AC - CEP 69.900-697
Tel.: +55 (68) 2102-1294
Email: gabinete.elzinhamendonca@gmail.com





Rua Cel. Alexandrino nº 157
Bosque – Rio Branco/AC - CEP 69.900-697
Tel.: +55 (68) 2102-1294
Email: gabinete.elzinhamendonca@gmail.com

MUNICÍPIO DE RIO BRANCO
ESTADO DO ACRE
CÂMARA MUNICIPAL DE RIO BRANCO
GABINETE VEREADORA ELZINHA MENDONÇA

INDICAÇÃO Nº 6.180 /2019

A Vereadora que esta subscreve, conforme disposições regimentais solicita à Mesa Diretora que seja encaminhada à Senhora Prefeita Socorro Neri, para que providencie, junto ao setor competente, **a operação tapa buraco na Rua Celso Roberto, situada no Bairro Pedro Roseno.**

Sala de Sessões "EDMUNDO PINTO DE ALMEIDA NETO", 12 de NOVEMBRO de 2019.

Elzinha Mendonça
Vereadora PDT/AC

JUSTIFICATIVA

Atendendo às reivindicações dos moradores, solicito uma equipe técnica para realização, a operação tapa buraco na Rua Celso Roberto, situada no Bairro Pedro Roseno, onde os moradores reclamam dos transtornos.

É necessário realizar um trabalho de correção dos problemas técnicos, pois com essas melhorias estaremos proporcionando tranquilidade, conforto e segurança aos munícipes.

Vale ressaltar que é de nossa responsabilidade oferecer segurança e qualidade de vida aos cidadãos do nosso município.

11 DEZ. 2019

RECEBIDO EM __/__/__

Rua Cel. Alexandrino nº 157
Bosque – Rio Branco/AC - CEP 69.900-697
Tel.: +55 (68) 2102-1294
Email: gabinete.elzinhamendonca@gmail.com





Rua Cel. Alexandrino nº 157
Bosque – Rio Branco/AC - CEP 69.900-697
Tel.: +55 (68) 2102-1294
Email: gabinete.elzinhamendonca@gmail.com

MUNICÍPIO DE RIO BRANCO
ESTADO DO ACRE
CÂMARA MUNICIPAL DE RIO BRANCO
GABINETE VEREADORA ELZINHA MENDONÇA

INDICAÇÃO Nº 6.181 /2019

A Vereadora que esta subscreve, conforme disposições regimentais solicita à Mesa Diretora que seja encaminhada à Senhora Prefeita Socorro Neri, para que providencie, junto ao setor competente, **a operação tapa buraco na Rua Severiano Ferreira, situada no Bairro Wanderley Dantas.**

Sala de Sessões "EDMUNDO PINTO DE ALMEIDA NETO", 12 de NOVEMBRO de 2019.

Elzinha Mendonça
Vereadora PDT/AC

JUSTIFICATIVA

Atendendo às reivindicações dos moradores, solicito uma equipe técnica para realização, a operação tapa buraco na Rua Severiano Ferreira, situada no Bairro Wanderley Dantas, onde os moradores reclamam dos transtornos.

É necessário realizar um trabalho de correção dos problemas técnicos, pois com essas melhorias estaremos proporcionando tranquilidade, conforto e segurança aos munícipes.

Vale ressaltar que é de nossa responsabilidade oferecer segurança e qualidade de vida aos cidadãos do nosso município.

11 DEZ. 2019
RECEBIDO EM __/__/__

Rua Cel. Alexandrino nº 157
Bosque – Rio Branco/AC - CEP 69.900-697
Tel.: +55 (68) 2102-1294
Email: gabinete.elzinhamendonca@gmail.com





Rua Cel. Alexandrino nº 157
Bosque – Rio Branco/AC - CEP 69.900-697
Tel.: +55 (68) 2102-1294
Email: gabinete.elzinhamendonca@gmail.com

MUNICÍPIO DE RIO BRANCO
ESTADO DO ACRE
CÂMARA MUNICIPAL DE RIO BRANCO
GABINETE VEREADORA ELZINHA MENDONÇA

INDICAÇÃO Nº 6.182 /2019

A Vereadora que esta subscreve, conforme disposições regimentais solicita à Mesa Diretora que seja encaminhada à Senhora Prefeita Socorro Neri, para que providencie, junto ao setor competente, **a operação tapa buraco na Rua D, situada no Bairro Wanderley Dantas.**

Sala de Sessões "EDMUNDO PINTO DE ALMEIDA NETO", 12 de NOVEMBRO de 2019.

Elzinha Mendonça
Vereadora PDT/AC

JUSTIFICATIVA

Atendendo às reivindicações dos moradores, solicito uma equipe técnica para realização, a operação tapa buraco na Rua D, situada no Bairro Wanderley Dantas, onde os moradores reclamam dos transtornos.

É necessário realizar um trabalho de correção dos problemas técnicos, pois com essas melhorias estaremos proporcionando tranquilidade, conforto e segurança aos munícipes.

Vale ressaltar que é de nossa responsabilidade oferecer segurança e qualidade de vida aos cidadãos do nosso município.

11 DEZ. 2019

RECEBIDO EM __/__/__

Rua Cel. Alexandrino nº 157
Bosque – Rio Branco/AC - CEP 69.900-697
Tel.: +55 (68) 2102-1294
Email: gabinete.elzinhamendonca@gmail.com





Rua Cel. Alexandrino nº 157
Bosque – Rio Branco/AC - CEP 69.900-697
Tel.: +55 (68) 2102-1294
Email: gabinete.elzinhamendonca@gmail.com

MUNICÍPIO DE RIO BRANCO
ESTADO DO ACRE
CÂMARA MUNICIPAL DE RIO BRANCO
GABINETE VEREADORA ELZINHA MENDONÇA

INDICAÇÃO Nº 6.183 /2019

A Vereadora que esta subscreve, conforme disposições regimentais solicita à Mesa Diretora que seja encaminhada à Senhora Prefeita Socorro Neri, para que providencie, junto ao setor competente, **a operação tapa buraco na Rua Três, situada no Bairro Tancredo Neves.**

Sala de Sessões "EDMUNDO PINTO DE ALMEIDA NETO", 12 de NOVEMBRO de 2019.

Elzinha Mendonça
Vereadora PDT/AC

JUSTIFICATIVA

Atendendo às reivindicações dos moradores, solicito uma equipe técnica para realização, a operação tapa buraco na Rua Três, situada no Bairro Tancredo Neves, onde os moradores reclamam dos transtornos.

É necessário realizar um trabalho de correção dos problemas técnicos, pois com essas melhorias estaremos proporcionando tranquilidade, conforto e segurança aos munícipes.

Vale ressaltar que é de nossa responsabilidade oferecer segurança e qualidade de vida aos cidadãos do nosso município.

11 DEZ. 2019
RECEBIDO EM __/__/__

Rua Cel. Alexandrino nº 157
Bosque – Rio Branco/AC - CEP 69.900-697
Tel.: +55 (68) 2102-1294
Email: gabinete.elzinhamendonca@gmail.com





Rua Cel. Alexandrino nº 157
Bosque – Rio Branco/AC - CEP 69.900-697
Tel.: +55 (68) 2102-1294
Email: gabinete.elzinhamendonca@gmail.com

MUNICÍPIO DE RIO BRANCO
ESTADO DO ACRE
CÂMARA MUNICIPAL DE RIO BRANCO
GABINETE VEREADORA ELZINHA MENDONÇA

INDICAÇÃO Nº 6.184 /2019

A Vereadora que esta subscreve, conforme disposições regimentais solicita à Mesa Diretora que seja encaminhada à Senhora Prefeita Socorro Neri, para que providencie, junto ao setor competente, **a operação tapa buraco na Rua São João, situada no Bairro Tancredo Neves.**

Sala de Sessões "EDMUNDO PINTO DE ALMEIDA NETO", 12 de NOVEMBRO de 2019.

Elzinha Mendonça
Vereadora PDT/AC

JUSTIFICATIVA

Atendendo às reivindicações dos moradores, solicito uma equipe técnica para realização, a operação tapa buraco na Rua São João, situada no Bairro Tancredo Neves, onde os moradores reclamam dos transtornos.

É necessário realizar um trabalho de correção dos problemas técnicos, pois com essas melhorias estaremos proporcionando tranquilidade, conforto e segurança aos munícipes.

Vale ressaltar que é de nossa responsabilidade oferecer segurança e qualidade de vida aos cidadãos do nosso município.

11 DEZ. 2019
RECEBIDO EM __/__/__

Rua Cel. Alexandrino nº 157
Bosque – Rio Branco/AC - CEP 69.900-697
Tel.: +55 (68) 2102-1294
Email: gabinete.elzinhamendonca@gmail.com





Rua Cel. Alexandrino nº 157
Bosque – Rio Branco/AC - CEP 69.900-697
Tel.: +55 (68) 2102-1294
Email: gabinete.elzinhamendonca@gmail.com

MUNICÍPIO DE RIO BRANCO
ESTADO DO ACRE
CÂMARA MUNICIPAL DE RIO BRANCO
GABINETE VEREADORA ELZINHA MENDONÇA

INDICAÇÃO Nº 6.185 /2019

A Vereadora que esta subscreve, conforme disposições regimentais solicita à Mesa Diretora que seja encaminhada à Senhora Prefeita Socorro Neri, para que providencie, junto ao setor competente, **a operação tapa buraco na Rua Santo Antonio, situada no Bairro Tancredo Neves.**

Sala de Sessões "EDMUNDO PINTO DE ALMEIDA NETO", 12 de NOVEMBRO de 2019.

Elzinha Mendonça
Vereadora PDT/AC

JUSTIFICATIVA

Atendendo às reivindicações dos moradores, solicito uma equipe técnica para realização, a operação tapa buraco na Rua Santo Antonio, situada no Bairro Tancredo Neves, onde os moradores reclamam dos transtornos.

É necessário realizar um trabalho de correção dos problemas técnicos, pois com essas melhorias estaremos proporcionando tranquilidade, conforto e segurança aos munícipes.

Vale ressaltar que é de nossa responsabilidade oferecer segurança e qualidade de vida aos cidadãos do nosso município.

11 DEZ. 2019

RECEBIDO EM __/__/__

Rua Cel. Alexandrino nº 157
Bosque – Rio Branco/AC - CEP 69.900-697
Tel.: +55 (68) 2102-1294
Email: gabinete.elzinhamendonca@gmail.com





Rua Cel. Alexandrino nº 157
Bosque – Rio Branco/AC - CEP 69.900-697
Tel.: +55 (68) 2102-1294
Email: gabinete.elzinhamendonca@gmail.com

MUNICÍPIO DE RIO BRANCO
ESTADO DO ACRE
CÂMARA MUNICIPAL DE RIO BRANCO
GABINETE VEREADORA ELZINHA MENDONÇA

INDICAÇÃO Nº 6.186 /2019

A Vereadora que esta subscreve, conforme disposições regimentais solicita à Mesa Diretora que seja encaminhada à Senhora Prefeita Socorro Neri, para que providencie, junto ao setor competente, **a operação para a manutenção na Rua Jorge Amado, situada no Bairro Tancredo Neves.**

Sala de Sessões "EDMUNDO PINTO DE ALMEIDA NETO", 12 de NOVEMBRO de 2019.

Elzinha Mendonça
Vereadora PDT/AC

JUSTIFICATIVA

Atendendo às reivindicações dos moradores, solicito uma equipe técnica para realização, a operação para a manutenção do bueiro na Rua Jorge Amado, situada no Bairro Tancredo Neves, onde os moradores reclamam dos transtornos.

É necessário realizar um trabalho de correção dos problemas técnicos, pois com essas melhorias estaremos proporcionando tranquilidade, conforto e segurança aos munícipes.

Vale ressaltar que é de nossa responsabilidade oferecer segurança e qualidade de vida aos cidadãos do nosso município.

11 DEZ. 2019
RECEBIDO EM __/__/__

Rua Cel. Alexandrino nº 157
Bosque – Rio Branco/AC - CEP 69.900-697
Tel.: +55 (68) 2102-1294
Email: gabinete.elzinhamendonca@gmail.com





Rua Cel. Alexandrino nº 157
Bosque – Rio Branco/AC - CEP 69.900-697
Tel.: +55 (68) 2102-1294
Email: gabinete.elzinhamendonca@gmail.com

MUNICÍPIO DE RIO BRANCO
ESTADO DO ACRE
CÂMARA MUNICIPAL DE RIO BRANCO
GABINETE VEREADORA ELZINHA MENDONÇA

INDICAÇÃO Nº 6.187 /2019

A Vereadora que esta subscreve, conforme disposições regimentais solicita à Mesa Diretora que seja encaminhada à Senhora Prefeita Socorro Neri, para que providencie, junto ao setor competente, **a operação tapa buraco na Rua Jerusalém, situada no Bairro Tancredo Neves.**

Sala de Sessões "EDMUNDO PINTO DE ALMEIDA NETO", 12 de NOVEMBRO de 2019.

Elzinha Mendonça
Vereadora PDT/AC

JUSTIFICATIVA

Atendendo às reivindicações dos moradores, solicito uma equipe técnica para realização, a operação tapa buraco na Rua Jerusalém, situada no Bairro Tancredo Neves, onde os moradores reclamam dos transtornos.

É necessário realizar um trabalho de correção dos problemas técnicos, pois com essas melhorias estaremos proporcionando tranquilidade, conforto e segurança aos munícipes.

Vale ressaltar que é de nossa responsabilidade oferecer segurança e qualidade de vida aos cidadãos do nosso município.

RECEBIDO EM 11 DEZ. /2019

Rua Cel. Alexandrino nº 157
Bosque – Rio Branco/AC - CEP 69.900-697
Tel.: +55 (68) 2102-1294
Email: gabinete.elzinhamendonca@gmail.com





Rua Cel. Alexandrino nº 157
Bosque – Rio Branco/AC - CEP 69.900-697
Tel.: +55 (68) 2102-1294
Email: gabinete.elzinhamendonca@gmail.com

MUNICÍPIO DE RIO BRANCO
ESTADO DO ACRE
CÂMARA MUNICIPAL DE RIO BRANCO
GABINETE VEREADORA ELZINHA MENDONÇA

INDICAÇÃO Nº 6.198 /2019

A Vereadora que esta subscreve, conforme disposições regimentais solicita à Mesa Diretora que seja encaminhada à Senhora Prefeita Socorro Neri, para que providencie, junto ao setor competente, **a operação tapa buraco na Rua Dezessete, situada no Bairro Tancredo Neves.**

Sala de Sessões "EDMUNDO PINTO DE ALMEIDA NETO", 12 de NOVEMBRO de 2019.

Elzinha Mendonça
Vereadora PDT/AC

JUSTIFICATIVA

Atendendo às reivindicações dos moradores, solicito uma equipe técnica para realização, a operação tapa buraco na Rua Dezessete, situada no Bairro Tancredo Neves, onde os moradores reclamam dos transtornos.

É necessário realizar um trabalho de correção dos problemas técnicos, pois com essas melhorias estaremos proporcionando tranquilidade, conforto e segurança aos munícipes.

Vale ressaltar que é de nossa responsabilidade oferecer segurança e qualidade de vida aos cidadãos do nosso município.

11 DEZ. 2019
RECEBIDO EM ___/___/___

Rua Cel. Alexandrino nº 157
Bosque – Rio Branco/AC - CEP 69.900-697
Tel.: +55 (68) 2102-1294
Email: gabinete.elzinhamendonca@gmail.com





Rua Cel. Alexandrino nº 157
Bosque – Rio Branco/AC - CEP 69.900-697
Tel.: +55 (68) 2102-1294
Email: gabinete.elzinhamendonca@gmail.com

MUNICÍPIO DE RIO BRANCO

ESTADO DO ACRE

CÂMARA MUNICIPAL DE RIO BRANCO

GABINETE VEREADORA ELZINHA MENDONÇA

INDICAÇÃO Nº 6.189 /2019

A Vereadora que esta subscreve, conforme disposições regimentais solicita à Mesa Diretora que seja encaminhada à Senhora Prefeita Socorro Neri, para que providencie, junto ao setor competente, **a operação tapa buraco na Rua Deodópolis, situada no Bairro Tancredo Neves.**

Sala de Sessões "EDMUNDO PINTO DE ALMEIDA NETO", 12 de NOVEMBRO de 2019.

Elzinha Mendonça
Vereadora PDT/AC

JUSTIFICATIVA

Atendendo às reivindicações dos moradores, solicito uma equipe técnica para realização, a operação tapa buraco na Rua Deodópolis, situada no Bairro Tancredo Neves, onde os moradores reclamam dos transtornos.

É necessário realizar um trabalho de correção dos problemas técnicos, pois com essas melhorias estaremos proporcionando tranquilidade, conforto e segurança aos munícipes.

Vale ressaltar que é de nossa responsabilidade oferecer segurança e qualidade de vida aos cidadãos do nosso município.

11 DEZ. 2019

RECEBIDO EM __/__/__

Rua Cel. Alexandrino nº 157
Bosque – Rio Branco/AC - CEP 69.900-697
Tel.: +55 (68) 2102-1294
Email: gabinete.elzinhamendonca@gmail.com





Rua Cel. Alexandrino nº 157
Bosque – Rio Branco/AC - CEP 69.900-697
Tel.: +55 (68) 2102-1294
Email: gabinete.elzinhamendonca@gmail.com

MUNICÍPIO DE RIO BRANCO

ESTADO DO ACRE

CÂMARA MUNICIPAL DE RIO BRANCO

GABINETE VEREADORA ELZINHA MENDONÇA

INDICAÇÃO Nº 6.190 /2019

A Vereadora que esta subscreve, conforme disposições regimentais solicita à Mesa Diretora que seja encaminhada à Senhora Prefeita Socorro Neri, para que providencie, junto ao setor competente, **a operação tapa buraco na Rua São Francisco, situada no Bairro Tancredo Neves.**

Sala de Sessões "EDMUNDO PINTO DE ALMEIDA NETO", 12 de NOVEMBRO de 2019.

Elzinha Mendonça
Vereadora PDT/AC

JUSTIFICATIVA

Atendendo às reivindicações dos moradores, solicito uma equipe técnica para realização, a operação tapa buraco na Rua São Francisco, situada no Bairro Tancredo Neves, onde os moradores reclamam dos transtornos.

É necessário realizar um trabalho de correção dos problemas técnicos, pois com essas melhorias estaremos proporcionando tranquilidade, conforto e segurança aos munícipes.

Vale ressaltar que é de nossa responsabilidade oferecer segurança e qualidade de vida aos cidadãos do nosso município.

11 DEZ. 2019

RECEBIDO EM __/__/__

Rua Cel. Alexandrino nº 157
Bosque – Rio Branco/AC - CEP 69.900-697
Tel.: +55 (68) 2102-1294
Email: gabinete.elzinhamendonca@gmail.com





Rua Cel. Alexandrino nº 157
Bosque – Rio Branco/AC - CEP 69.900-697
Tel.: +55 (68) 2102-1294
Email: gabinete.elzinhamendonca@gmail.com

INDICAÇÃO Nº 6.191 /2019

A Vereadora que esta subscreve, conforme disposições regimentais solicita à Mesa Diretora que seja encaminhada à Senhora Prefeita Socorro Neri, para que providencie, junto ao setor competente, **a operação tapa buraco na Rua São Francisco, situada no Bairro Tancredo Neves.**

Sala de Sessões "EDMUNDO PINTO DE ALMEIDA NETO", 12 de NOVEMBRO de 2019.

Elzinha Mendonça
Vereadora PDT/AC

JUSTIFICATIVA

Atendendo às reivindicações dos moradores, solicito uma equipe técnica para realização, a operação tapa buraco na Rua São Francisco, situada no Bairro Tancredo Neves, onde os moradores reclamam dos transtornos.

É necessário realizar um trabalho de correção dos problemas técnicos, pois com essas melhorias estaremos proporcionando tranquilidade, conforto e segurança aos munícipes.

Vale ressaltar que é de nossa responsabilidade oferecer segurança e qualidade de vida aos cidadãos do nosso município.

11 DEZ. 2019
RECEBIDO EM ___/___/___

Rua Cel. Alexandrino nº 157
Bosque – Rio Branco/AC - CEP 69.900-697
Tel.: +55 (68) 2102-1294
Email: gabinete.elzinhamendonca@gmail.com





Rua Cel. Alexandrino nº 157
Bosque – Rio Branco/AC - CEP 69.900-697
Tel.: +55 (68) 2102-1294
Email: gabinete.elzinhamendonca@gmail.com

MUNICÍPIO DE RIO BRANCO
ESTADO DO ACRE
CÂMARA MUNICIPAL DE RIO BRANCO
GABINETE VEREADORA ELZINHA MENDONÇA

INDICAÇÃO Nº 6.192 /2019

A Vereadora que esta subscreve, conforme disposições regimentais solicita à Mesa Diretora que seja encaminhada à Senhora Prefeita Socorro Neri, para que providencie, junto ao setor competente, **a operação tapa buraco na Rua Santarém, situada no Bairro Wanderley Dantas.**

Sala de Sessões "EDMUNDO PINTO DE ALMEIDA NETO", 12 de NOVEMBRO de 2019.

Elzinha Mendonça
Vereadora PDT/AC

JUSTIFICATIVA

Atendendo às reivindicações dos moradores, solicito uma equipe técnica para realização, a operação tapa buraco na Rua Santarém, situada no Bairro Wanderley Dantas, onde os moradores reclamam dos transtornos.

É necessário realizar um trabalho de correção dos problemas técnicos, pois com essas melhorias estaremos proporcionando tranquilidade, conforto e segurança aos munícipes.

Vale ressaltar que é de nossa responsabilidade oferecer segurança e qualidade de vida aos cidadãos do nosso município.

11 DEZ. 2019
RECEBIDO EM __/__/__

Rua Cel. Alexandrino nº 157
Bosque – Rio Branco/AC - CEP 69.900-697
Tel.: +55 (68) 2102-1294
Email: gabinete.elzinhamendonca@gmail.com





Rua Cel. Alexandrino nº 157
Bosque – Rio Branco/AC - CEP 69.900-697
Tel.: +55 (68) 2102-1294
Email: gabinete.elzinhamendonca@gmail.com

MUNICÍPIO DE RIO BRANCO
ESTADO DO ACRE
CÂMARA MUNICIPAL DE RIO BRANCO
GABINETE VEREADORA ELZINHA MENDONÇA

INDICAÇÃO Nº 6.193 /2019

A Vereadora que esta subscreve, conforme disposições regimentais solicita à Mesa Diretora que seja encaminhada à Senhora Prefeita Socorro Neri, para que providencie, junto ao setor competente, **a operação tapa buraco e recolhimento de lixo na Rua Raul Pompéia, situada no Bairro Wanderley Dantas.**

Sala de Sessões "EDMUNDO PINTO DE ALMEIDA NETO", 12 de NOVEMBRO de 2019.

Elzinha Mendonça
Vereadora PDT/AC

JUSTIFICATIVA

Atendendo às reivindicações dos moradores, solicito uma equipe técnica para realização, a operação tapa buraco e recolhimento de lixo na Rua Raul Pompéia, situada no Bairro Wanderley Dantas, onde os moradores reclamam dos transtornos.

É necessário realizar um trabalho de correção dos problemas técnicos, pois com essas melhorias estaremos proporcionando tranquilidade, conforto e segurança aos munícipes.

Vale ressaltar que é de nossa responsabilidade oferecer segurança e qualidade de vida aos cidadãos do nosso município.

11 DEZ. 2019
RECEBIDO EM __/__/__

Rua Cel. Alexandrino nº 157
Bosque – Rio Branco/AC - CEP 69.900-697
Tel.: +55 (68) 2102-1294
Email: gabinete.elzinhamendonca@gmail.com





Rua Cel. Alexandrino nº 157
Bosque – Rio Branco/AC - CEP 69.900-697
Tel.: +55 (68) 2102-1294
Email: gabinete.elzinhamendonca@gmail.com

MUNICÍPIO DE RIO BRANCO
ESTADO DO ACRE
CÂMARA MUNICIPAL DE RIO BRANCO
GABINETE VEREADORA ELZINHA MENDONÇA





11 DEZ. 2019
RECEBIDO EM __/__/__

Rua Cel. Alexandrino nº 157
Bosque – Rio Branco/AC - CEP 69.900-697
Tel.: +55 (68) 2102-1294
Email: gabinete.elzinhamendonca@gmail.com

MUNICÍPIO DE RIO BRANCO
ESTADO DO ACRE
CÂMARA MUNICIPAL DE RIO BRANCO
GABINETE VEREADORA ELZINHA MENDONÇA

INDICAÇÃO Nº 6.194 /2019

A Vereadora que esta subscreve, conforme disposições regimentais solicita à Mesa Diretora que seja encaminhada à Senhora Prefeita Socorro Neri, para que providencie, junto ao setor competente, **a operação tapa buraco na Rua Marfim, situada no Bairro Wanderley Dantas.**

Sala de Sessões "EDMUNDO PINTO DE ALMEIDA NETO", 12 de NOVEMBRO de 2019.

Elzinha Mendonça
Vereadora PDT/AC

JUSTIFICATIVA

Atendendo às reivindicações dos moradores, solicito uma equipe técnica para realização, a operação tapa buraco na Rua Marfim, situada no Bairro Wanderley Dantas, onde os moradores reclamam dos transtornos.

É necessário realizar um trabalho de correção dos problemas técnicos, pois com essas melhorias estaremos proporcionando tranquilidade, conforto e segurança aos munícipes.

Vale ressaltar que é de nossa responsabilidade oferecer segurança e qualidade de vida aos cidadãos do nosso município.

11 DEZ. 2019
RECEBIDO EM __/__/__

Rua Cel. Alexandrino nº 157
Bosque – Rio Branco/AC - CEP 69.900-697
Tel.: +55 (68) 2102-1294
Email: gabinete.elzinhamendonca@gmail.com





Rua Cel. Alexandrino nº 157
Bosque – Rio Branco/AC - CEP 69.900-697
Tel.: +55 (68) 2102-1294
Email: gabinete.elzinhamendonca@gmail.com

MUNICÍPIO DE RIO BRANCO
ESTADO DO ACRE
CÂMARA MUNICIPAL DE RIO BRANCO
GABINETE VEREADORA ELZINHA MENDONÇA

INDICAÇÃO Nº 6.195/2019

A Vereadora que esta subscreve, conforme disposições regimentais solicita à Mesa Diretora que seja encaminhada à Senhora Prefeita Socorro Neri, para que providencie, junto ao setor competente, **a operação tapa buraco na Rua José Joaquim, situada no Bairro Wanderley Dantas.**

Sala de Sessões "EDMUNDO PINTO DE ALMEIDA NETO", 12 de NOVEMBRO de 2019.

Elzinha Mendonça
Vereadora PDT/AC

JUSTIFICATIVA

Atendendo às reivindicações dos moradores, solicito uma equipe técnica para realização, a operação tapa buraco na Rua José Joaquim, situada no Bairro Wanderley Dantas, onde os moradores reclamam dos transtornos.

É necessário realizar um trabalho de correção dos problemas técnicos, pois com essas melhorias estaremos proporcionando tranquilidade, conforto e segurança aos munícipes.

Vale ressaltar que é de nossa responsabilidade oferecer segurança e qualidade de vida aos cidadãos do nosso município.

11 DEZ. 2019
RECEBIDO EM __/__/__

Rua Cel. Alexandrino nº 157
Bosque – Rio Branco/AC - CEP 69.900-697
Tel.: +55 (68) 2102-1294
Email: gabinete.elzinhamendonca@gmail.com



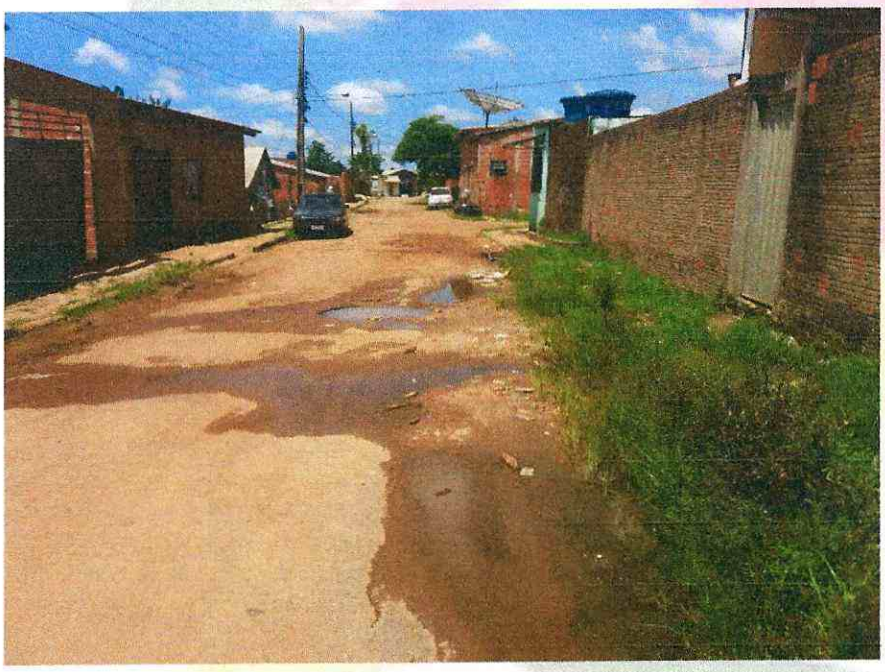

Rua Cel. Alexandrino nº 157
Bosque – Rio Branco/AC - CEP 69.900-697
Tel.: +55 (68) 2102-1294
Email: gabinete.elzinhamendonca@gmail.com

MUNICÍPIO DE RIO BRANCO
ESTADO DO ACRE
CÂMARA MUNICIPAL DE RIO BRANCO
GABINETE VEREADORA ELZINHA MENDONÇA

INDICAÇÃO Nº 6.196 /2019

A Vereadora que esta subscreve, conforme disposições regimentais solicita à Mesa Diretora que seja encaminhada à Senhora Prefeita Socorro Neri, para que providencie, junto ao setor competente, **a operação para o recolhimento do lixo na Rua Florêncio, situada no Bairro Wanderley Dantas.**

Sala de Sessões "EDMUNDO PINTO DE ALMEIDA NETO", 12 de NOVEMBRO de 2019.

Elzinha Mendonça
Vereadora PDT/AC

JUSTIFICATIVA

Atendendo às reivindicações dos moradores, solicito uma equipe técnica para realização, a operação para o recolhimento do lixo na Rua Florência, situada no Bairro Wanderley Dantas, onde os moradores reclamam dos transtornos.

É necessário realizar um trabalho de correção dos problemas técnicos, pois com essas melhorias estaremos proporcionando tranquilidade, conforto e segurança aos munícipes.

Vale ressaltar que é de nossa responsabilidade oferecer segurança e qualidade de vida aos cidadãos do nosso município.

11 DEZ. 2019
RECEBIDO EM __/__/__

Rua Cel. Alexandrino nº 157
Bosque – Rio Branco/AC - CEP 69.900-697
Tel.: +55 (68) 2102-1294
Email: gabinete.elzinhamendonca@gmail.com







Rua Cel. Alexandrino nº 157
Bosque – Rio Branco/AC - CEP 69.900-697
Tel.: +55 (68) 2102-1294
Email: gabinete.elzinhamendonca@gmail.com

INDICAÇÃO Nº 6.197 /2019

A Vereadora que esta subscreve, conforme disposições regimentais solicita à Mesa Diretora que seja encaminhada à Senhora Prefeita Socorro Neri, para que providencie, junto ao setor competente, **a operação tapa buraco na Rua Mauá, situada no Bairro João Eduardo II.**

Sala de Sessões "EDMUNDO PINTO DE ALMEIDA NETO", 29 de OUTUBRO de 2019.

Elzinha Mendonça
Vereadora PDT/AC

JUSTIFICATIVA

Atendendo às reivindicações dos moradores, solicito uma equipe técnica para realização, a operação tapa buraco na Rua Mauá, situada no Bairro João Eduardo II, onde os moradores reclamam dos transtornos.

É necessário realizar um trabalho de correção dos problemas técnicos, pois com essas melhorias estaremos proporcionando tranquilidade, conforto e segurança aos munícipes.

Vale ressaltar que é de nossa responsabilidade oferecer segurança e qualidade de vida aos cidadãos do nosso município.

11 DEZ. 2019

RECEBIDO EM __/__/__

Rua Cel. Alexandrino nº 157
Bosque – Rio Branco/AC - CEP 69.900-697
Tel.: +55 (68) 2102-1294
Email: gabinete.elzinhamendonca@gmail.com





Rua Cel. Alexandrino nº 157
Bosque – Rio Branco/AC - CEP 69.900-697
Tel.: +55 (68) 2102-1294
Email: gabinete.elzinhamendonca@gmail.com

ESTADO DO ACRE
CÂMARA MUNICIPAL DE RIO BRANCO
GABINETE VEREADORA ELZINHA MENDONÇA

INDICAÇÃO Nº 6.198 /2019

A Vereadora que esta subscreve, conforme disposições regimentais solicita à Mesa Diretora que seja encaminhada à Senhora Prefeita Socorro Neri, para que providencie, junto ao setor competente, **a operação para o recolhimento de lixo e tapa buraco na Rua São Marcos, situada no Bairro João Eduardo.**

Sala de Sessões "EDMUNDO PINTO DE ALMEIDA NETO", 29 de OUTUBRO de 2019.

Elzinha Mendonça
Vereadora PDT/AC

JUSTIFICATIVA

Atendendo às reivindicações dos moradores, solicito uma equipe técnica para realização, a operação para o recolhimento do lixo e tapa buraco na Rua São Marcos, situada no Bairro João Eduardo, onde os moradores reclamam dos transtornos.

É necessário realizar um trabalho de correção dos problemas técnicos, pois com essas melhorias estaremos proporcionando tranquilidade, conforto e segurança aos munícipes.

Vale ressaltar que é de nossa responsabilidade oferecer segurança e qualidade de vida aos cidadãos do nosso município.

11 DEZ. 2019
RECEBIDO EM __/__/__

Rua Cel. Alexandrino nº 157
Bosque – Rio Branco/AC - CEP 69.900-697
Tel.: +55 (68) 2102-1294
Email: gabinete.elzinhamendonca@gmail.com





Rua Cel. Alexandrino nº 157
Bosque – Rio Branco/AC - CEP 69.900-697
Tel.: +55 (68) 2102-1294
Email: gabinete.elzinhamendonca@gmail.com

MUNICÍPIO DE RIO BRANCO
ESTADO DO ACRE
CÂMARA MUNICIPAL DE RIO BRANCO
GABINETE VEREADORA ELZINHA MENDONÇA

INDICAÇÃO Nº 6.199/2019

A Vereadora que esta subscreve, conforme disposições regimentais solicita à Mesa Diretora que seja encaminhada à Senhora Prefeita Socorro Neri, para que providencie, junto ao setor competente, **a operação para o recolhimento de lixo na Rua São José, situada no Bairro João Eduardo.**

Sala de Sessões "EDMUNDO PINTO DE ALMEIDA NETO", 29 de OUTUBRO de 2019.

Elzinha Mendonça
Vereadora PDT/AC

JUSTIFICATIVA

Atendendo às reivindicações dos moradores, solicito uma equipe técnica para realização, a operação para o recolhimento do lixo na Rua São José, situada no Bairro João Eduardo, onde os moradores reclamam dos transtornos.

É necessário realizar um trabalho de correção dos problemas técnicos, pois com essas melhorias estaremos proporcionando tranquilidade, conforto e segurança aos munícipes.

Vale ressaltar que é de nossa responsabilidade oferecer segurança e qualidade de vida aos cidadãos do nosso município.

11 DEZ. 2019
RECEBIDO EM __/__/__

Rua Cel. Alexandrino nº 157
Bosque – Rio Branco/AC - CEP 69.900-697
Tel.: +55 (68) 2102-1294
Email: gabinete.elzinhamendonca@gmail.com





Rua Cel. Alexandrino nº 157
Bosque – Rio Branco/AC - CEP 69.900-697
Tel.: +55 (68) 2102-1294
Email: gabinete.elzinhamendonca@gmail.com

ESTADO DO ACRE
CÂMARA MUNICIPAL DE RIO BRANCO
GABINETE VEREADORA ELZINHA MENDONÇA

INDICAÇÃO Nº 6.200 /2019

A Vereadora que esta subscreve, conforme disposições regimentais solicita à Mesa Diretora que seja encaminhada à Senhora Prefeita Socorro Neri, para que providencie, junto ao setor competente, **a operação para a limpeza na Rua Santa Luzia, situada no Bairro João Eduardo.**

Sala de Sessões "EDMUNDO PINTO DE ALMEIDA NETO", 29 de OUTUBRO de 2019.

Elzinha Mendonça
Vereadora PDT/AC

JUSTIFICATIVA

Atendendo às reivindicações dos moradores, solicito uma equipe técnica para realização, a operação para a limpeza na Rua Santa Luzia, situada no Bairro João Eduardo, onde os moradores reclamam dos transtornos.

É necessário realizar um trabalho de correção dos problemas técnicos, pois com essas melhorias estaremos proporcionando tranquilidade, conforto e segurança aos munícipes.

Vale ressaltar que é de nossa responsabilidade oferecer segurança e qualidade de vida aos cidadãos do nosso município.

11 DEZ. 2019
RECEBIDO EM __/__/__

Rua Cel. Alexandrino nº 157
Bosque – Rio Branco/AC - CEP 69.900-697
Tel.: +55 (68) 2102-1294
Email: gabinete.elzinhamendonca@gmail.com



Rua Cel. Alexandrino nº 157
Bosque – Rio Branco/AC - CEP 69.900-697
Tel.: +55 (68) 2102-1294
Email: gabinete.elzinhamendonca@gmail.com

INDICAÇÃO Nº 6.201 /2019

A Vereadora que esta subscreve, conforme disposições regimentais solicita à Mesa Diretora que seja encaminhada à Senhora Prefeita Socorro Neri, para que providencie, junto ao setor competente, **a operação tapa buraco na Rua Montevidéu, situada no Bairro João Eduardo.**

Sala de Sessões "EDMUNDO PINTO DE ALMEIDA NETO", 29 de OUTUBRO de 2019.

Elzinha Mendonça
Vereadora PDT/AC

JUSTIFICATIVA

Atendendo às reivindicações dos moradores, solicito uma equipe técnica para realização, a operação tapa buraco na Rua Montevidéu, situada no Bairro João Eduardo, onde os moradores reclamam dos transtornos.

É necessário realizar um trabalho de correção dos problemas técnicos, pois com essas melhorias estaremos proporcionando tranquilidade, conforto e segurança aos munícipes.

Vale ressaltar que é de nossa responsabilidade oferecer segurança e qualidade de vida aos cidadãos do nosso município.

RECEBIDO EM __/__/__
11 DEZ. 2019

Rua Cel. Alexandrino nº 157
Bosque – Rio Branco/AC - CEP 69.900-697
Tel.: +55 (68) 2102-1294
Email: gabinete.elzinhamendonca@gmail.com





Rua Cel. Alexandrino nº 157
Bosque – Rio Branco/AC - CEP 69.900-697
Tel.: +55 (68) 2102-1294
Email: gabinete.elzinhamendonca@gmail.com

MUNICÍPIO DE RIO BRANCO
ESTADO DO ACRE
CÂMARA MUNICIPAL DE RIO BRANCO
GABINETE VEREADORA ELZINHA MENDONÇA

INDICAÇÃO Nº 6.202 /2019

A Vereadora que esta subscreve, conforme disposições regimentais solicita à Mesa Diretora que seja encaminhada à Senhora Prefeita Socorro Neri, para que providencie, junto ao setor competente, **a operação tapa buraco na Rua Vinte e quatro, situada no Bairro Tancredo Neves.**

Sala de Sessões "EDMUNDO PINTO DE ALMEIDA NETO", 12 de NOVEMBRO de 2019.

Elzinha Mendonça
Vereadora PDT/AC

JUSTIFICATIVA

Atendendo às reivindicações dos moradores, solicito uma equipe técnica para realização, a operação tapa buraco na Rua Vinte e quatro, situada no Bairro Tancredo Neves, onde os moradores reclamam dos transtornos.

É necessário realizar um trabalho de correção dos problemas técnicos, pois com essas melhorias estaremos proporcionando tranquilidade, conforto e segurança aos munícipes.

Vale ressaltar que é de nossa responsabilidade oferecer segurança e qualidade de vida aos cidadãos do nosso município.

RECEBIDO EM __/__/__

11 DEZ. 2019

Rua Cel. Alexandrino nº 157
Bosque – Rio Branco/AC - CEP 69.900-697
Tel.: +55 (68) 2102-1294
Email: gabinete.elzinhamendonca@gmail.com





Rua Cel. Alexandrino nº 157
Bosque – Rio Branco/AC - CEP 69.900-697
Tel.: +55 (68) 2102-1294
Email: gabinete.elzinhamendonca@gmail.com

MUNICÍPIO DE RIO BRANCO
ESTADO DO ACRE
CÂMARA MUNICIPAL DE RIO BRANCO
GABINETE VEREADORA ELZINHA MENDONÇA

INDICAÇÃO Nº 6.203 /2019

A Vereadora que esta subscreve, conforme disposições regimentais solicita à Mesa Diretora que seja encaminhada à Senhora Prefeita Socorro Neri, para que providencie, junto ao setor competente, **a operação tapa buraco na Rua Jerusalém, situada no Bairro Floresta Sul.**

Sala de Sessões "EDMUNDO PINTO DE ALMEIDA NETO", 16 de OUTUBRO de 2019.

Elzinha Mendonça
Vereadora PDT/AC

JUSTIFICATIVA

Atendendo às reivindicações dos moradores, solicito uma equipe técnica para realização, a operação tapa buraco na Rua Jerusalém, situada no Bairro Floresta Sul, onde os moradores reclamam dos transtornos.

É necessário realizar um trabalho de correção dos problemas técnicos, pois com essas melhorias estaremos proporcionando tranquilidade, conforto e segurança aos munícipes.

Vale ressaltar que é de nossa responsabilidade oferecer segurança e qualidade de vida aos cidadãos do nosso município.

RECEBIDO EM __/__/__

11 DEZ. 2019

Rua Cel. Alexandrino nº 157
Bosque – Rio Branco/AC - CEP 69.900-697
Tel.: +55 (68) 2102-1294
Email: gabinete.elzinhamendonca@gmail.com





Rua Cel. Alexandrino nº 157
Bosque – Rio Branco/AC - CEP 69.900-697
Tel.: +55 (68) 2102-1294
Email: gabinete.elzinhamendonca@gmail.com

INDICAÇÃO Nº 6.204 /2019

A Vereadora que esta subscreve, conforme disposições regimentais solicita à Mesa Diretora que seja encaminhada à Senhora Prefeita Socorro Neri, para que providencie, junto ao setor competente, **a operação tapa buraco na Rua Santa Maria, situada no Bairro João Eduardo.**

Sala de Sessões "EDMUNDO PINTO DE ALMEIDA NETO", 16 de OUTUBRO de 2019.

Elzinha Mendonça
Vereadora PDT/AC

JUSTIFICATIVA

Atendendo às reivindicações dos moradores, solicito uma equipe técnica para realização, a operação tapa buraco na Rua Santa Maria, situada no Bairro João Eduardo, onde os moradores reclamam dos transtornos.

É necessário realizar um trabalho de correção dos problemas técnicos, pois com essas melhorias estaremos proporcionando tranquilidade, conforto e segurança aos munícipes.

Vale ressaltar que é de nossa responsabilidade oferecer segurança e qualidade de vida aos cidadãos do nosso município.

RECEBIDO EM __/__/__

11 DEZ. 2019

Rua Cel. Alexandrino nº 157
Bosque – Rio Branco/AC - CEP 69.900-697
Tel.: +55 (68) 2102-1294
Email: gabinete.elzinhamendonca@gmail.com





Rua Cel. Alexandrino nº 157
Bosque – Rio Branco/AC - CEP 69.900-697
Tel.: +55 (68) 2102-1294
Email: gabinete.elzinhamendonca@gmail.com

INDICAÇÃO Nº 6.205 /2019

A Vereadora que esta subscreve, conforme disposições regimentais solicita à Mesa Diretora que seja encaminhada à Senhora Prefeita Socorro Neri, para que providencie, junto ao setor competente, **a operação tapa buraco na Rua N6, situada no Bairro Tucumã.**

Sala de Sessões "EDMUNDO PINTO DE ALMEIDA NETO", 31 de OUTUBRO de 2019.

Elzinha Mendonça
Vereadora PDT/AC

JUSTIFICATIVA

Atendendo às reivindicações dos moradores, solicito uma equipe técnica para realização, a operação tapa buraco na Rua N6, situada no Bairro Tucumã, onde os moradores reclamam dos transtornos.

É necessário realizar um trabalho de correção dos problemas técnicos, pois com essas melhorias estaremos proporcionando tranquilidade, conforto e segurança aos munícipes.

Vale ressaltar que é de nossa responsabilidade oferecer segurança e qualidade de vida aos cidadãos do nosso município.

RECEBIDO EM __/__/__
11 DEZ. 2019

Rua Cel. Alexandrino nº 157
Bosque – Rio Branco/AC - CEP 69.900-697
Tel.: +55 (68) 2102-1294
Email: gabinete.elzinhamendonca@gmail.com





Rua Cel. Alexandrino nº 157
Bosque – Rio Branco/AC - CEP 69.900-697
Tel.: +55 (68) 2102-1294
Email: gabinete.elzinhamendonca@gmail.com

MUNICÍPIO DE RIO BRANCO
ESTADO DO ACRE
CÂMARA MUNICIPAL DE RIO BRANCO
GABINETE VEREADORA ELZINHA MENDONÇA

INDICAÇÃO Nº 6.206 /2019

A Vereadora que esta subscreve, conforme disposições regimentais solicita à Mesa Diretora que seja encaminhada à Senhora Prefeita Socorro Neri, para que providencie, junto ao setor competente, **a operação para a manutenção do bueiro na Rua M 17, situada no Bairro Tucumã.**

Sala de Sessões "EDMUNDO PINTO DE ALMEIDA NETO", 31 de OUTUBRO de 2019.

Elzinha Mendonça
Vereadora PDT/AC

JUSTIFICATIVA

Atendendo às reivindicações dos moradores, solicito uma equipe técnica para realização, a operação para a manutenção do bueiro na Rua M 17, situada no Bairro Tucumã, onde os moradores reclamam dos transtornos.

É necessário realizar um trabalho de correção dos problemas técnicos, pois com essas melhorias estaremos proporcionando tranquilidade, conforto e segurança aos munícipes.

Vale ressaltar que é de nossa responsabilidade oferecer segurança e qualidade de vida aos cidadãos do nosso município.

RECEBIDO EM __/__/__
11 OUT. 2019

Rua Cel. Alexandrino nº 157
Bosque – Rio Branco/AC - CEP 69.900-697
Tel.: +55 (68) 2102-1294
Email: gabinete.elzinhamendonca@gmail.com





Rua Cel. Alexandrino nº 157
Bosque – Rio Branco/AC - CEP 69.900-697
Tel.: +55 (68) 2102-1294
Email: gabinete.elzinhamendonca@gmail.com