CÂMARA MUNICIPAL DE CASCAVEL
Recebido em 16/11/2017
Protocolo

INDICAÇÃO Nº 1.104, DE 2017.

(Autor: Vereador Olavo Santos/PHS)

Excelentíssimo Senhor Presidente da Câmara Municipal de Cascavel.

O Vereador Olavo Santos/PHS nos termos que regem o art. 116 do Regimento Interno desta Casa de Leis propõe a Mesa Diretora, após a sua leitura no Pequeno Expediente, seja encaminhada esta Indicação ao Poder Executivo Municipal, perante a CETTTRANS (Companhia de Engenharia de Transporte) que realize estudos para a implantação de semáforo na Rua Domiciliano Theobaldo Bresolin no cruzamento com a Rua Ponta Grossa no Bairro São Cristóvão.

.

É a Indicação. Sala das Sessões.
Cascavel, 09 de novembro de 2017

Olavo Santos
Vereador/PHS

Justificação

Solicitamos a instalação de um semáforo neste cruzamento devido o alto fluxo de veículos neste local, com dificuldade de atravessar. E com esta dificuldade aumenta a chance de acidentes entre veículos e pedestres.

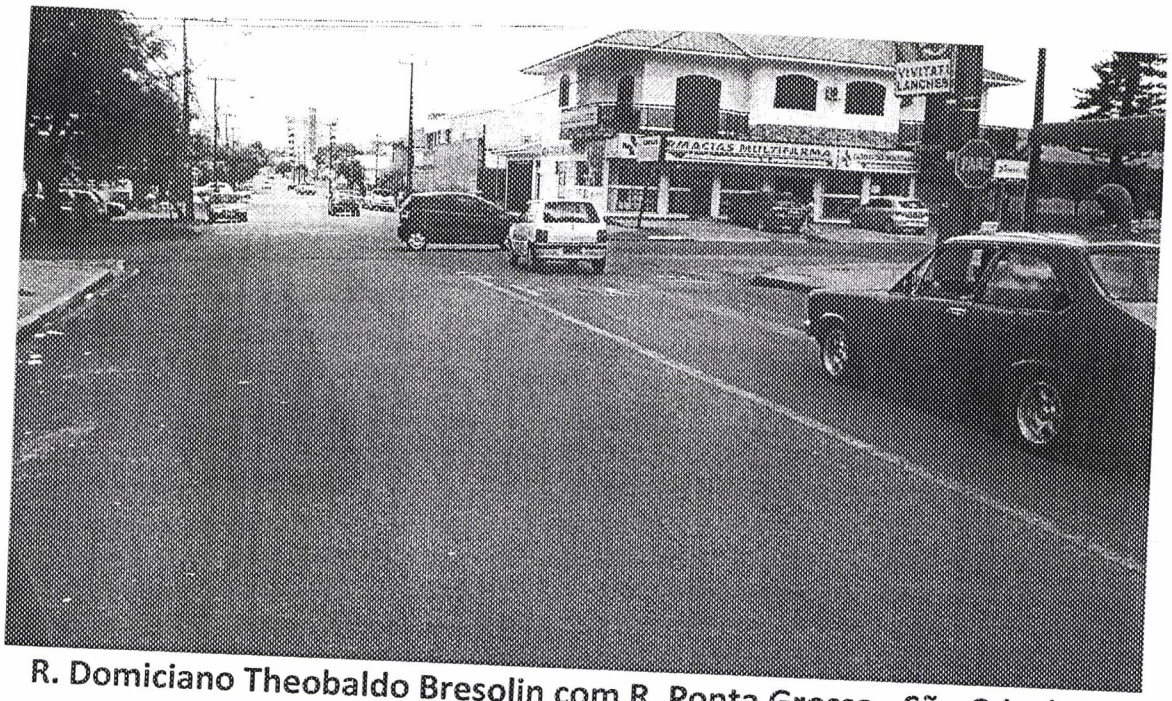

R. Domiciano Theobaldo Bresolin com R. Ponta Grossa - São Cristóvão

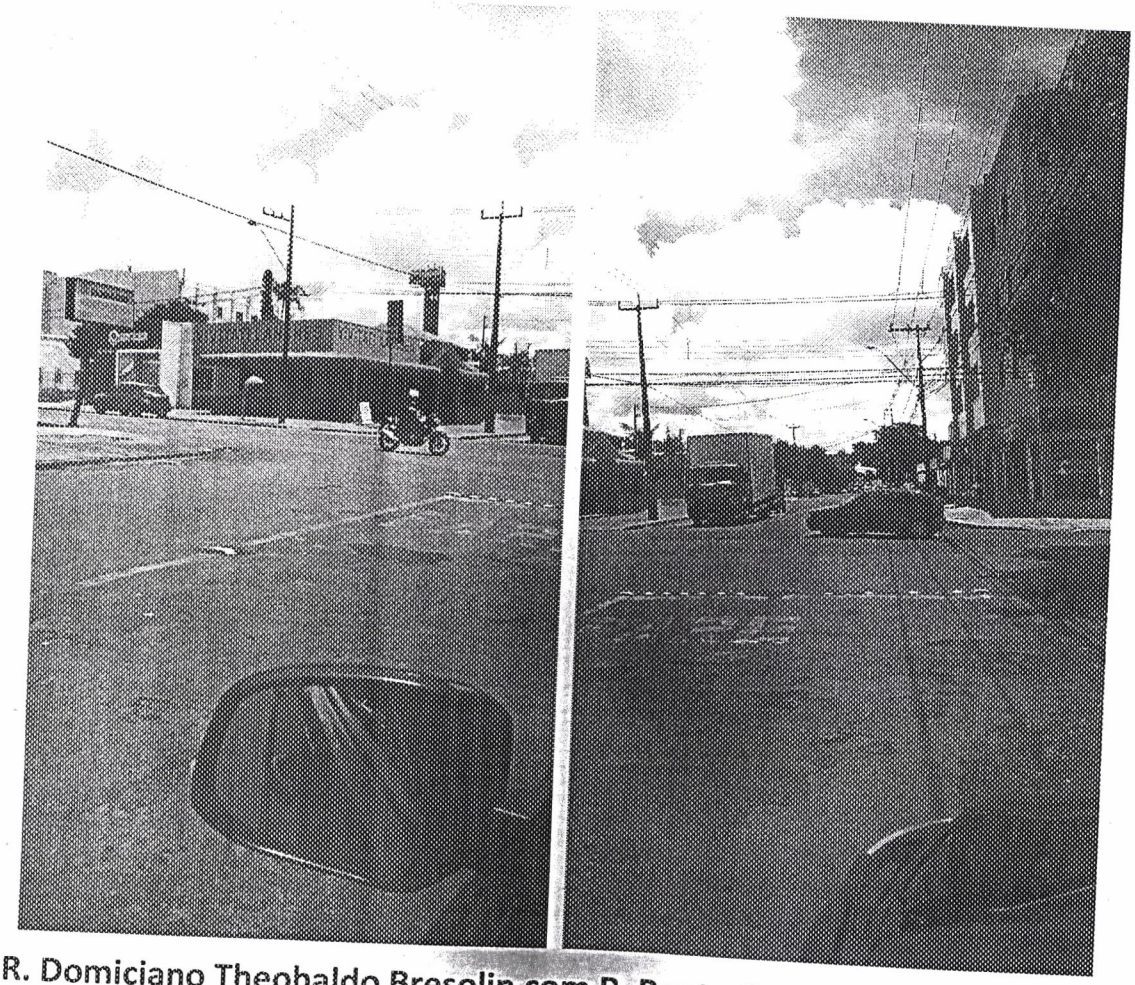

R. Domiciano Theobaldo Bresolin com R. Ponta Grossa - São Cristóvão