Câmara Municipal de Cascavel

ESTADO DO PARANÁ

CÂMARA MUNICIPAL DE CASCAVEL
Lido em: 05/06/23
Mazutti
Vereador - 1º Secretário

INDICAÇÃO N.º 725 , DE 2023
(Proponente: Vereador Professor Santello/PTB)

CÂMARA MUNICIPAL DE CASCAVEL
Recebido em: 05/06/23
Protocolo

Excelentíssimo Senhor Presidente da Câmara Municipal de Cascavel

INDICO nos termos do art. 143, do Regimento Interno desta Casa de Leis, seja encaminhado expediente ao Poder Público Municipal, perante o Instituto de Planejamento de Cascavel - IPC, solicitando estudos técnicos para que seja realizada a abertura e pavimentação da rua Prates, entre as ruas João Merlim e Dom João IV, no loteamento Três Barras, bairro Universitário.

É a Indicação. Sala das Sessões.
Cascavel, 2 de junho de 2023.

Professor Santello
Vereador /PTB

Justificação

A presente propositura tem por objetivo atender pedido de moradores do bairro Universitário, a abertura e pavimentação da rua Prates, entre as ruas João Merlim e Dom João IV, no loteamento Três Barras, bairro Universitário.

Ainda, a abertura da referida rua vai trazer benefícios aos moradores, que na sua maioria são pessoas idosas, que terão fácil acesso a ponto de ônibus, USF-Unidade de Saúde da Família, ATI- Academia da Terceira Idade, comércio local, além de proporcionar meios para passagem de veículos no local e deixando a via de ser uma travessa transformando-a como principal acesso para a rua Ásia para toda comunidade local.

Sabedor dos impactos que a abertura desta rua pode trazer, no sentido de desapropriação de terrenos e retirada de árvores, listamos aqui diversos benefícios que esta ação pode trazer para a população local:

- Melhoria da mobilidade urbana, com a melhoria do acesso, circulação de veículos e pedestres na região, reduzindo congestionamento e aumentando a fluidez do tráfego;
- Valorização dos imóveis, aumento o valor dos imóveis;
- Ampliação do comércio, com a abertura de novos estabelecimentos, oferta de produtos e serviços para a população local;
- Melhoria da qualidade de vida ampliando as opções de lazer e acesso a serviços, como escolas, postos de saúde e áreas verdes;
- Desenvolvimento econômico, atraindo novos investimentos e gerando empregos.

Conto com sua atenção para o atendimento a esta solicitação.

CONFERIDO
DIRETORIA LEGISLATIVA

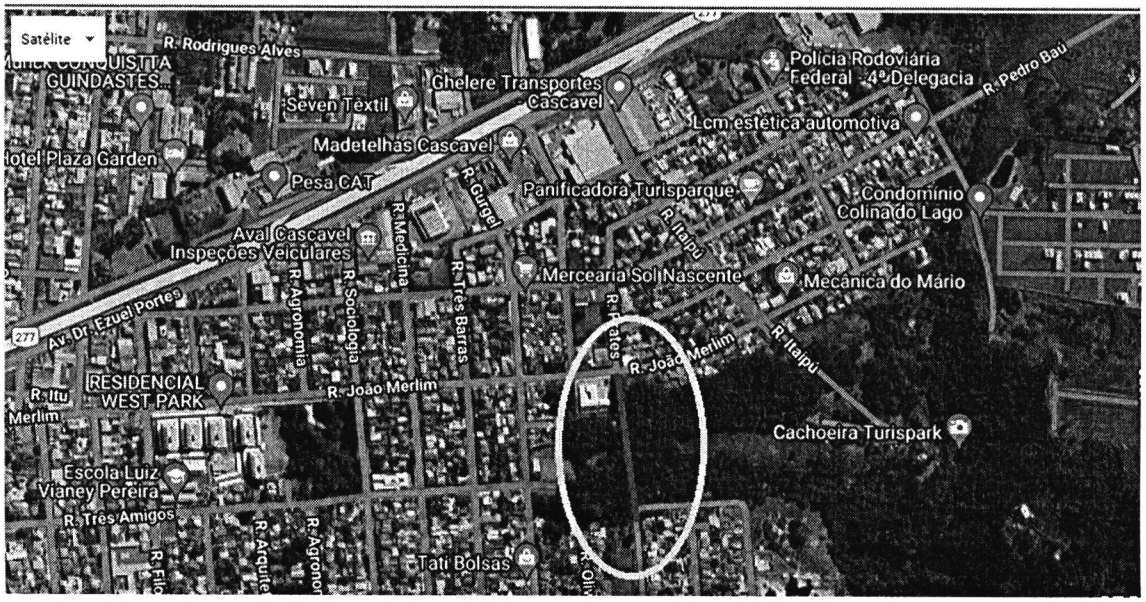
Satélite
R. Rodrigues Alves
GUINDASTES...
Seven Textil
Ghelere Transportes Cascavel
Polícia Rodoviária Federal - 4ª Delegacia
R. Pedro Baú
Lcm estética automotiva
Madetelhas Cascavel
Hotel Plaza Garden
Pesa CAT
R. Gurgel
Panificadora Turisparque
Condomínio Colina do Lago
Aval Cascavel Inspeções Veiculares
R. Medicina
R. Itaipú
Mercearia Sol Nascente
Mecânica do Mário
R. Agronomia
R. Sociologia
R. Três Barras
R. Prates
R. João Merlim
R. Itaipú
Av. Dr. Ezuel Portes
277
RESIDENCIAL WEST PARK
R. Itu
Merlim
R. João Merlim
Cachoeira Turispark
Escola Luiz Vianey Pereira
R. Três Amigos
R. Arquite
R. Agronom
Tati Bolsas

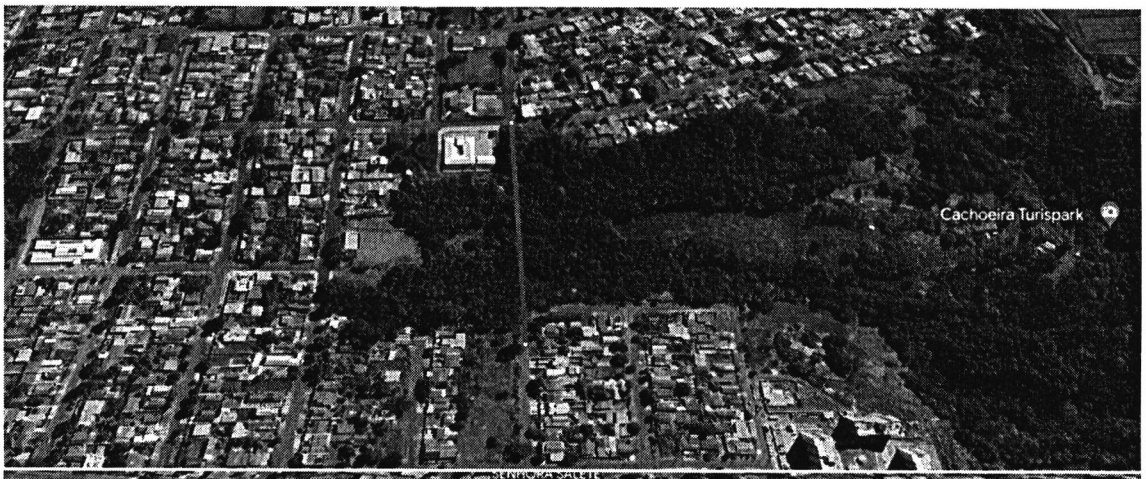
Cachoeira Turispark


2D


Satélite
R. João Merlim
Oliva
15/0024
8/0013
15/0013
8/0014
8/0015
R. Gurgel
Amigos
137/0002
137/0003
R. Dom João IV
75/AREA
VERDE