CÂMARA MUNICIPAL DE SÃO MATEUS DO SUL

ESTADO DO PARANÁ

PLENÁRIO PRESIDENTE VEREADOR MIGUEL RIBEIRO PICHETH

INDICAÇÃO Nº 057/2022

O Vereador, no uso de suas atribuições legais previstas na Constituição Federal, Estadual, na Lei Orgânica do Município e no Regimento Interno desta Câmara, vem respeitosamente à Mesa Diretora apresentar a seguinte INDICAÇÃO:

A ser encaminhada à Prefeita Municipal, Secretaria de Obras e responsáveis para que seja realizado trabalhos de manutenção na estrada próximo à sede da Fazenda Maria Isabel, na localidade de Espigãozinho.

Justificativa:

A comunidade vem sendo atendida pelos setores competentes, porém o trabalho de manutenção corretiva e preventiva se faz necessário nesse local. São vários moradores, que vai de crianças ate senhores e senhoras.

Não se trata de estrada particular, portanto não há impedimentos para tal realização.

Sou ciente que administração tem se esforçado para dar uma melhor trafegabilidade nas estradas dos munícipes, como consequência, proporcionando uma maior dignidade aos São-mateuenses. Portanto, a nova solicitação se faz necessário para a secretaria responsável incluir na sua programação e aproveitar que os equipamentos estão trabalhando na região.

Por fim, gostaria de pontuar que é imperativo que a análise desta indicação seja priorizada pelas secretarias responsáveis, para que em tempo hábil possa realizar o pedido da referida indicação, proposta por esse parlamentar e aprovada pelos demais nobres Edis Colegas.

Certos da competência e presteza dessa secretaria bem como a atenção sempre em especial do executivo municipal, agradeço antecipadamente a realização de tal indicação.

São Mateus do Sul, 21 de março de 2022.

VALTER PRZYWITOWSKI
Vereador – PROS

ANEXO

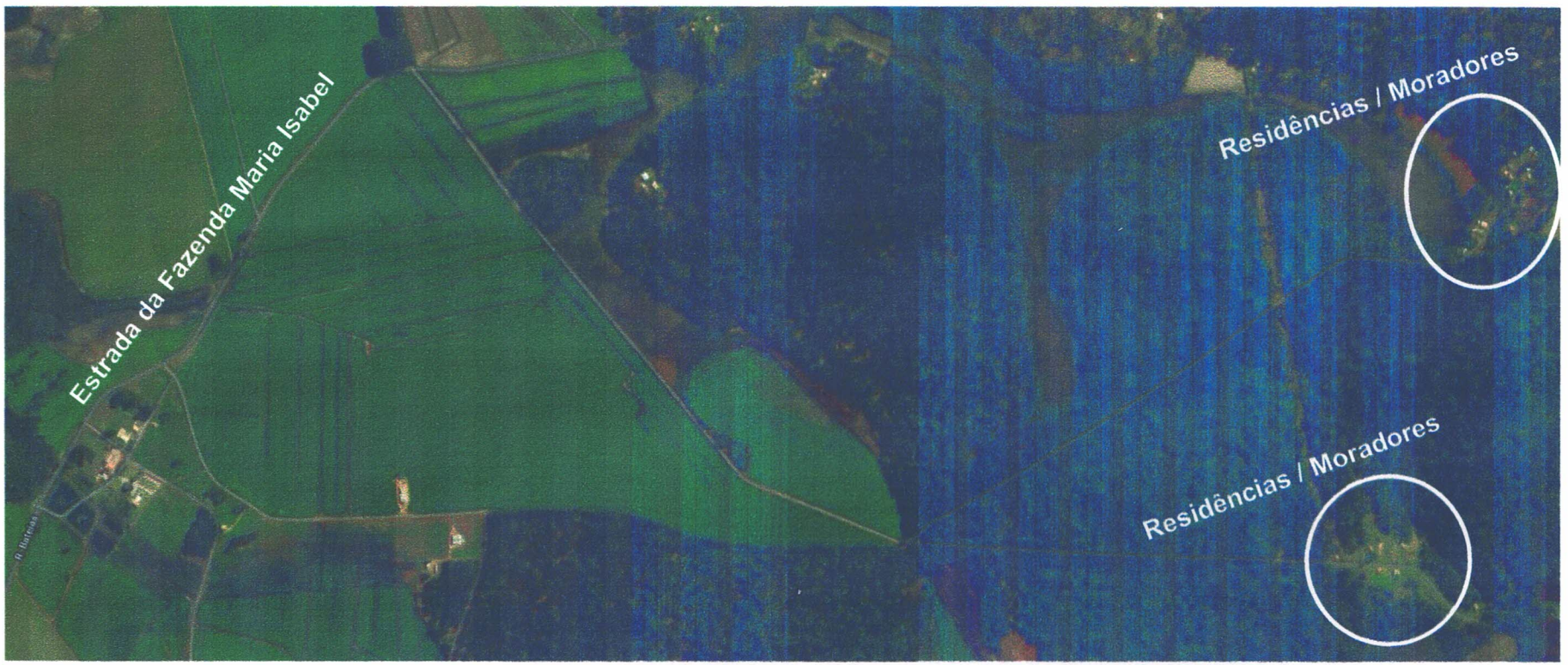

Estrada secundária próximo a sede da Fazenda Maria Isabel, na localidade de Espigãozinho.