CÂMARA MUNICIPAL DE PORTO VELHO
PODER LEGISLATIVO
VEREADOR GEDEÃO DO EDVILSON NEGREIROS
Rua Belém, 139 – Bairro: Embratel – CEP: 76820.734 – Porto Velho – Rondônia
(69) 99225-2789 vereadorgedeaonegreiros@gmail.com @gedeaonegreiros

EXCELENTÍSSIMO SENHOR PRESIDENTE DA CÂMARA MUNICIPAL DE PORTO VELHO

PEDIDO DE PROVIDÊNCIA nº 204/GABGEDEAO/CMPV/2025.

Porto Velho, 30 de maio de 2025.

Este vereador subscrevente solicita ao Ilustríssimo Sr. **GIOVANNI BRUNO SOUTO MARINI**, Secretário da **SECRETARIA MUNICIPAL DE SANEAMENTO E SERVIÇOS BÁSICOS - SEMUSB**, o seguinte pedido de providência:

> **Solicito a realização de serviços de limpeza, roçagem e retirada de lixos na Rua Prudente de Moraes, no trecho compreendido entre os números 967 e 1469 - Bairro Militar.**

JUSTIFICATIVA

Senhor Secretário,

A presente solicitação tem por objetivo **atender às reclamações da comunidade** local, que convive com o **acúmulo de lixo, entulhos** e o **crescimento excessivo de vegetação** ao longo da via mencionada. A falta de manutenção tem causado inúmeros **transtornos**, dificultando o tráfego de pedestres e veículos e criando um ambiente propício à proliferação de **insetos, roedores e vetores de doenças**.

A situação representa não apenas um problema de ordem estética e urbanística, mas sobretudo de saúde pública, **afetando diretamente o bem-estar e a segurança** dos moradores da região.

Dessa forma, solicito encarecidamente que Vossa Senhoria determine, com a **máxima brevidade possível**, a realização de um mutirão de **limpeza, roçagem e retirada de materiais descartados irregularmente** na **Rua Prudente de Moraes**, garantindo melhores condições de mobilidade, higiene e qualidade de vida à população local.

Aproveito a oportunidade para renovar meus votos de estima e consideração, agradecendo pela atenção e pelo compromisso da valorosa Secretaria Municipal de Saneamento e Serviços Básicos.

Segue abaixo as imagens do ponto citado, conforme pesquisado no mapa:

Documento assinado digitalmente.Acesse https://epmpv.portovelho.ro.gov.br/?a=autenticidade e informe o e-DOC 218DAE4F

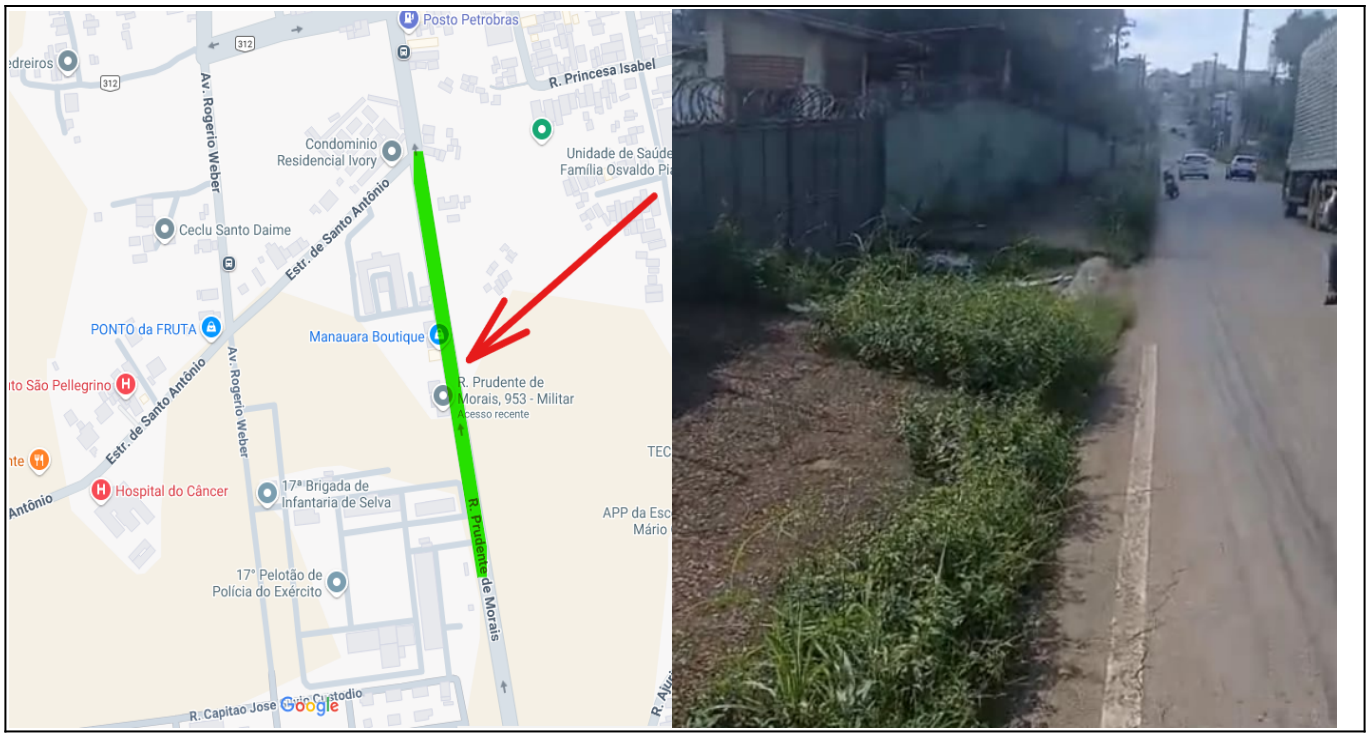

Respeitosamente,

(assinado eletronicamente)
GEDEÃO DO EDVILSON NEGREIROS
Vereador - PSDB

Documento assinado digitalmente.Acesse https://epmpv.portovelho.ro.gov.br/?a=autenticidade e informe o e-DOC 218DAE4F

Assinado por **Francisco Gedeão Bessa Holanda De Negreiros** - - Em: 30/05/2025, 12:52:54

Documento assinado digitalmente.Acesse https://epmpv.portovelho.ro.gov.br/?a=autenticidade e informe o e-DOC 218DAE4F