ESTADO DO RIO DE JANEIRO
CÂMARA MUNICIPAL DE MACAÉ/RJ
GABINETE DO VEREADOR
NILTON CESAR PEREIRA MOREIRA

REQUERIMENTO _____/2023

O Vereador que o presente subscreve, depois de observar as normas regimentais, **REQUER** à Mesa Diretora envio de correspondência ao Exmo. Sr. Chefe do Poder Executivo, solicitando informações referente ao ofício 080/2023, protocolado no dia 06/02/2023 na Coordenadoria de Iluminação Pública EMIP, que versa sobre a devida manutenção na rua Principal do Loteamento Mac Paradiso, localizado no bairro Imburo, conforme cópia do protocolo em anexo.

NILTON CESAR PEREIRA MOREIRA:02897622784

Assinado de forma digital por NILTON CESAR PEREIRA MOREIRA:02897622784
Dados: 2023.03.17 15:29:44 -03'00'

Sala das Sessões, 13 de março de 2023.
Nilton Cesar Pereira Moreira
Vereador autor

ESTADO DO RIO DE JANEIRO
CÂMARA MUNICIPAL DE MACAÉ/RJ
GABINETE DO VEREADOR
NILTON CESAR PEREIRA MOREIRA

ESTADO DO RIO DE JANEIRO
CÂMARA MUNICIPAL DE MACAÉ
Macaé Capital do Petróleo
Lei Estadual nº 6081 de 21.11.2011

CÓPIA

OFÍCIO: 0080/2023 Macaé/RJ, 03 de fevereiro de 2023

Remetente: Vereador Nilton Cesar Pereira Moreira (Cesinha)
Destinatário: Secretaria Municipal Adjunta De Serviços Públicos
A/C: Srº. Rodrigo da Silva
ASSUNTO: Manutenção de via pública no Imburo

RECEBEMOS 06/02/2023

A par de cumprimentá-lo cordialmente, solicito à Vossa Senhoria, a devida manutenção na rua Principal do Loteamento Mac Paradiso, localizado no bairro Imburo serviço de reposição e reparo de paralelos com nivelamento da via, visando dar melhores condições de trafegabilidade e consequente qualidade de vida aos munícipes.

Segue abaixo, fotos para ilustrar o problema e comprovar a necessidade de urgência em sua execução.

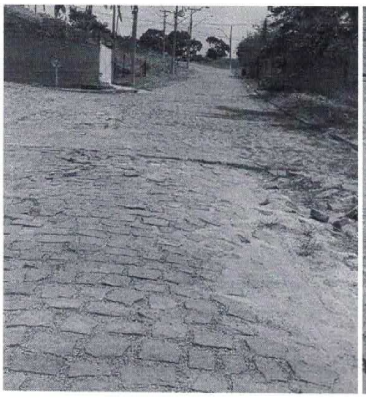
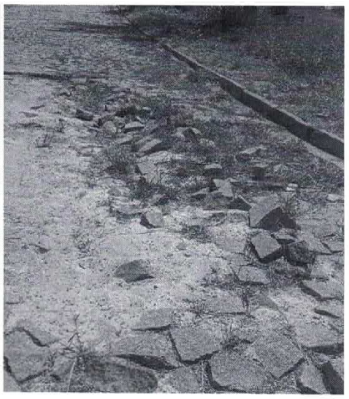

Aproveitando a oportunidade, para renovar nossos votos de elevada estima e consideração.
Desde já agradecemos;
Atenciosamente,

NILTON CESAR PEREIRA MOREIRA:02897622784

Assinado de forma digital por NILTON CESAR PEREIRA MOREIRA:02897622784
Dados: 2023.02.03 13:26:01 -03'00'

Endereço: Avenida Antônio Abreu,1805 - Horto (rua de acesso ao portão da frente da CMM)
Macaé/RJ. CEP: 27947-570 | Telefone: (22) 2796-7800 Ramal 320