PODER LEGISLATIVO
CÂMARA MUNICIPAL DE SANTARÉM
Avenida Dr. Anysio Chaves, 1001.
CEP. 68.030.290 - SANTARÉM-PARÁ
CNPJ nº 10.219.202/0001-82

GABINETE DO VEREADOR ALEXANDRE MADURO – (MDB)

CÂMARA MUNICIPAL DE SANTARÉM
Aprovado em Única Discussão
Por: unanimidade
Plenário 21/06/2021

REQUERIMENTO Nº 1221 **/2021.**

CÂMARA MUNICIPAL DE SANTARÉM
Prof. Josafá Gonçalves
1º Secretário

Senhor Presidente,

Senhoras e Senhores Vereadores.

O vereador que este subscreve, fazendo uso das prerrogativas que lhes são asseguradas pelo Regimento Interno desta Casa Legislativa, requer que após os trâmites regimentais e com a necessária aprovação dos ilustres membros deste soberano Plenário, seja encaminhado à **SECRETARIA MUNICIPAL DE INFRAESTRUTURA (SEMINFRA), SOLICITANDO A MANUNTEÇÃO DA RUA VITÓRIA RÉGIA EM TODA SUA EXTENSÃO, BAIRRO SANTAREZINHO.**

Fundamentação

Os moradores reclamam da falta de infraestrutura adequada para o trafego de veículos e até mesmo de pedestres. As péssimas condições atuais que se encontram devido às chuvas, tem acarretado sérios problemas para aqueles moradores, solicito o serviço de manutenção dessa rua para amenizar esse problema de anos que o morador vem sofrendo.

Com a presente preposição requer que sejam tomadas as providencias urgentes e necessárias pela Secretaria Municipal de Infraestrutura.

Que a cópia deste requerimento, seja encaminhada a Associação de Moradores do Bairro Santarenzinho, para conhecimento.

Sala das Sessões, Plenário "Vereador Benedito Magalhães", em 16 de Junho de 2021.

Em anexo fotos da Rua.

CÂMARA MUNICIPAL DE SANTARÉM
Alexandre Maduro
Vereador MDB

ALEXANDRE MADURO
Vereador-MDB

PODER LEGISLATIVO
CÂMARA MUNICIPAL DE SANTARÉM
Avenida Dr. Anysio Chaves, 1001.
CEP. 68.030.290 - SANTARÉM-PARÁ
CNPJ nº 10.219.202/0001-82

GABINETE DO VEREADOR ALEXANDRE MADURO – (MDB)

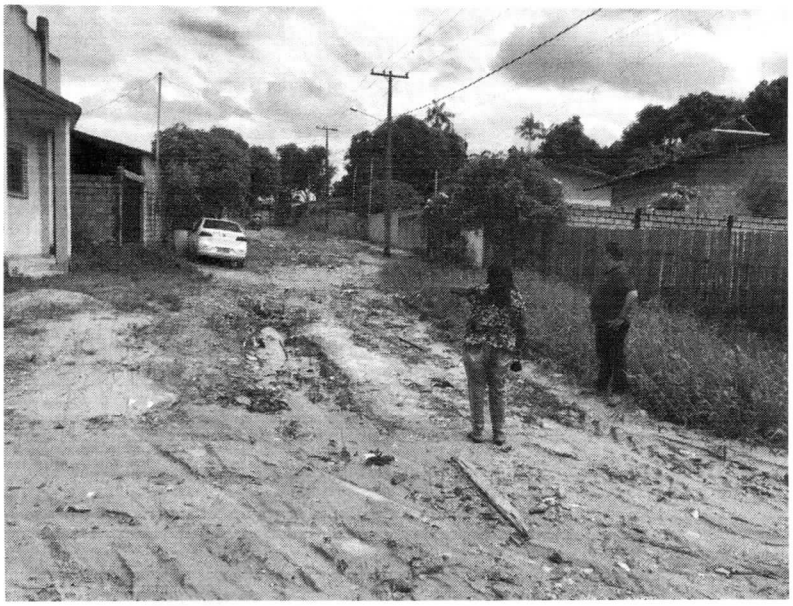

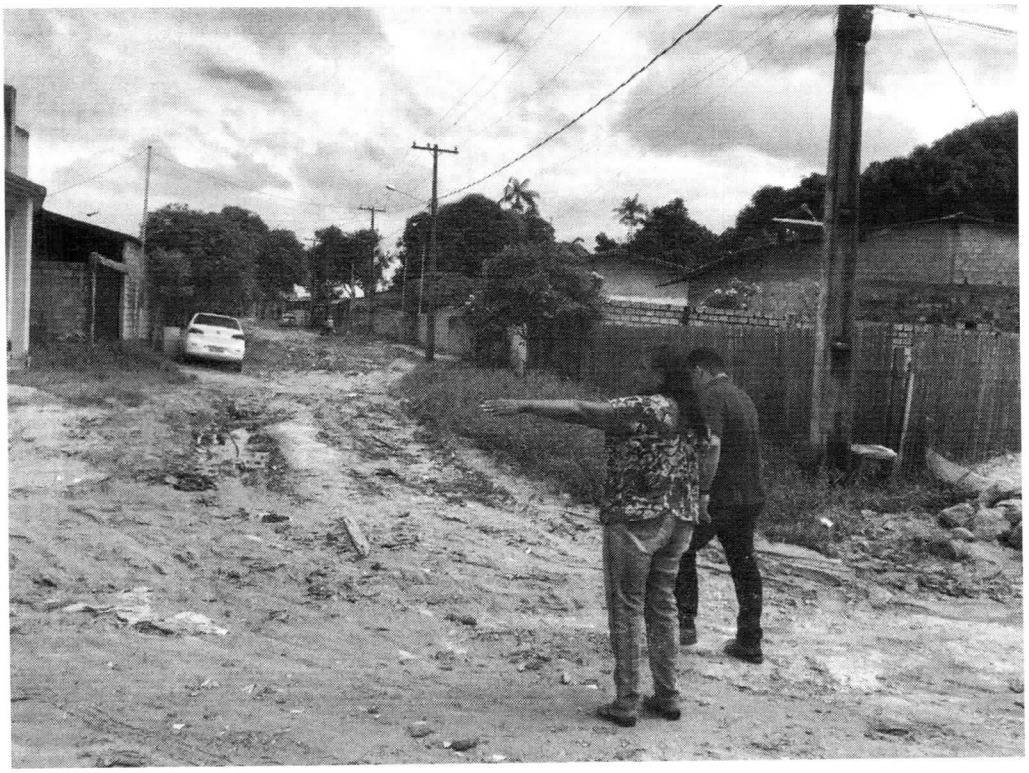

www.camaradesantarem.pa.gov.br
E-mail Institucional: ver.alexandremaduro@santarem.pa.leg.br
Telefone: (93) 99125-5830