GABINETE DO VEREADOR CARLOS SILVA – PODEMOS

REQUERIMENTO Nº 1911 **/ 2024**

CÂMARA MUNICIPAL DE SANTARÉM
Aprovado em única Discussão
Por: unanimidade
Plenário: 26 / 06 / 2024
CÂMARA MUNICIPAL DE SANTARÉM
Enf.ª Alba Leal
1ª Secretária

Senhor Presidente,

Senhoras e Senhores Vereadores.

REQUER JUNTO A PREFEITURA MUNICIPAL DE SANTARÉM, POR INTERMÉDIO DA SECRETARIA MUNICIPAL DE INFRAESTRUTURA – SEMINFRA QUE DETERMINE O SERVIÇO DE PAVIMENTAÇÃO ASFÁLTICA EM CARÁTER DE URGÊNCIA NA RUA OSVALDO CRUZ, ENTRE AVENIDA SERINGUEIRA E AVENIDA SOL NASCENTE, BAIRROS DIAMANTINO E SANTO ANDRÉ, MUNICÍPIO DE SANTARÉM/PA

A Câmara Municipal de Santarém, vem através do **Vereador Carlos Silva – Podemos 20**, fazendo uso das normas asseguradas pelo Regimento Interno desta casa Legislativa, **REQUER** junto a **Secretaria Municipal de Infraestrutura - SEMINFRA,** que viabilize o pleito deste Parlamentar que ora subscreve.

JUSTIFICATIVAS:

Nobres Parlamentares, venho através deste **Requerimento,** solicitar de vossas excelências que aprovem o referido pleito deste Parlamentar que subscreve, com objetivo de melhorias para comunidade local. Solicito à Secretaria Municipal de Infraestrutura - **SEMINFRA**, na pessoa do secretário **Daniel Simões,** serviço de pavimentação asfáltica na Rua Osvaldo Cruz, entre Av. Seringueira e Av. Sol Nascente, pois a mesma encontra-se em situação precária e intrafegável aos moradores.

É de extrema urgência e importância que esta demanda seja atendida, como pode ser verificado junto as fotos em anexo, a população está sofrendo com a consequência das fortes chuvas e a falta de infraestrutura daquela área.

Faz-se mister relembrar aos senhores que esta situação restringe a mobilidade e acessibilidade de todos que precisam utilizar a via, seja para o trabalho, escola, serviço de saúde, dentre outros.

Pelas razões acima expostas, transmito aos senhores a minha preocupação e solicito para que vossas senhorias se dignem em viabilizar o requerimento deste Parlamentar.

Que a cópia do presente Requerimento seja dado conhecimento à quem mais possa eventualmente interessar, após isso não havendo a quem mais proceda que seja arquivado nos anais desta casa de Leis.

Sala das Sessões, do Plenário do Palácio Tapajós da Câmara Municipal de Vereadores do Município de Santarém Estado do Pará,_____de Junho de 2024.

CARLOS SILVA
VEREADOR – PODEMOS

CÂMARA MUNICIPAL DE SANTARÉM
Carlos Silva
Vereador - PODEMOS

GABINETE DO VEREADOR CARLOS SILVA – PODEMOS

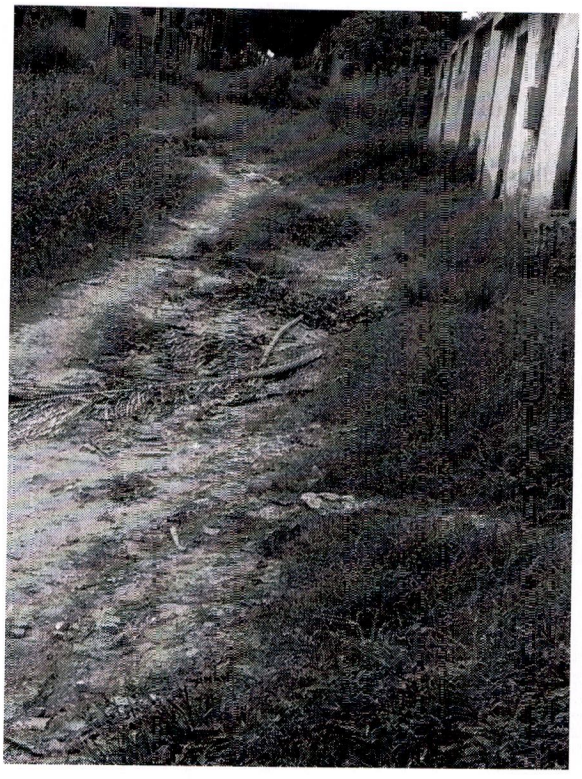



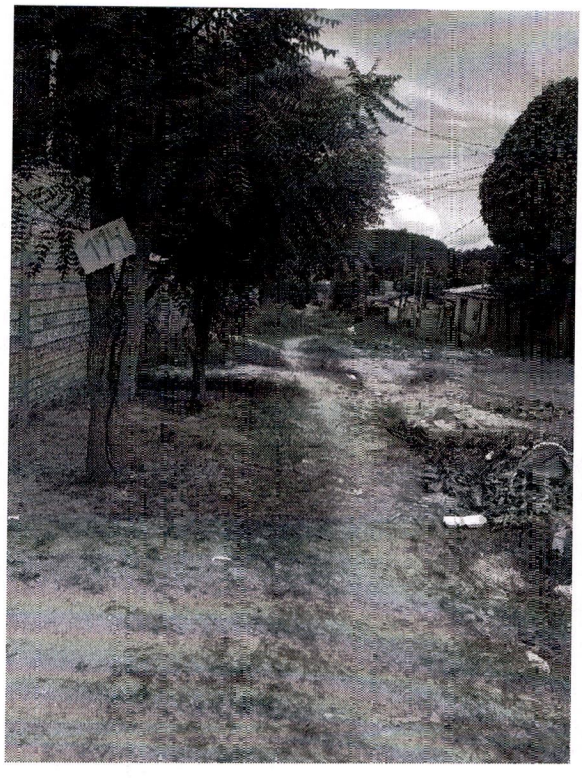

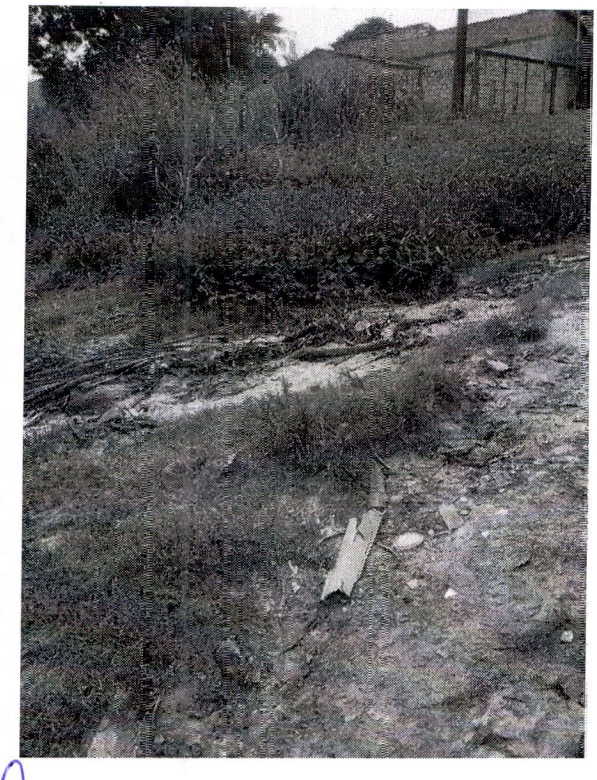

CARLOS SILVA
VEREADOR- Podemos

CÂMARA MUNICIPAL DE SANTARÉM
Carlos Silva
Vereador - PODEMOS

ABAIXO ASSINADO

Os moradores do Bairro **DIAMANTINO** e **SANTO ANDRÉ**, vem através desta formalizar em caráter de "**URGÊNCIA URGENTISSIMA**" o Pedido **de SERVIÇO DE RECONSTRUÇÃO da RUA OSVALDO CRUZ** entre AVENIDA SERINGUEIRA até AVENIDA SOL NASCENTE.

NOME: RG:

Angélica Silva Nascimento
Karina Conceição de Oliveira
[illegible] Guimarães da Silva
Vilanice dos Santos Guimarães
Yasmim Gabriely Guimarães da Silva
Cyssa Graça Nascimento da Silva
Verianilza Silva Batista
Jesuila Maria Costa da Silva
Raimundo Sergio Matos de Sousa
Lucivaldo Ramos de Souza
Adria Patricia de Sousa
Waldison Severino Vasconcelos dos Santos
Aparecida da Silva Rodrigues
José Mateus Gomes
ADERSON GAMA DE SOUSA
Claudia Maria Gama Gomes
Iranilda Silva Pinto
Vanilde Castro Pereira
Maria Izabel Correia dos Santos
Luciani Ferreira Pereira
Edinelva Dos Santos Pereira
Marlisson da Conceição Lima Pereira
Maria Celi C. Pinho
Matheus Pinho Carvalho
Marliane Ribeiro Chaves
Elvelma Vilas Boas
Antonio Souza Monteiro
Antonia Gleide Ferreira Silva
Adilson Ribeiro Coelho
Carla Fabricia de Barros Coelho
Maria da Paz
Patricio Seixas Almeida
Vanessa Farias da Silva

Eurei Alexandra
Igor Barbosa da Silva
Jury Douss Rego
Keliane Rego dos Santos
Carlos Alberto da Conceição Ribeiro
Diogo Marinho Pinto
Ana Jahne santos

Santarém-Pará 09 Maio de 2024.