MUNICÍPIO DE RIO BRANCO
ESTADO DO ACRE

CÂMARA MUNICIPAL DE RIO BRANCO – ACRE
Gabinete Vereador Moacir Júnior

INDICAÇÃO ___/2025

Indica limpeza de lixo a ser realizada à Rua Sibipiruna, Bairro Universitário.

Senhor Presidente,

À luz do Regimento Interno desta Casa, apresento indicação ao Senhor Prefeito do Município de Rio Branco, a qual requeiro que seja remetida àquele Digno Poder para regular tramitação e apreciação.

Local da melhoria: Rua Sibipiruna, Bairro Universitário, nas proximidades do nº 208.

Objeto da melhoria: Limpeza de Lixo.

Justificativa: Trata-se de lixo acumulado em via pública, sendo de suma importância a limpeza para preservação da saúde pública, da segurança da comunidade e do meio ambiente. O acúmulo de resíduos pode resultar em diversos problemas, como proliferação de pragas e doenças, obstrução de vias públicas, contaminação do solo e de fontes hídricas, além de prejudicar a estética e a qualidade de vida da população.

A realização da limpeza regular contribui para evitar esses impactos negativos e promove um ambiente mais saudável e sustentável. Além disso, ações de limpeza reforçam o compromisso com o bem-estar social e o cuidado com os recursos naturais, alinhando-se às diretrizes de saúde pública e de preservação ambiental.

Com intuito de enriquecer a presente indicação, segue anexo relatório fotográfico.

É a indicação que apresento e exclamo ao acatamento de Vossa Excelência.

Rio Branco, 5 de maio de 2025.

MOACIR PEREIRA DOS SANTOS JÚNIOR
Vereador

CÂMARA MUNICIPAL DE RIO BRANCO – ACRE
Gabinete Vereador Moacir Júnior

RELATÓRIO FOTOGRÁFICO

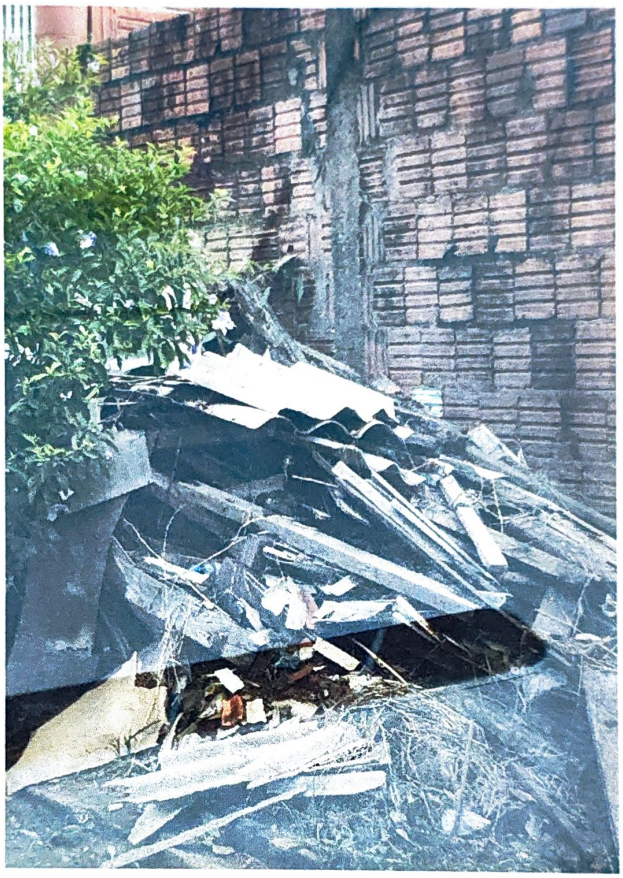

Rio Branco, 5 de maio de 2025.

MOACIR PEREIRA DOS SANTOS JÚNIOR
Vereador