SENHORAS E SENHORES VEREADORES

SENHOR PRESIDENTE

ENCAMINHAR AO
EXECUTIVO MUNICIPAL
16.ª SESSÃO
DATA 17/05/22
PRESIDENTE

INDICAÇÃO N.º 2082

INDICO a Excelentíssima Senhora Prefeita Raquel Auxiliadora Chini, que verifique junte a Secretaria responsável para fazer manutenção na Av. Presidente Kenedy nº10968 Bairro Maracanã está causando transtorno para os pedestres pelo risco de acidente.

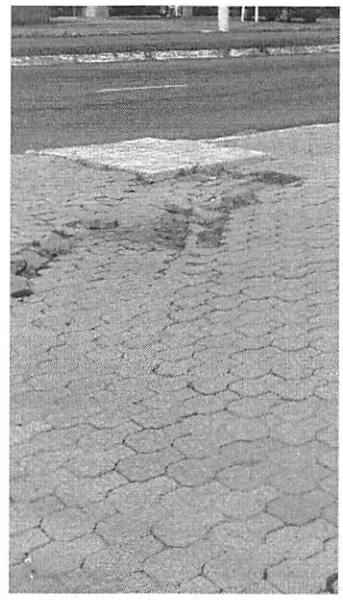

Tal indicação se faz necessário devido ao transtorno causado pelo mato alto, agua parada e acumulo de lixo se encontra a mesma.

17 de maio de 2022

Sala Emancipador Osvaldo Toschi

Natanael de Oliveira
Vereador