CÂMARA DE
FORTALEZA

GABINETE DO VEREADOR AGLAYLSON FIGUEREDO

REQUERIMENTO N.º _____ / 2025 6164 / 2025

"Requer seja efetuada a transcrição, para os Anais desta Casa Legislativa, da matéria publicada pelo Jornal O POVO, na edição de 10 de junho de 2025, intitulada "Zé Moringa: conheça a quadrilha infantil que conta a história do cangaço".

EXCELENTÍSSIMO SENHOR PRESIDENTE DA CÂMARA MUNICIPAL DE FORTALEZA.

O Vereador que este subscreve, no uso de suas atribuições legais e regimentais, vem, respeitosamente, após ouvido o Plenário, **REQUERER** que seja efetuada a transcrição, para os Anais desta Casa Legislativa, da matéria publicada pelo Jornal O POVO, na edição de 10 de junho de 2025, intitulada **"Zé Moringa: conheça a quadrilha infantil que conta a história do cangaço"**.

Na oportunidade, **parabenizo a diretoria da Quadrilha Zé Moringa, na pessoa de seu presidente, senhor César Soares**, pelo relevante trabalho cultural e educativo desenvolvido junto às crianças e adolescentes do bairro Jardim Guanabara, promovendo a valorização da cultura nordestina e da história popular brasileira por meio da arte e da dança.

Requeiro, ainda, que seja dado conhecimento da presente matéria ao senhor César Soares, no seguinte endereço: Rua Pierre Luz, n.º 240, Vila Velha, CEP: 60.346-195, Fortaleza/CE.

DEPARTAMENTO LEGISLATIVO DA CÂMARA MUNICIPAL DE FORTALEZA, _____ DE _____ DE 2025.

DEPTO. LEGISLATIVO
RECEBIDO
25 JUN 2025
11:11 hrs
Servidor

AGLAYLSON FIGUEREDO
Vereador – PT

Rua Thompson Bulcão, 830 - Luciano Cavalcante
CEP- 60810-640 - Fone: (85) 3444.8300

◄ WhatsApp
opovo.com.br
OPOVO Assine Entre
INÍCIO > VIDA&ARTE > ZÉ MORINGA: CONHEÇA A Q...

Zé Moringa: conheça a quadrilha infantil que conta a história do cangaço

Com 25 anos de atuação, a quadrilha infantil Zé Moringa chega ao festejo junino com trabalho sobre a história do cangaço e a importância do movimento para o Nordeste

10:48 | 10/06/2025 Autor **Lillian Santos** Tipo **Notícia**

ouça este conteúdo
0:00 1.0x

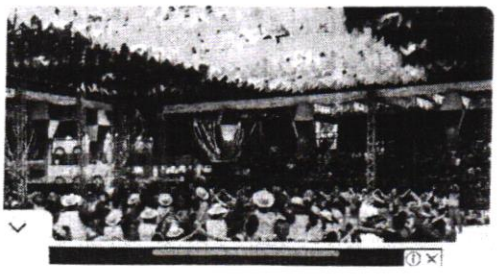

opovo.com.br



Quadrilha junina infantil Zé Moringa apresenta, em 2025, o tema "Na trilha do Cangaço" / Crédito: Zé Moringa Infantil/Divulgação

Uma das histórias de maior representatividade do **Nordeste**, a trajetória do **cangaço** já foi apresentada em forma de filme, livro, novela, música, série e até enredo de escola de samba. Em 2025, a **quadriha infantil Zé Moringa**, que contabiliza 25 anos de trabalho no São João, conta a história de lutas, conquistas e transformações sociais e políticas, além de explorar as **personalidades cangaceiras** e os feitos que tiveram impactos na construção da região.

WhatsApp
opovo.com.br

Hoje, **Lampião, Maria Bonita e seu grupo de comparsas ganham nova roupagem**, sendo apresentados de forma amena, mas sem deixar de lado a importância dessa história para os nordestinos. Fundada no ano 2000, a quadrilha junina infantil Zé Moringa tem como tema do São João deste ano a história do cangaço.

"Eu sempre gostei dessa temática, pois ainda há muito o que falar do cangaço", inicia César Soares, presidente e fundador da **Zé Moringa Infantil**. Ao lado do coreógrafo Yuri Lima, ele idealizou a narrativa de **2025** a partir da proposta de fazer uma homenagem ao povo nordestino.

LEIA TAMBÉM | Fogueira e balão no São João: tradição x segurança

"Ele [Yuri] também queria fazer a quadrilha desse ano com esse tema, então nos juntamos e fomos pesquisar", detalha. Em "Na trilha do cangaço", nome da apresentação deste ano, o grupo se inspira nas canções de forró tradicionais para

WhatsApp
opovo.com.br

recontar as "trilhas" que os **cangaceiros** percorreram durante os séculos XIX e XX.



