PODER LEGISLATIVO
CÂMARA MUNICIPAL DE SANTARÉM
Avenida Dr. Anysio Chaves, 1001, Aeroporto Velho
CEP. 68.030.290 – SANTARÉM - PARÁ
CNPJ nº 10.219.202/001-82

GABINETE DO VEREADOR CARLOS SILVA – PSC 2º SECRETÁRIO DA MESA DIRETORA

REQUERIMENTO Nº 32 -2022

CÂMARA MUNICIPAL DE SANTARÉM
Aprovado em única Discussão.
Por: unanimidade
Plenário 07/02/22
CÂMARA MUNICIPAL DE SANTARÉM
Prof. Josafá Gonçalves
1º Secretário

Senhor Presidente,
Senhoras e Senhores Vereadores.

REQUERER JUNTO ADMINISTRAÇÃO MUNICIPAL DE SANTARÉM, NA PESSOA DO SR. DR. FRANCISCO NÉLIO AGUIAR PREFEITO DE SANTARÉM, QUE DETERMINE ATRAVÉS DAS SECRETARIAS COMPETENTES QUE SEJA REVITALIZADA A PRAÇA DO MIRANTE DO TAPAJÓS, NA RUA ADRIANO PIMENTEL NO BAIRRO CENTRO NESTA CIDADE DE SANTARÉM – PARÁ.

A Câmara Municipal de Santarém, vem através do **Vereador Carlos Silva – PSC**, fazendo uso das normas asseguradas pelo Regimento Interno desta casa Legislativa, **REQUER** junto a **Prefeitura Municipal de Santarém,** através das Secretarias mencionadas e seus Secretários que providencie o pleito deste Parlamentar que ora solicita, que seja avaliado e corrigido as demandas a seguir.

JUSTIFICATIVA:

Nobres Parlamentares, venho através deste **Requerimento.** Solicitar de meus pares a sua aprovação que este Vereador subscreve, solicitando ao Executivo que providencie a Revitalização da **Praça do Mirante** no bairro Centro nesta cidade, tomamos conhecimento que a referida em tela necessita de uma Revitalização com urgência, pois temos relatos da presença de pessoas desocupadas bem como moradores de rua e usuários de entorpecentes, essa Revitalização vai inibir a presença desses usuários e a volta das pessoas e crianças que ali utilizavam o referido espaço Laser e outras atividades.

DA DEMANDA & FOTOS EM ANEXO:

- **REVITALIZAÇÃO DA PRAÇA DO MIRANTE.**

CÂMARA MUNICIPAL DE SANTARÉM
Carlos Silva
Vereador PSC

CARLOS SILVA – PSC
VEREADOR

PODER LEGISLATIVO
CÂMARA MUNICIPAL DE SANTARÉM
Avenida Dr. Anysio Chaves, 1001, Aeroporto Velho
CEP. 68.030.290 – SANTARÉM - PARÁ
CNPJ nº 10.219.202/001-82

GABINETE DO VEREADOR CARLOS SILVA – PSC 2º SECRETÁRIO DA MESA DIRETORA

Que a cópia do presente Requerimento seja dado conhecimento a quem mais possa eventualmente interessar, após isso não havendo a quem mais proceda que seja arquivado nos anais desta casa de Leis.

Sala das Sessões, do Plenário do Palácio Tapajós da Câmara Municipal de Vereadores do Município de Santarém Estado do Pará, _____ de Fevereiro de 2022.

CARLOS SILVA
VEREADOR- PSC


REDMI NOTE 8
AI QUAD CAMERA


REDMI NOTE 8
AI QUAD CAMERA

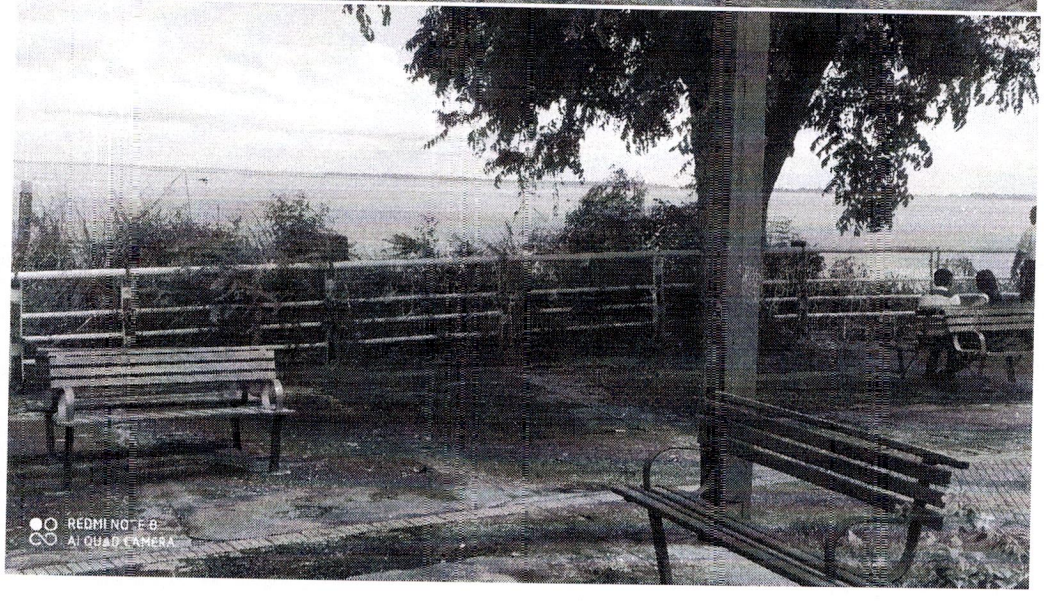
REDMI NOTE 8
AI QUAD CAMERA

partamento Legislativo
bido em: 02/02/22
14:40
Assinatura

036