LIDO NO EXPEDIENTE DA SESSÃO 06/04/16

1º Secretário

ESTADO DE RORAIMA
CÂMARA MUNICIPAL DE BOA VISTA
GABINETE DA VEREADORA ALINE REZENDE

INDICAÇÃO Nº 603 / 2016

A Vereadora que esta subscreve com amparo no Art. 122 do Regimento Interno SOLICITA que seja encaminhada a Excelentíssima Senhora Teresa Surita - Prefeita do Município de Boa Vista, enviar à **Secretaria Municipal de Obras e Urbanismo - SMOU** a seguinte **INDICAÇÃO:**

QUE SEJA FEITA A PAVIMENTAÇÃO ASFALTICA, SINALIZAÇÃO, ILUMINAÇÃO E CALÇAMENTO NA RUA TRAVESSA NICOLAU HOSTMAN NO BAIRRO MECEJANA.

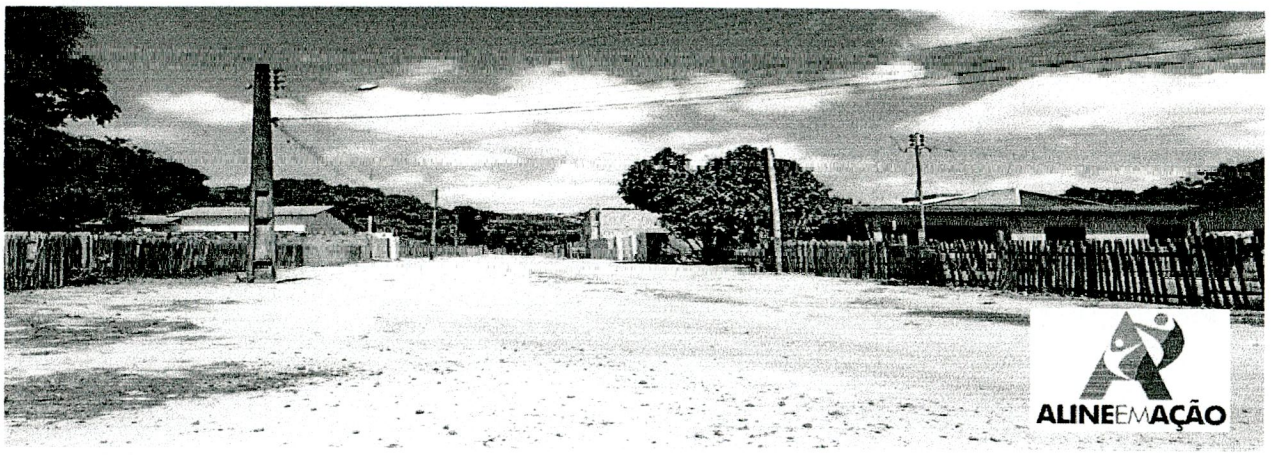

JUSTIFICATIVA:

A mesma necessita de pavimentação asfaltica, sinalização, iluminação e calçamento. Moradores reclamam das péssimas condições da rua que esta cheia de lama e buracos, quando chove a mesma fica alagada e impossível de trafegar. Fomos ao local e constatamos a total falta de infraestrutura, visto que em período de chuvas a situação da mesma se agrava.

Diante do exposto, solicito do órgão competente, a Prefeitura Municipal de Boa Vista RR, a iniciativa imediata e urgente para a solução deste problema.

Por se tratar de um pedido da comunidade, solicito atendimento urgente nesta indicação.

Gabinete da Vereadora, Boa Vista/RR 05 de Abril de 2016.

Providenciado Através Ofício Nº 1098 de 06/04/16 de

ALINE REZENDE
Vereadora – PRTB

RECEBIDO NA SECRETARIA DE APOIO LEGISLATIVO.
EM 06/04/2016
ASSINATURA

Câmara Municipal de Boa Vista
Palácio João Evangelista Pereira de Melo – Gabinete da Vereadora Aline Rezende
Avenida Capitão Ene Garcêz, 1264 - São Francisco - CEP 69 301 160 - Tel.: (95) **3621-2872** - www.cmbv.org.br - Boa Vista - Roraima
Email: **vereadoraalinerezende@gmail.com**