

CÂMARA MUNICIPAL DE SANT'ANA DO LIVRAMENTO
CIDADE SIMBOLO DA INTEGRAÇÃO BRASILEIRA COM OS PAISES DO MERCOSUL
VEREADOR ROMÁRIO PAZ

Excelentíssimo Sr.
Vereador Carlos Henrique Civeira

Presidente da Câmara Municipal de Vereadores

URGENTE

PEDIDO DE PROVIDÊNCIA

O vereador abaixo firmado no uso de suas atribuições legais e regimentais, de acordo com o artigo 118 da resolução 1256/16, solicita que, seja oficiado ao Executivo Municipal bem como ao órgão competente, PEDIDO DE PROVIDÊNCIA:

***Solicitamos uma carga de asfalto, bem como o patrolamento da Rua Antônio do Prado Brisola, adjacências ao nº 25.**

JUSTIFICATIVA

Já solicitei este pedido inúmeras vezes, além de ser uma demanda dos moradores em geral, o lugar está com inúmeros buracos dificultando o deslocamento de veículos e pedestres. Pedimos a sensibilidade do órgão competente para que mais breve possível seja executado o reparo, a rua encontra-se praticamente intransitável.

Da mesma forma, a falta de pavimentação na rua vem onerando os cofres públicos tendo em vista que os canos da localidade já aparecem em via pública e o DAE já fez inúmeros reparos na vía só este ano.

Romário A. G. Paz
Vereador MDB
2021-2024
Poder Legislativo Municipal



ANEXO:

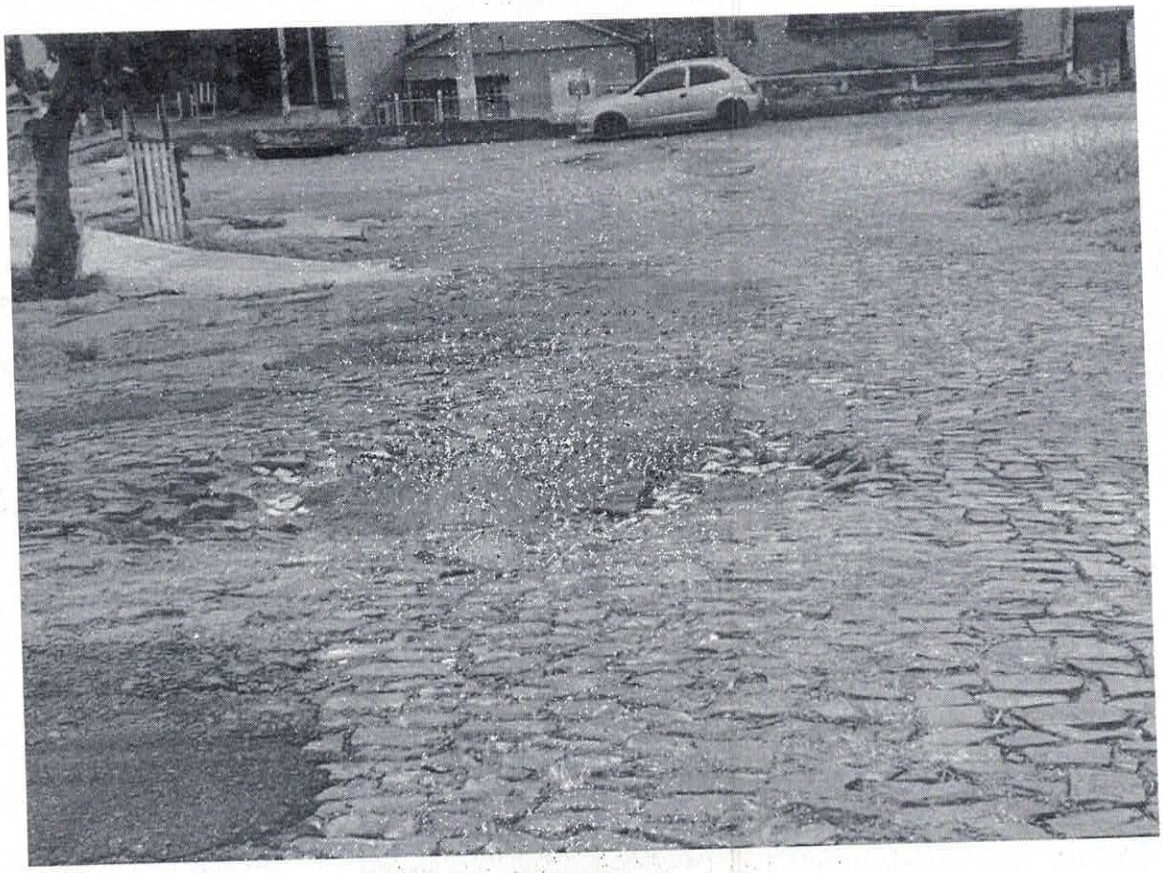

Sant'Ana do Livramento, 17 de Julho de 2021

ROMARIO PAZ
Líder da Bancada do MDB

Romário A. G. Paz
Vereador MDB
2021-2024
Poder Legislativo Municipal