CÂMARA DE
FORTALEZA

Gabinete do Vereador Luiz Sérgio

REQUERIMENTO Nº 5363 / 2025

REQUER O ENVIO DE OFÍCIO A AUTARQUIA MUNICIPAL DE TRÂNSITO E CIDADANIA (AMC), SOLICITANDO SERVIÇOS RELACIONADOS À IMPLANTAÇÃO DE LOMBADA NA AVENIDA CONTORNO LESTE, Nº 125, BAIRRO NOVO MONDUBIM.

EXMO. SR. PRESIDENTE DA CÂMARA MUNICIPAL DE FORTALEZA

O **VEREADOR LUIZ SÉRGIO (PSB)**, no uso de sua atribuição regimental, vem, mui respeitosamente, à presença de V.Exª, requerer o envio de ofício a Autarquia Municipal de Trânsito e Cidadania (AMC), solicitando serviços relacionados à implantação de lombada na Avenida Contorno Leste, Bairro Novo Mondubim.

Sem mais para o momento antecipamos protestos de mais elevada estima e consideração, bem como, nos colocamos ao seu inteiro dispor para qualquer esclarecimento que se faça necessário.

Ao DEPARTAMENTO LEGISLATIVO DA CÂMARA MUNICIPAL DE FORTALEZA, em _____ de maio de 2025.

LUIZ SÉRGIO
VEREADOR- PSB

DEPARTAMENTO LEGISLATIVO
RECEBIDO
26 MAI 2025
14944
SERVIDOR

CÂMARA DE
FORTALEZA

Gabinete do Vereador Luiz Sérgio

LOCALIZAÇÃO

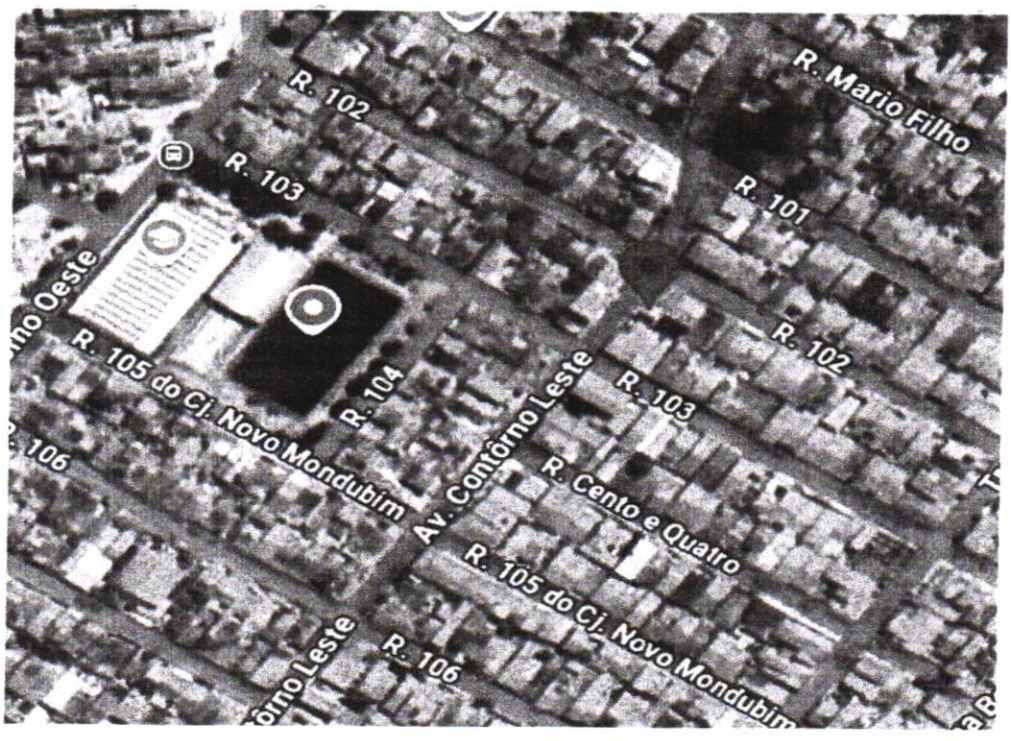

LUIZ SÉRGIO
VEREADOR- PSB