CÂMARA MUNICIPAL DE ANDRADAS
Fls: 45

# LEI ORDINÁRIA N.º 1914
# DE 01 DE OUTUBRO DE 2019

**Institui o Hino Oficial do Município de Andradas e dá outras providências.**

**Art. 1.º** Fica instituído o Hino Oficial de Andradas como Símbolo do Município, ao lado da Bandeira e do Brasão municipal.

**Art. 2.º** Fica estabelecido como arranjo do Hino Oficial do Município de Andradas a partitura anexa a presente Lei, de autoria de Antônio Lisboa Duarte, José Carlos de Magalhães Teixeira e Daniel Magalhães.

**Art. 3.º** O Hino Oficial do Município de Andradas será executado:

**I** – Nas cerimônias oficiais do município;

**II** – Nas cerimônias em unidades escolares, esportivas e culturais;

**III** – Nas cerimônias e ocasiões festivas promovidas por entidades particulares;

**IV** – Em cerimônias civis, militares ou religiosas a que se associe sentido patriótico ao município de Andradas.

**Art. 4.º** Nas cerimônias em que houver o hasteamento simultâneo das Bandeiras Nacional, Estadual e Municipal, o Hino Oficial do Município de Andradas será executado após o Hino Nacional Brasileiro.

**§ 1.º** A execução será instrumental ou vocal, de acordo com o cerimonial previsto em cada caso.

**§ 2.º** Durante a execução do Hino Oficial do Município de Andradas, todos devem tomar atitude de respeito, de pé e em silêncio.

CÂMARA MUNICIPAL DE ANDRADAS
Fls. 460

**§ 3.º** Não será permitida a execução de arranjos artísticos instrumentais do Hino Oficial do Município de Andradas que não sejam autorizados pelo Prefeito Municipal.

**Art. 5.º** Esta Lei entra em vigor na data de sua publicação.

Prefeitura Municipal de Andradas, ao primeiro dia do mês de outubro de 2019.

***Rodrigo Aparecido Lopes***
Prefeito Municipal

CÂMARA MUNICIPAL DE ANDRADAS
Fls: 47

# HINO DE ANDRADAS



ARRANJOS:
Fábio Laguna
Luis Braga

Antônio Lisboa Duarte
Daniel Magalhães
José Carlos de Magalhães Teixeira

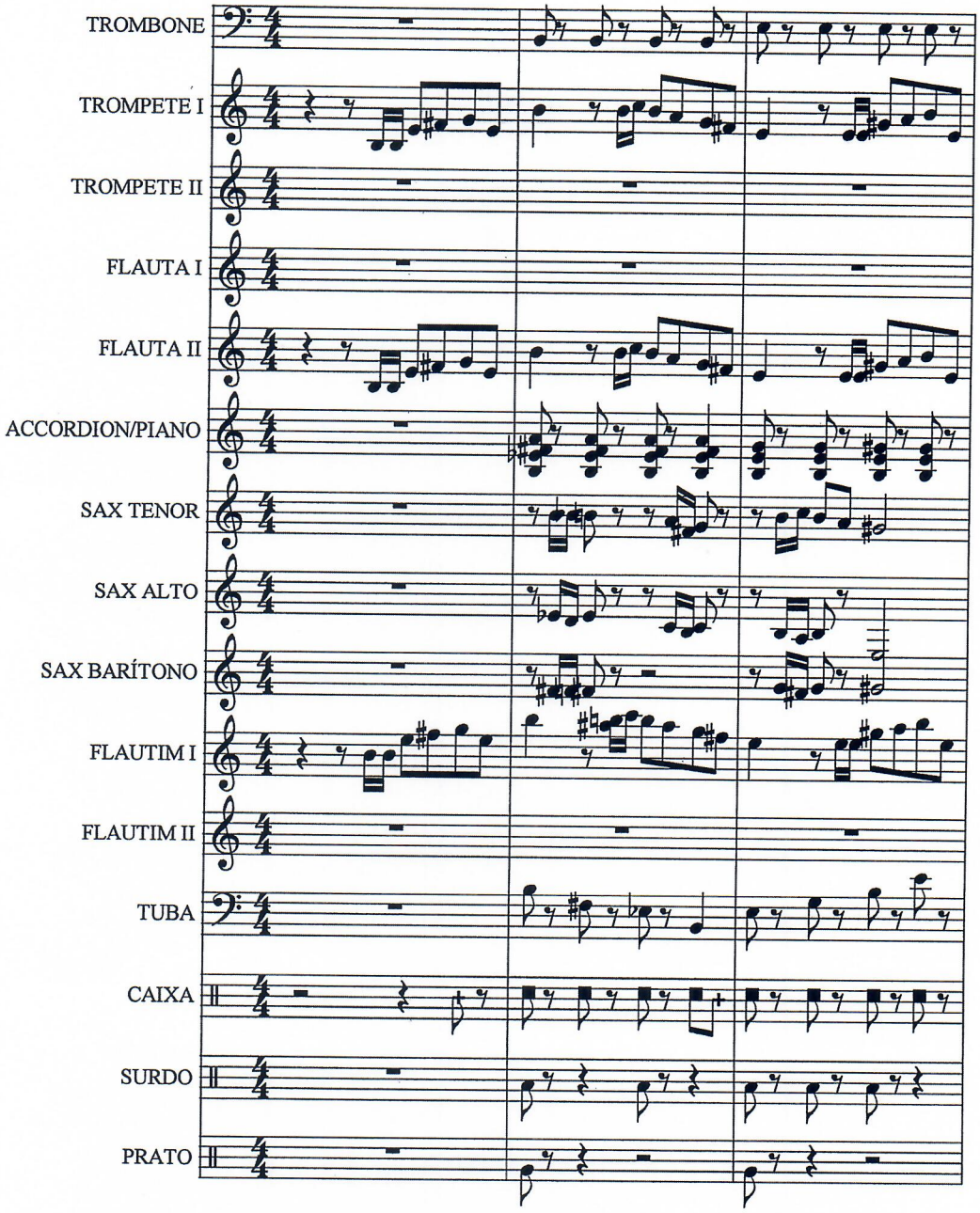


2014. Todos os direitos reservados

CÂMARA MUNICIPAL DE ANDRADAS
Fls. 48


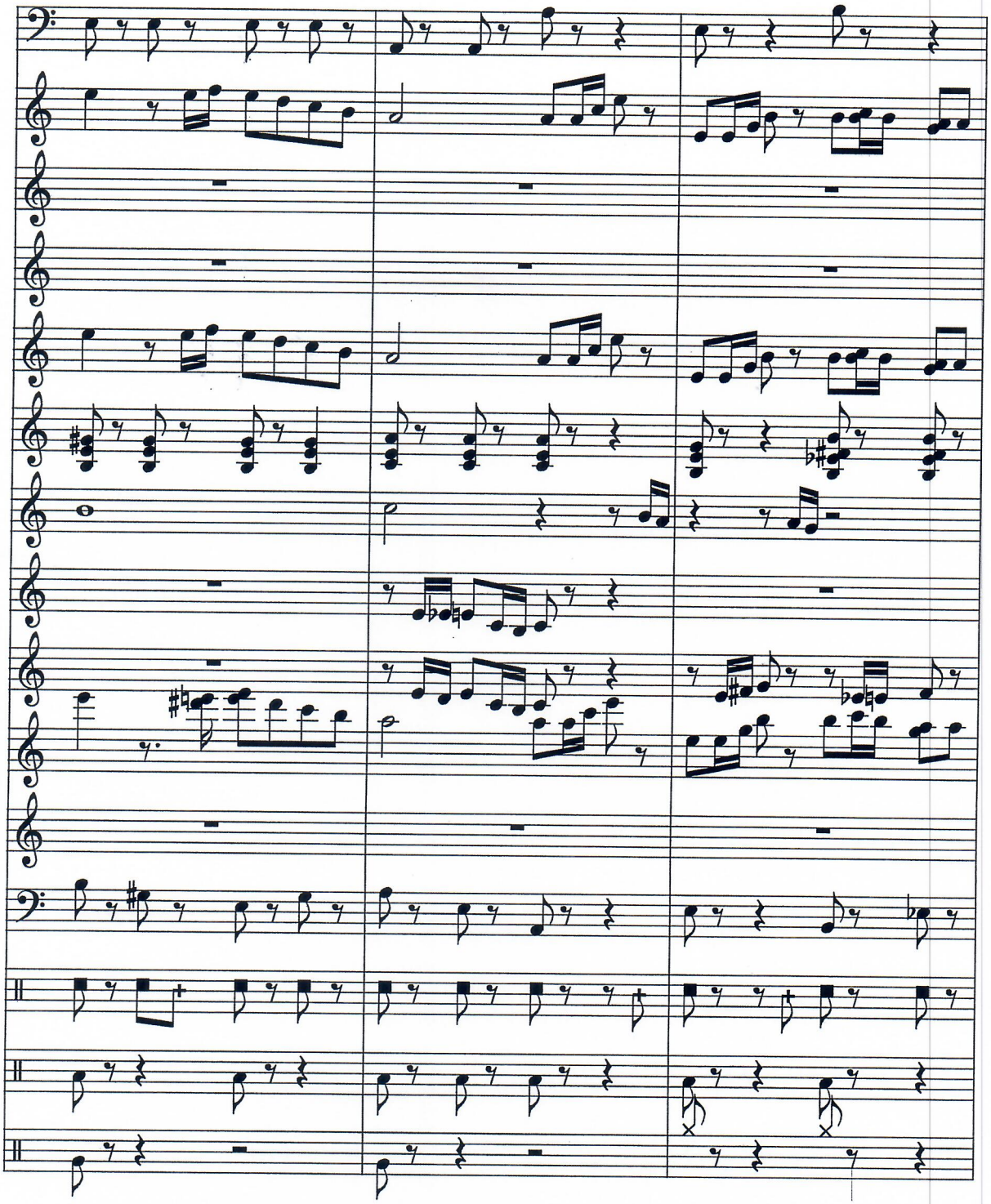

CÂMARA MUNICIPAL DE ANDRADAS
Fls. 49


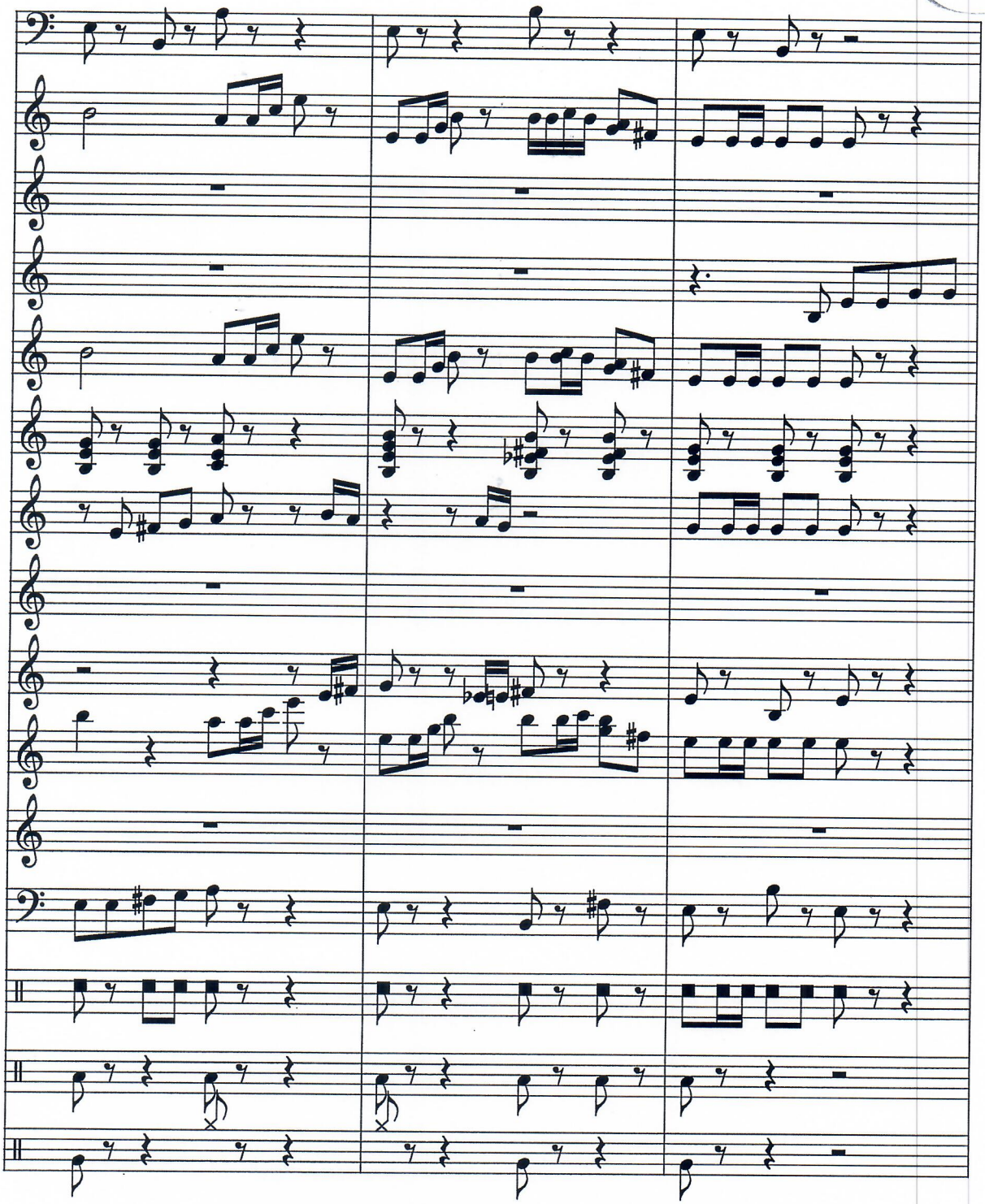

CÂMARA MUNICIPAL DE ANDRADAS
Fls: 50


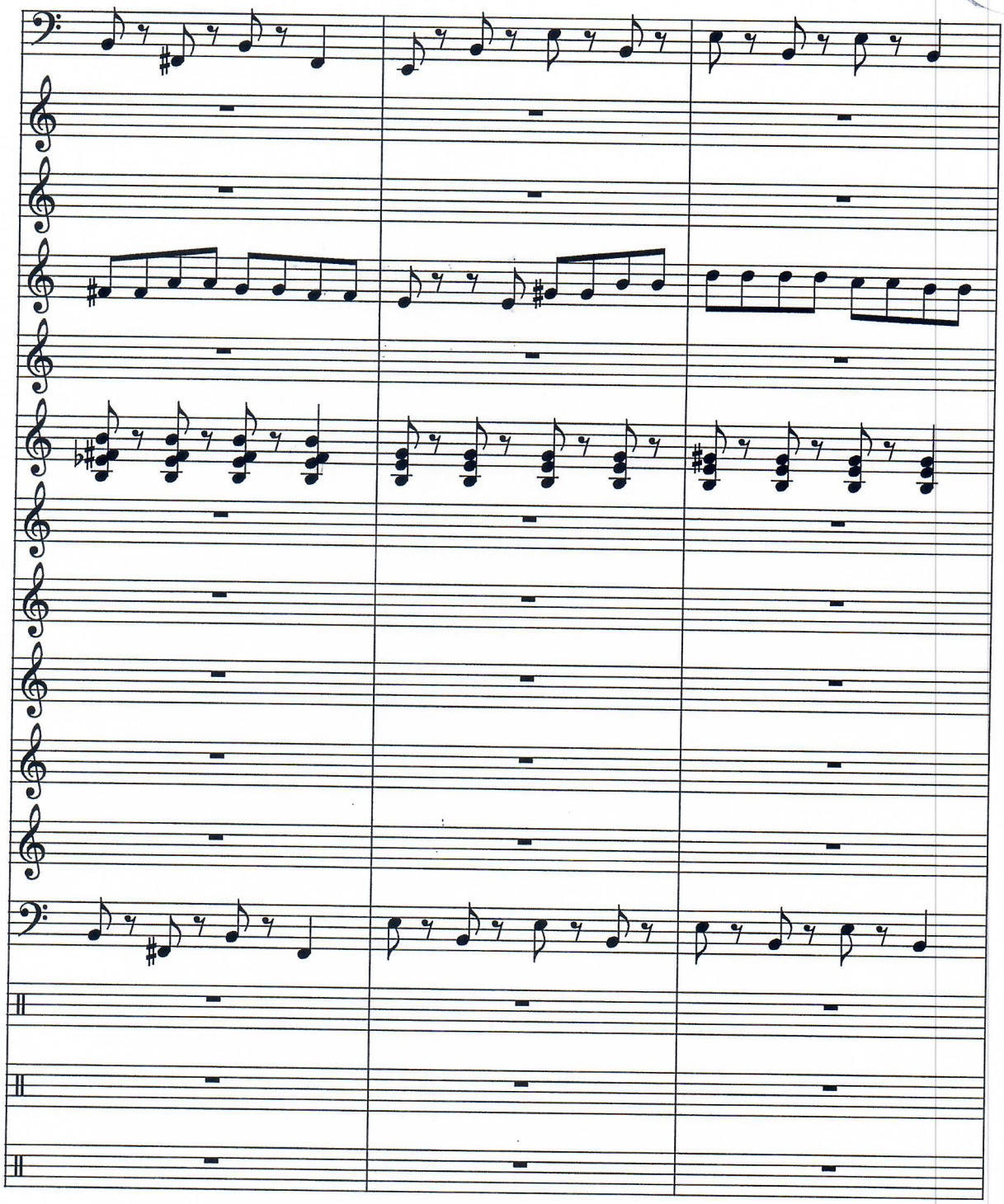

CÂMARA MUNICIPAL DE ANDRADAS
Fls: 51


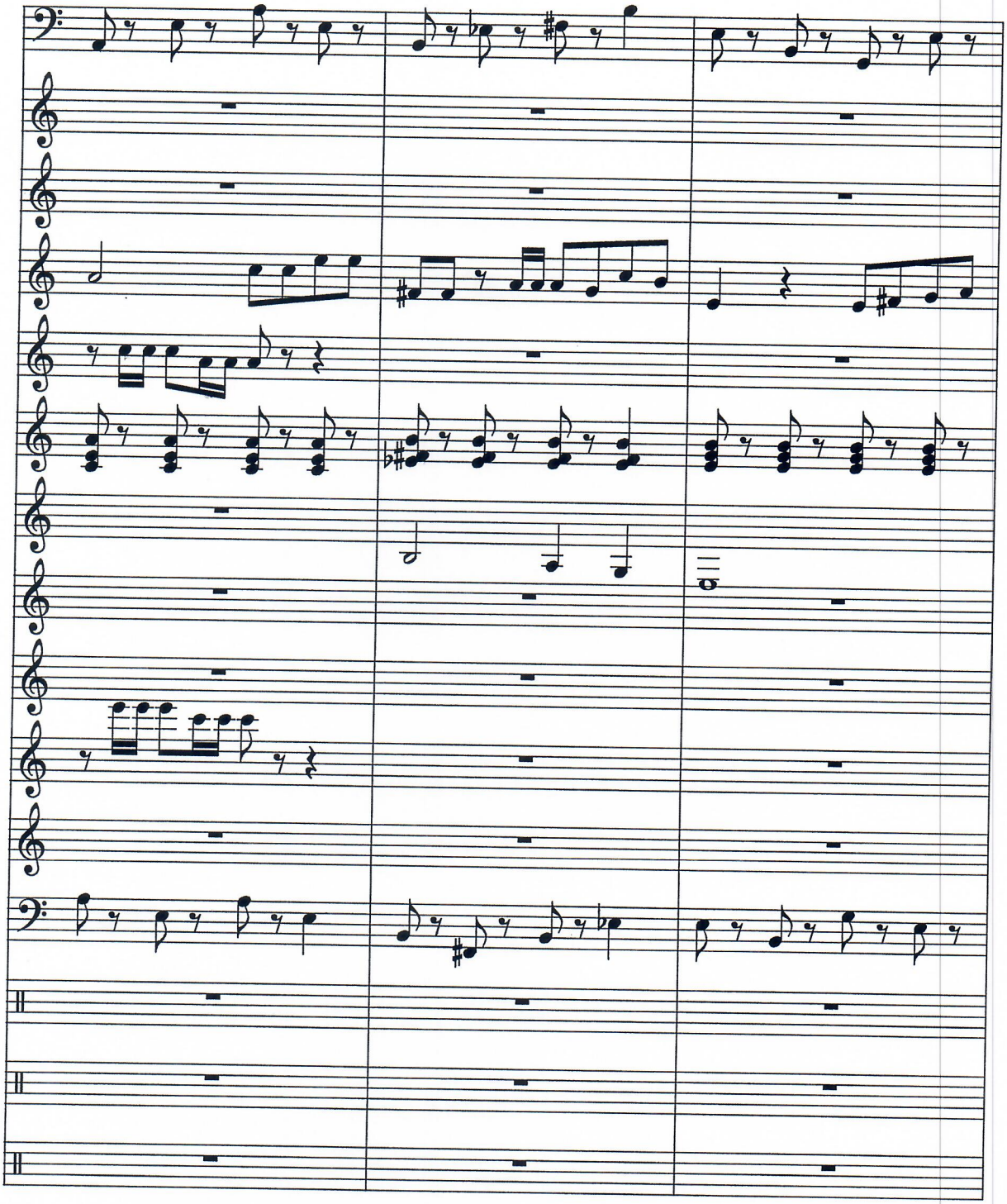

CÂMARA MUNICIPAL DE ANDRADAS
Fls. 52

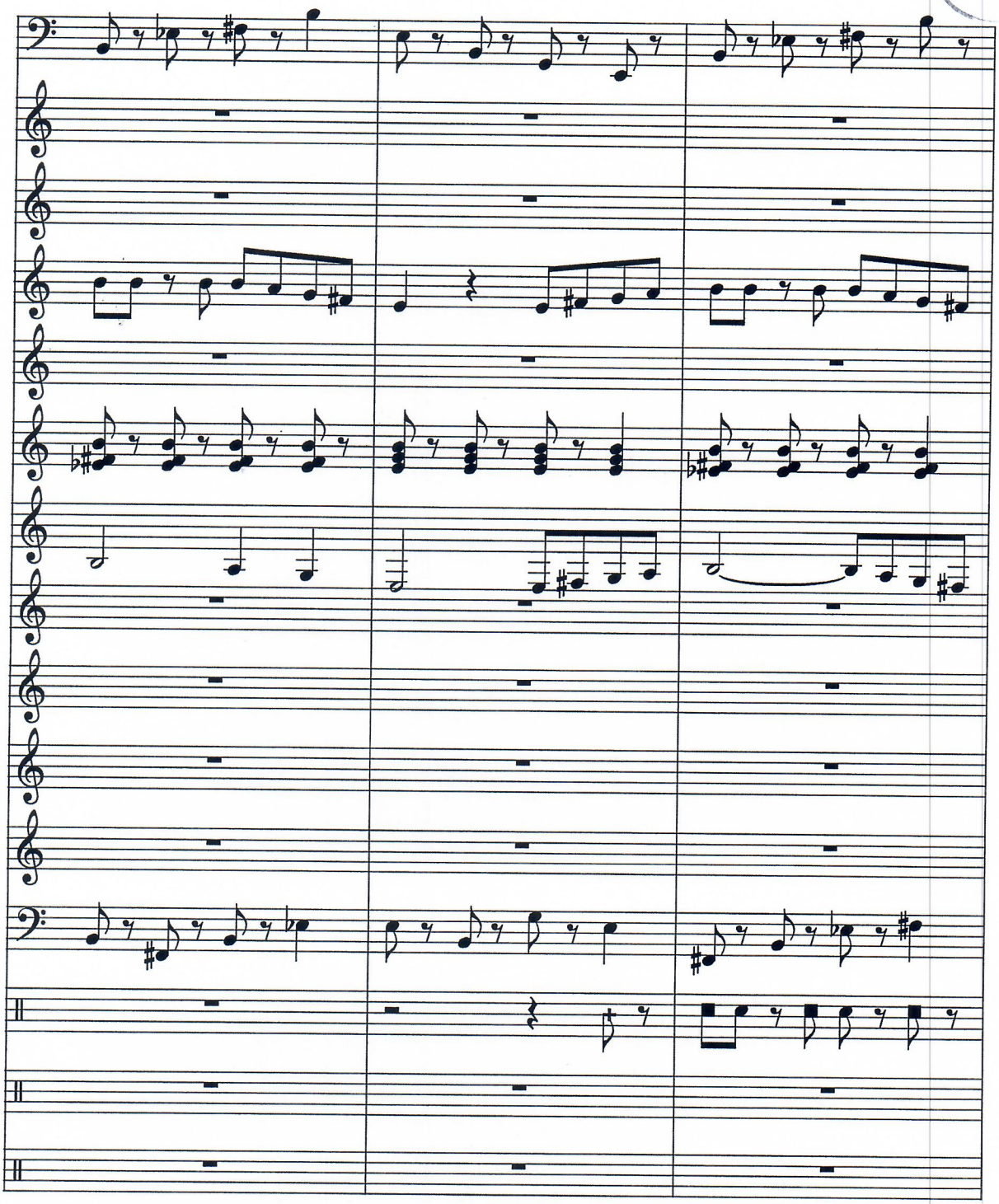

CÂMARA MUNICIPAL DE ANDRADAS
Fls: 53


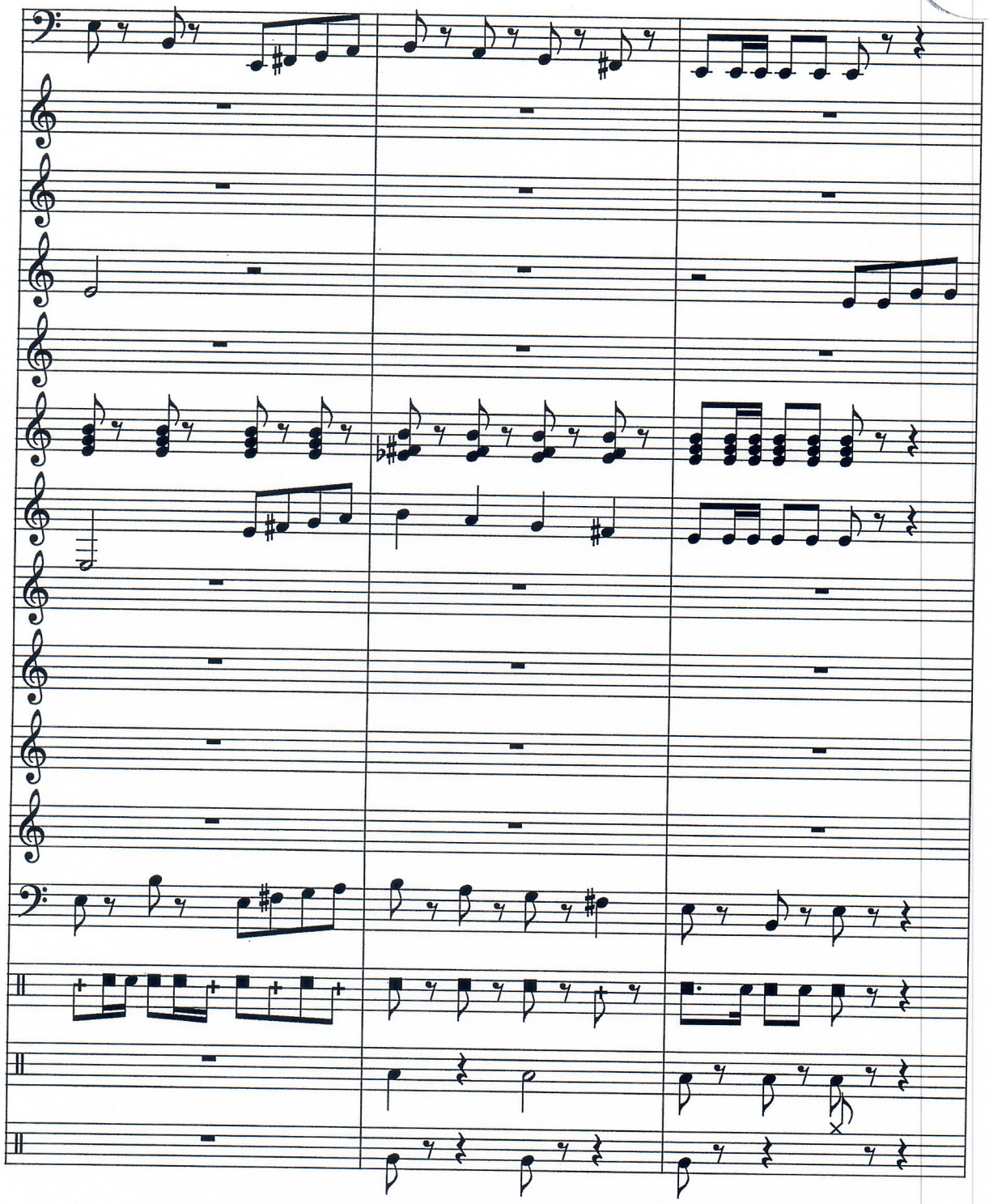

CÂMARA MUNICIPAL DE ANDRADAS
Fls. 54


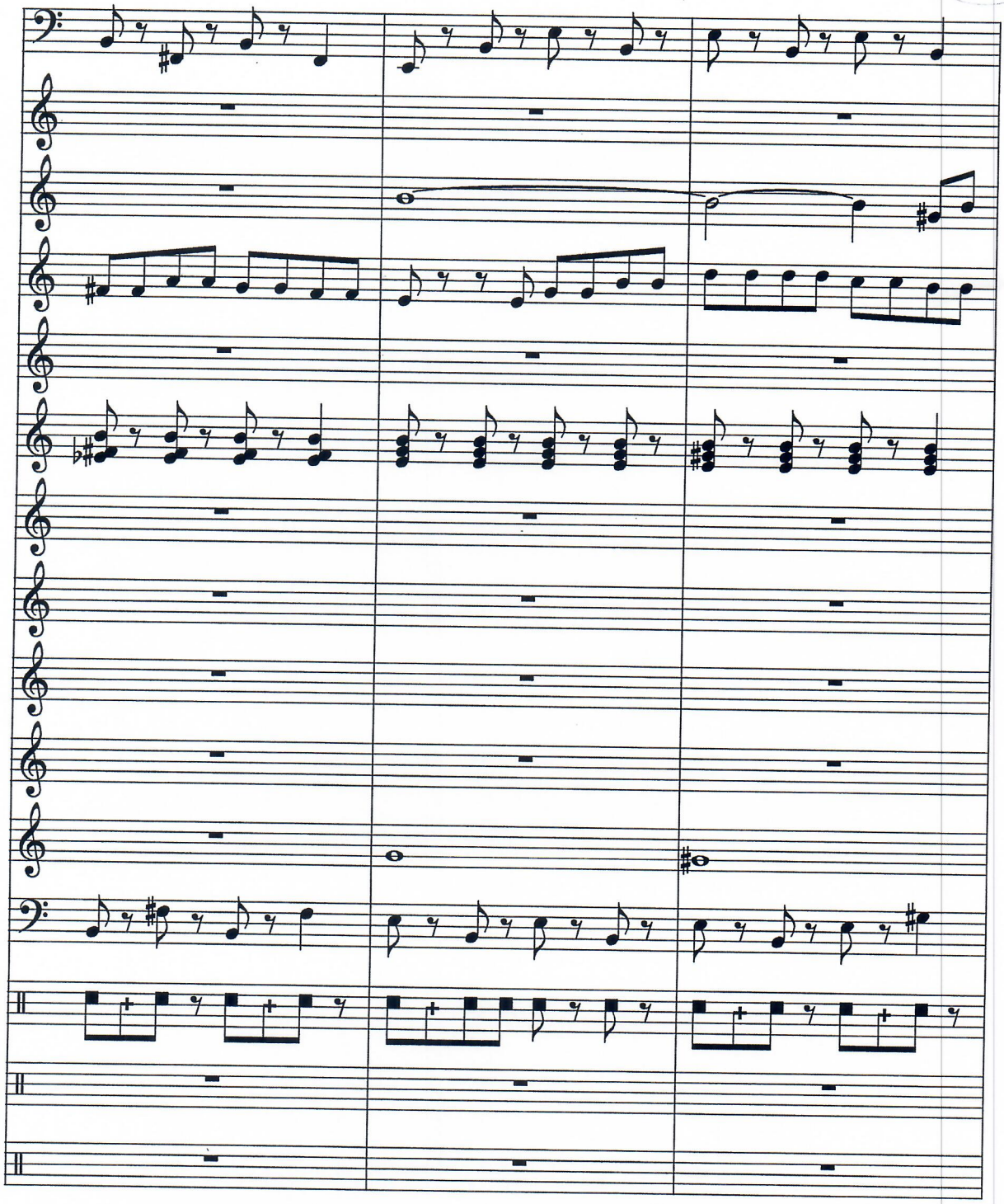

CÂMARA MUNICIPAL DE ANDRADAS
Fls: 55

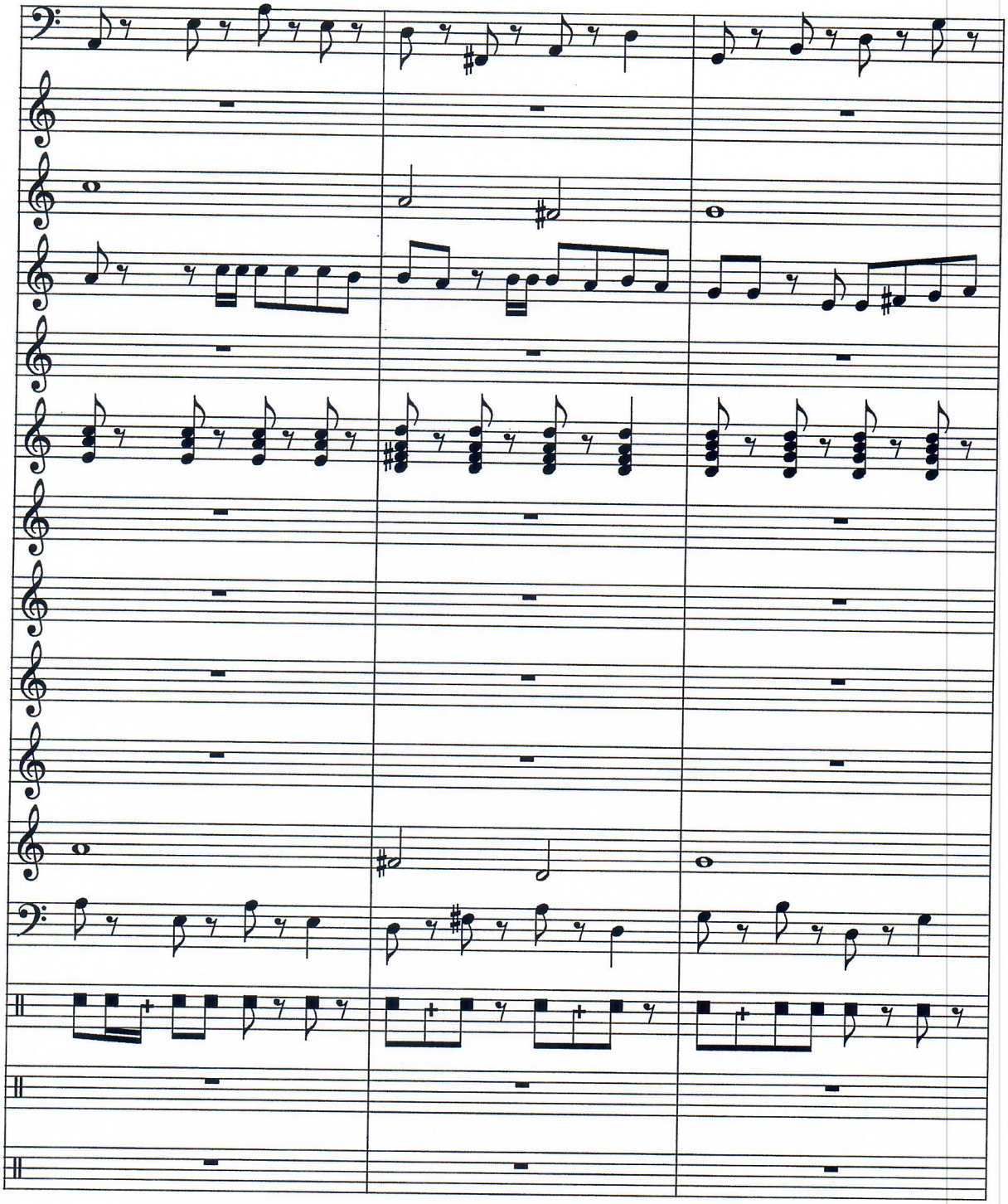

CÂMARA MUNICIPAL DE ANDRADAS
Fls: 564


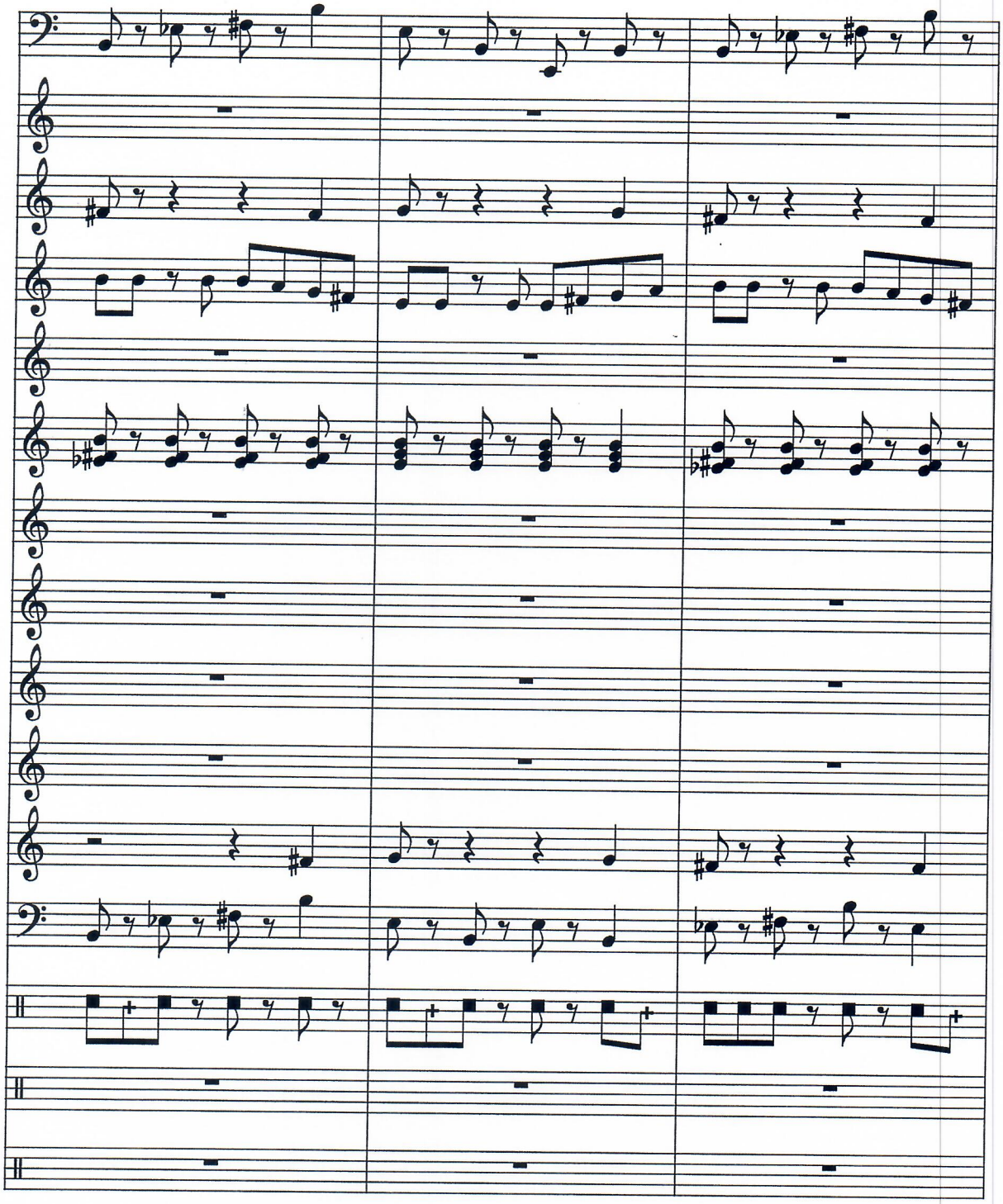

CÂMARA MUNICIPAL DE ANDRADAS
Fls. 57


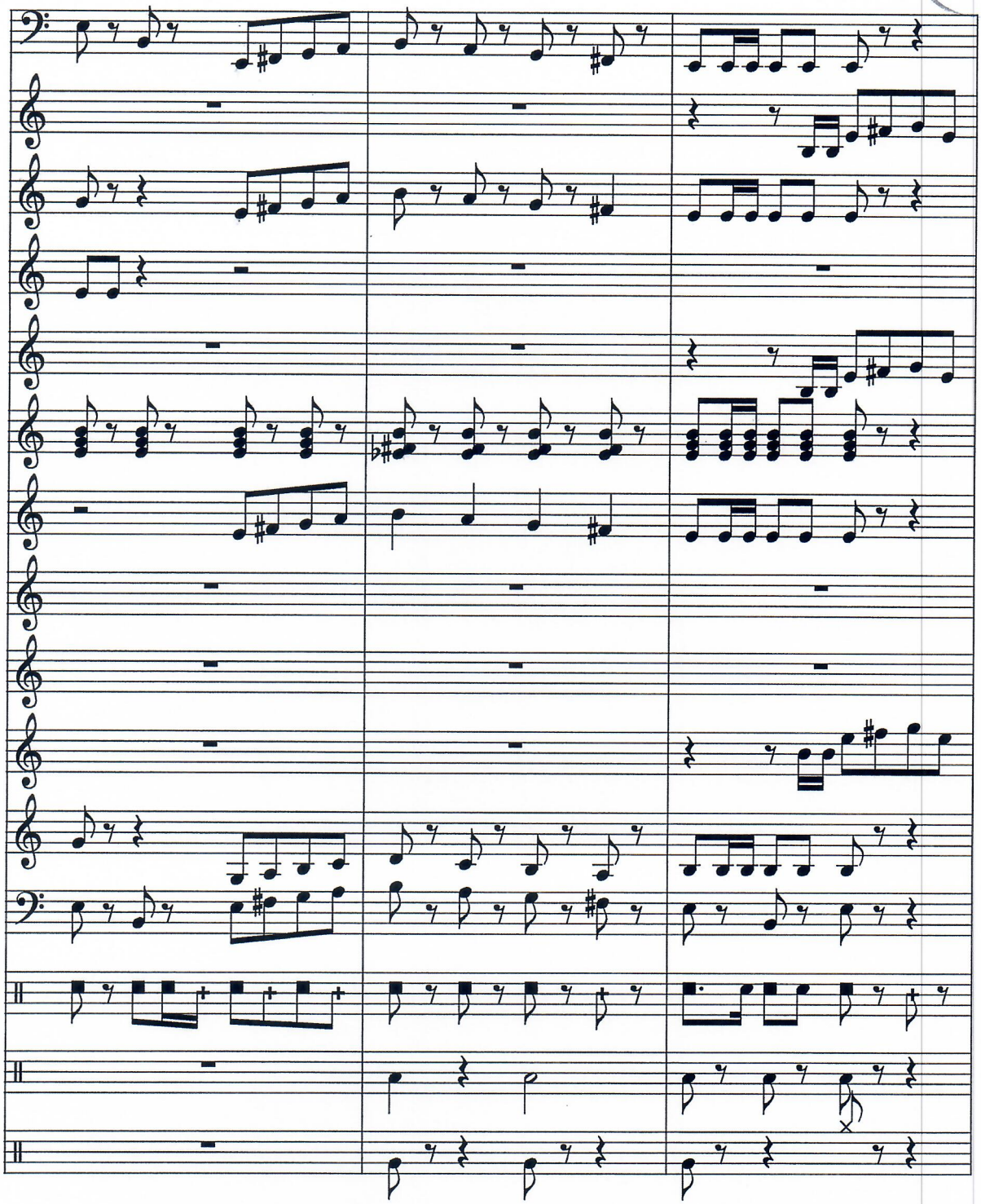

CÂMARA MUNICIPAL DE ANDRADAS
Fls. 58


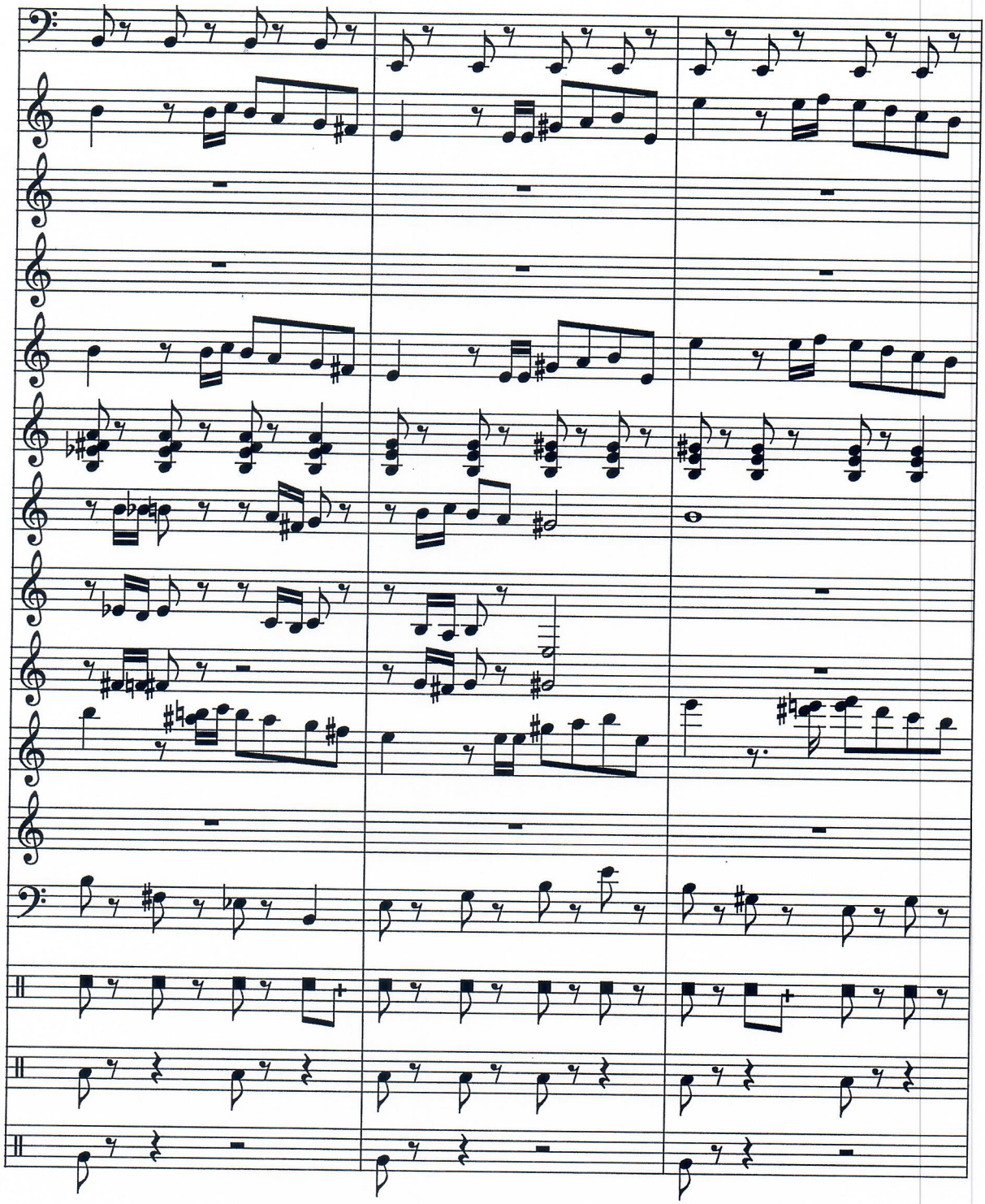

CÂMARA MUNICIPAL DE ANDRADAS
Fls: 59


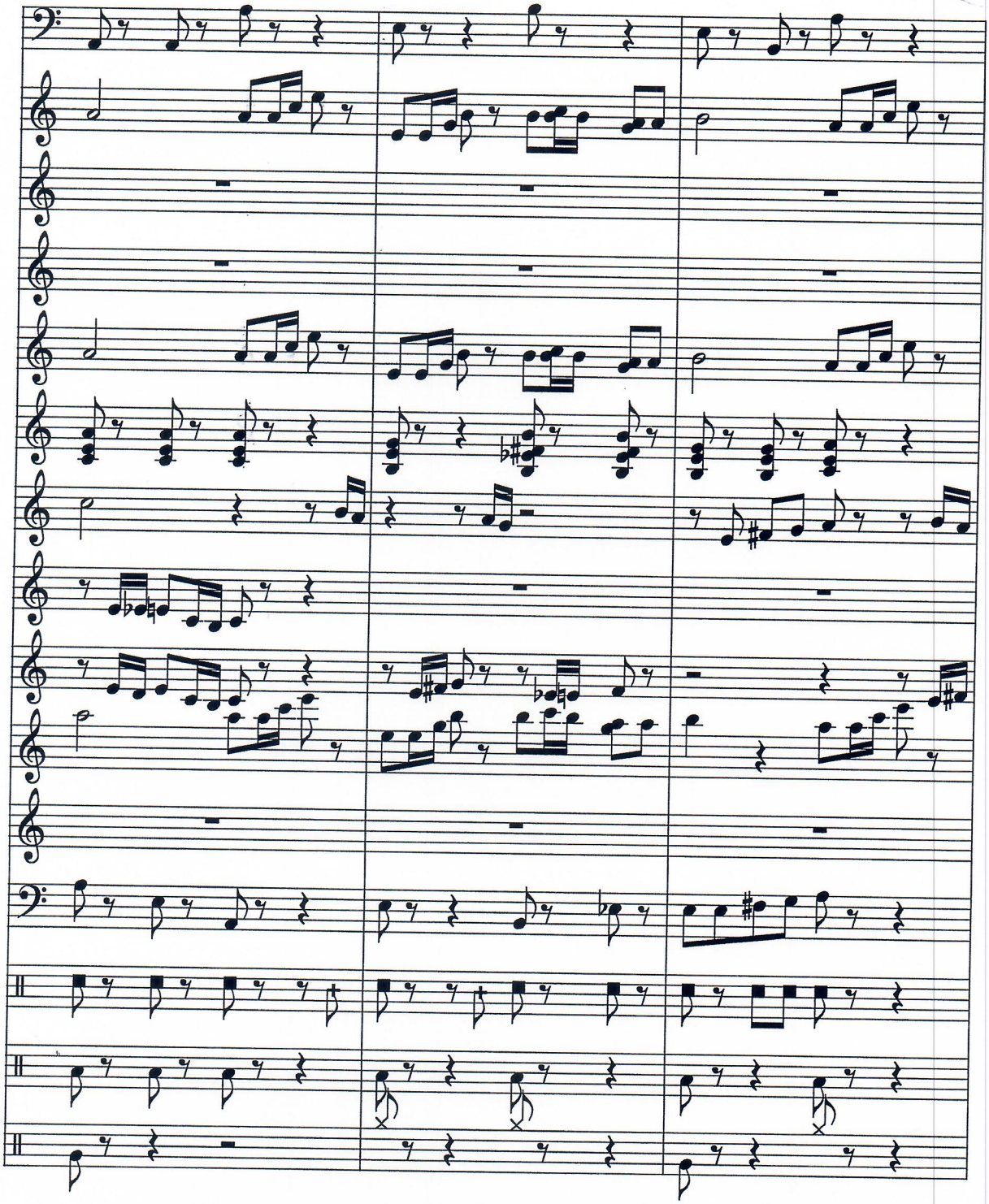

CÂMARA MUNICIPAL DE ANDRADAS
Fls: 60


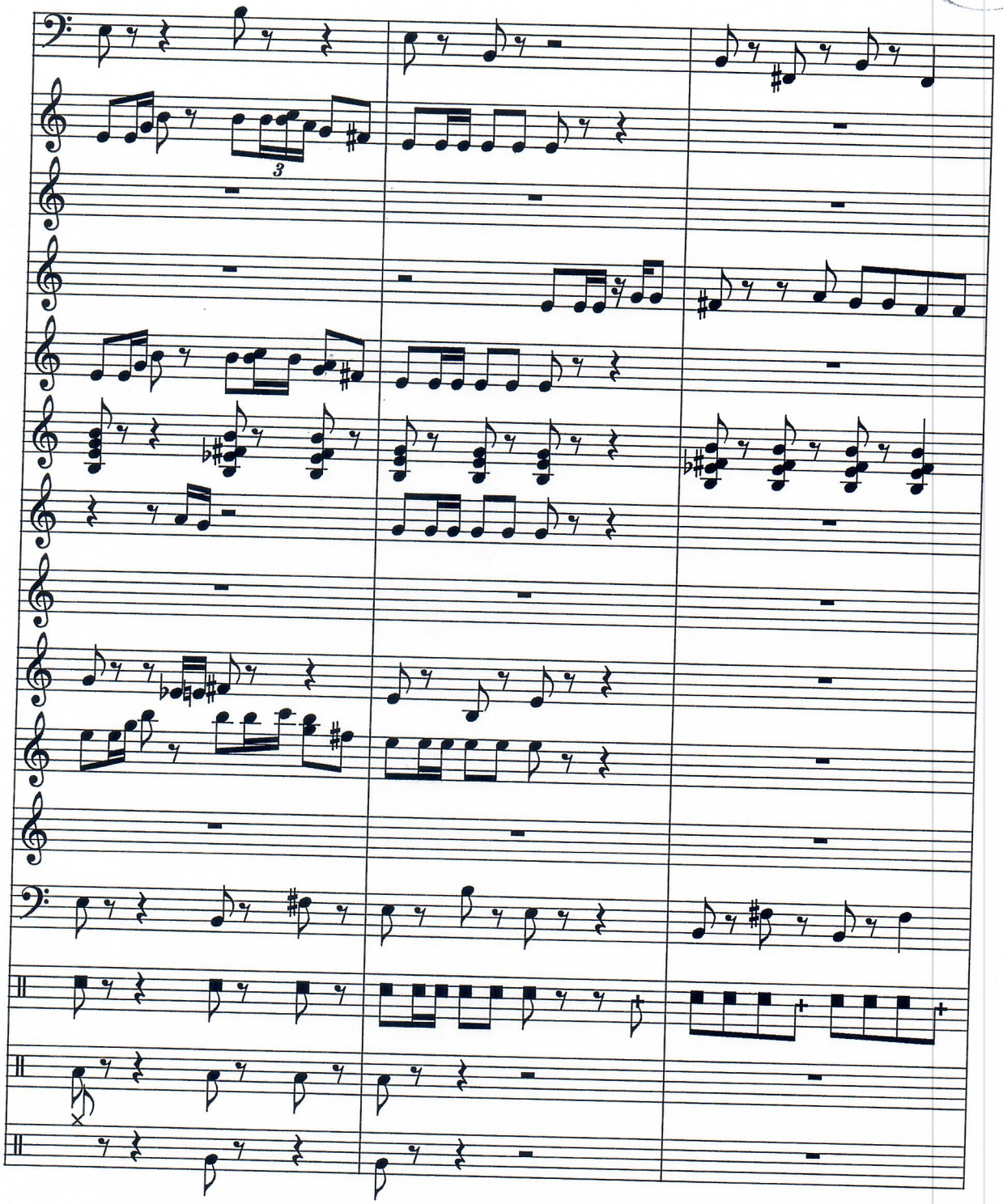

CÂMARA MUNICIPAL DE ANDRADAS
Fls. 61


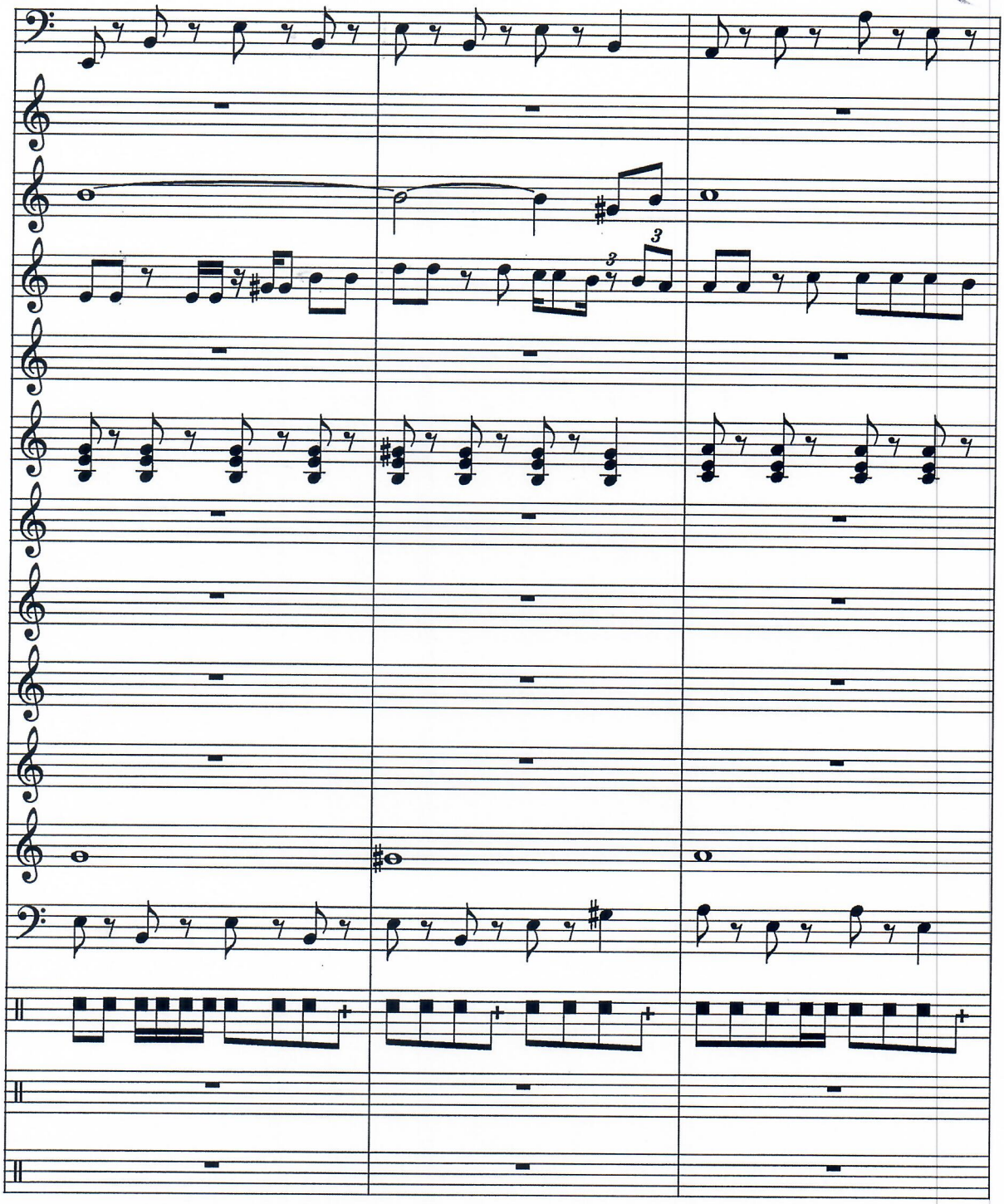

CÂMARA MUNICIPAL DE ANDRADAS Fls. 62

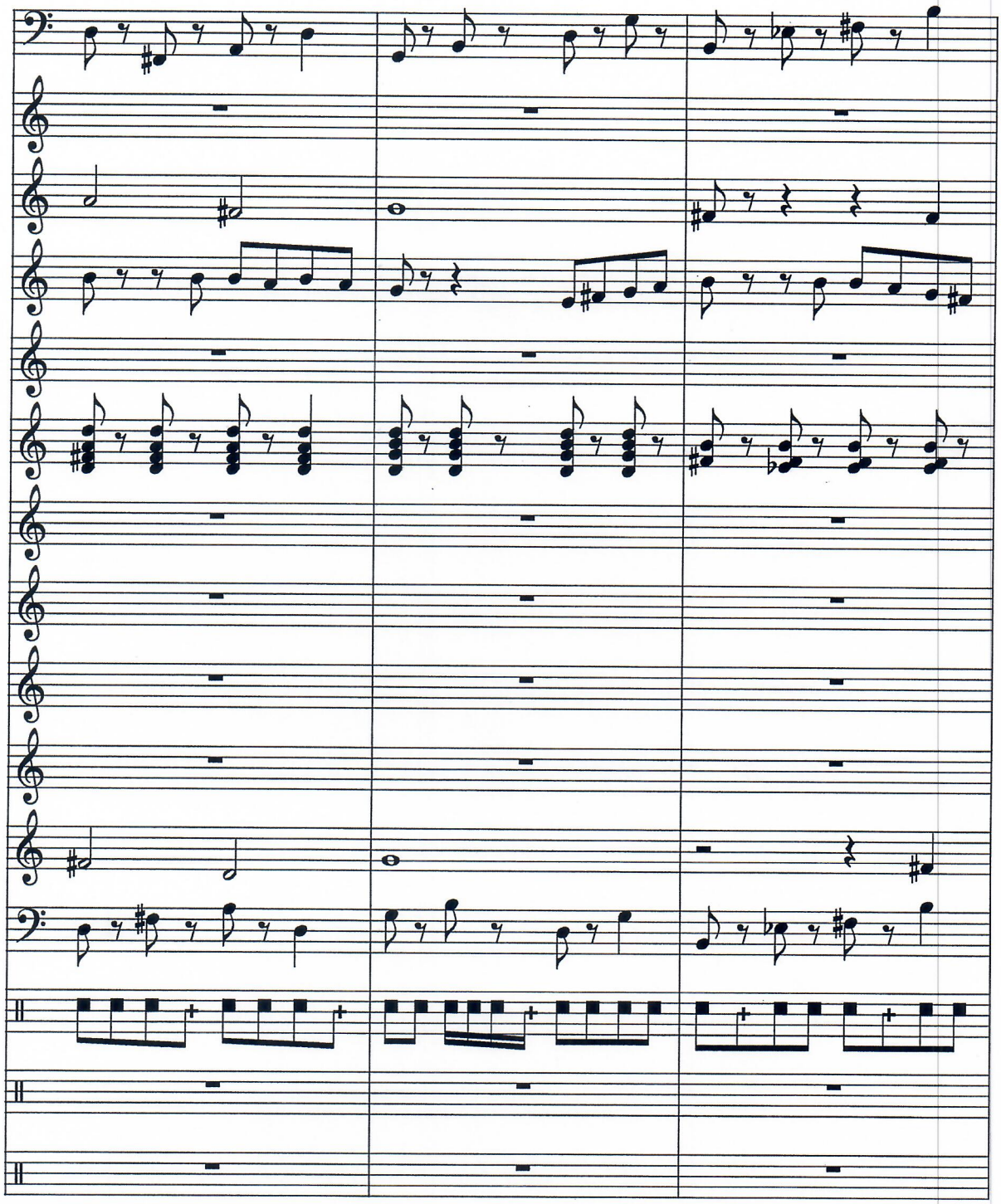

CÂMARA MUNICIPAL DE ANDRADAS
Fls: 630


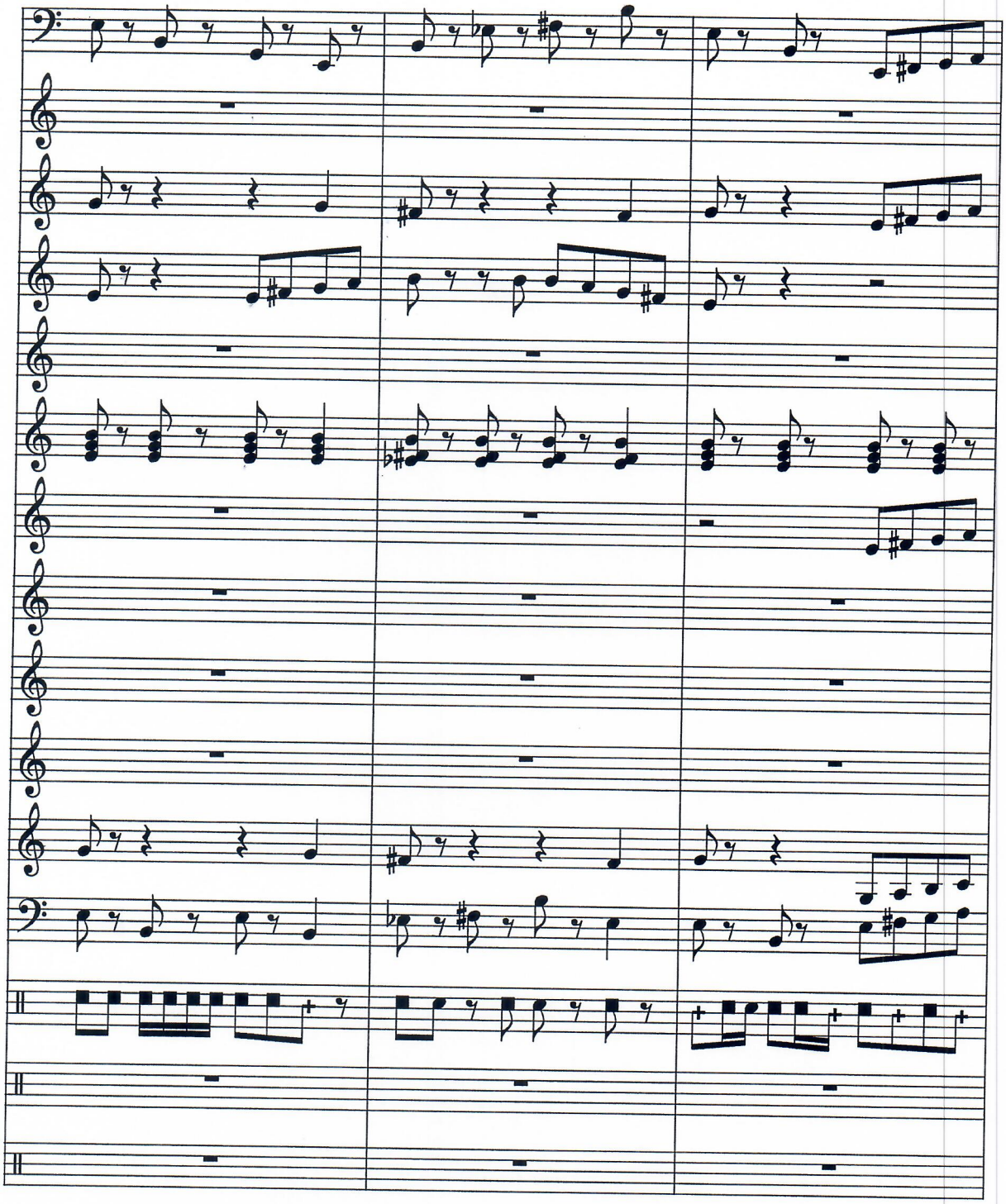

CÂMARA MUNICIPAL DE ANDRADAS
Fls. 64


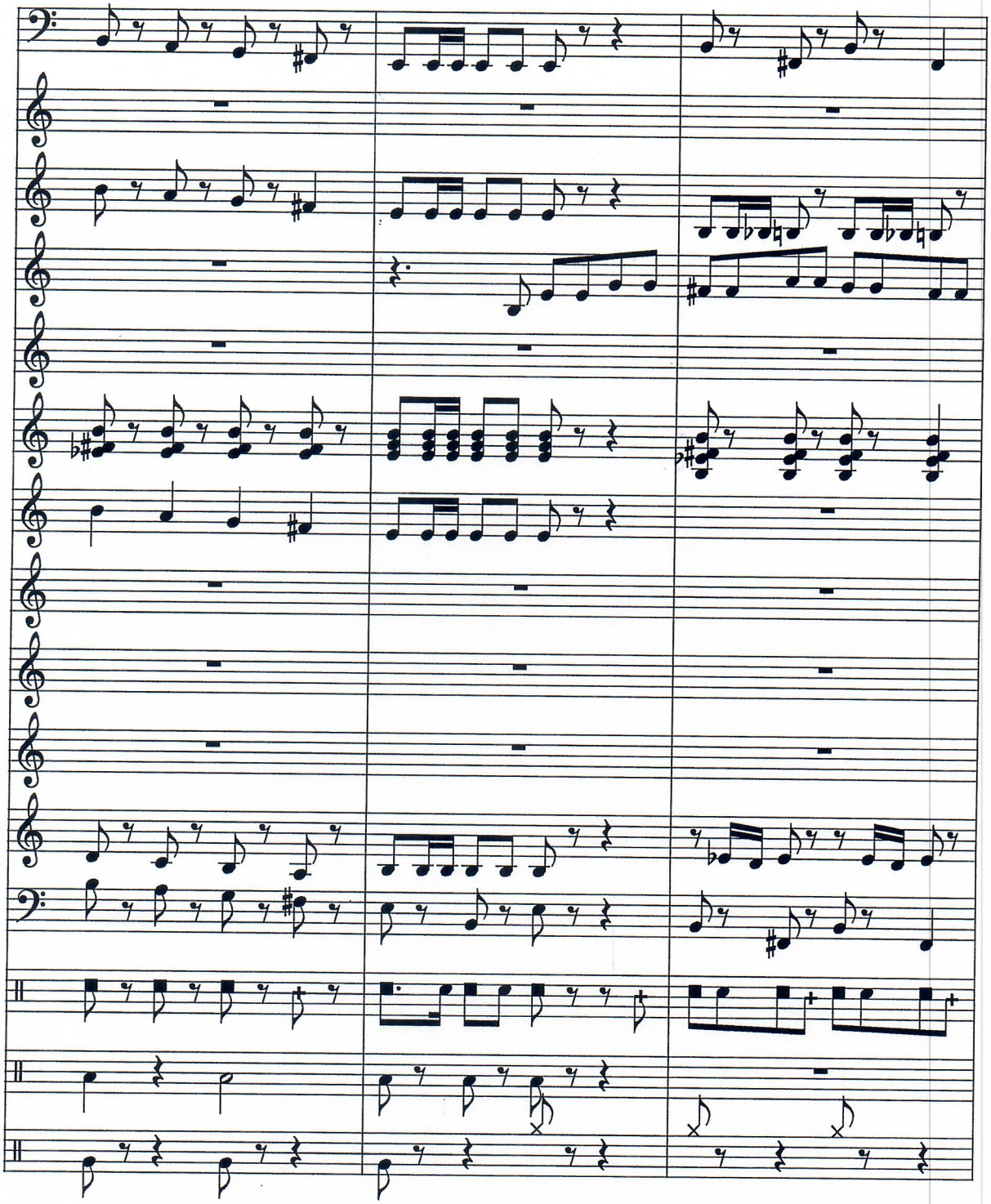

CÂMARA MUNICIPAL DE ANDRADAS
Fls. 650


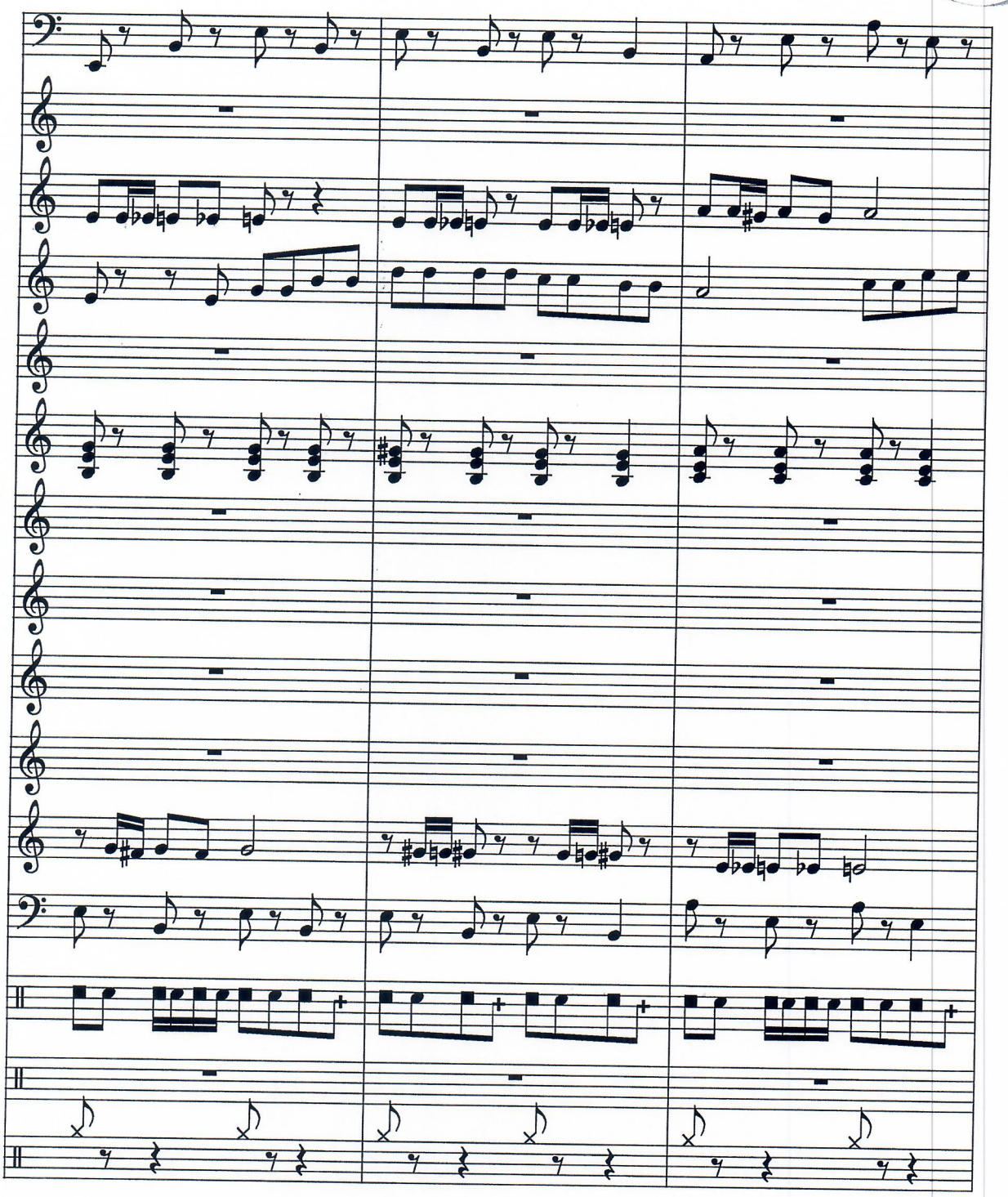

CÂMARA MUNICIPAL DE ANDRADAS
Fls. 66

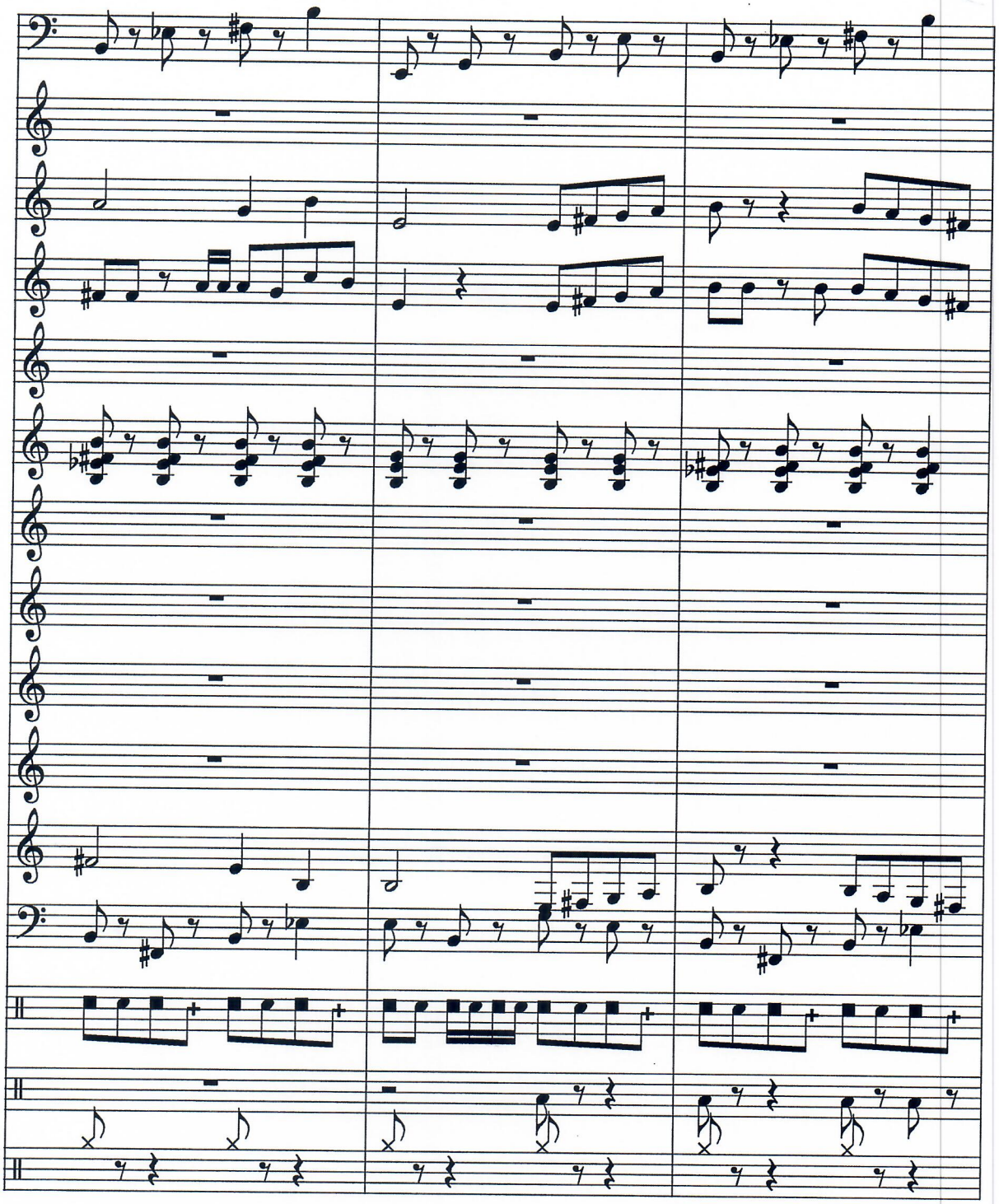

CÂMARA MUNICIPAL DE ANDRADAS
Fls. 67


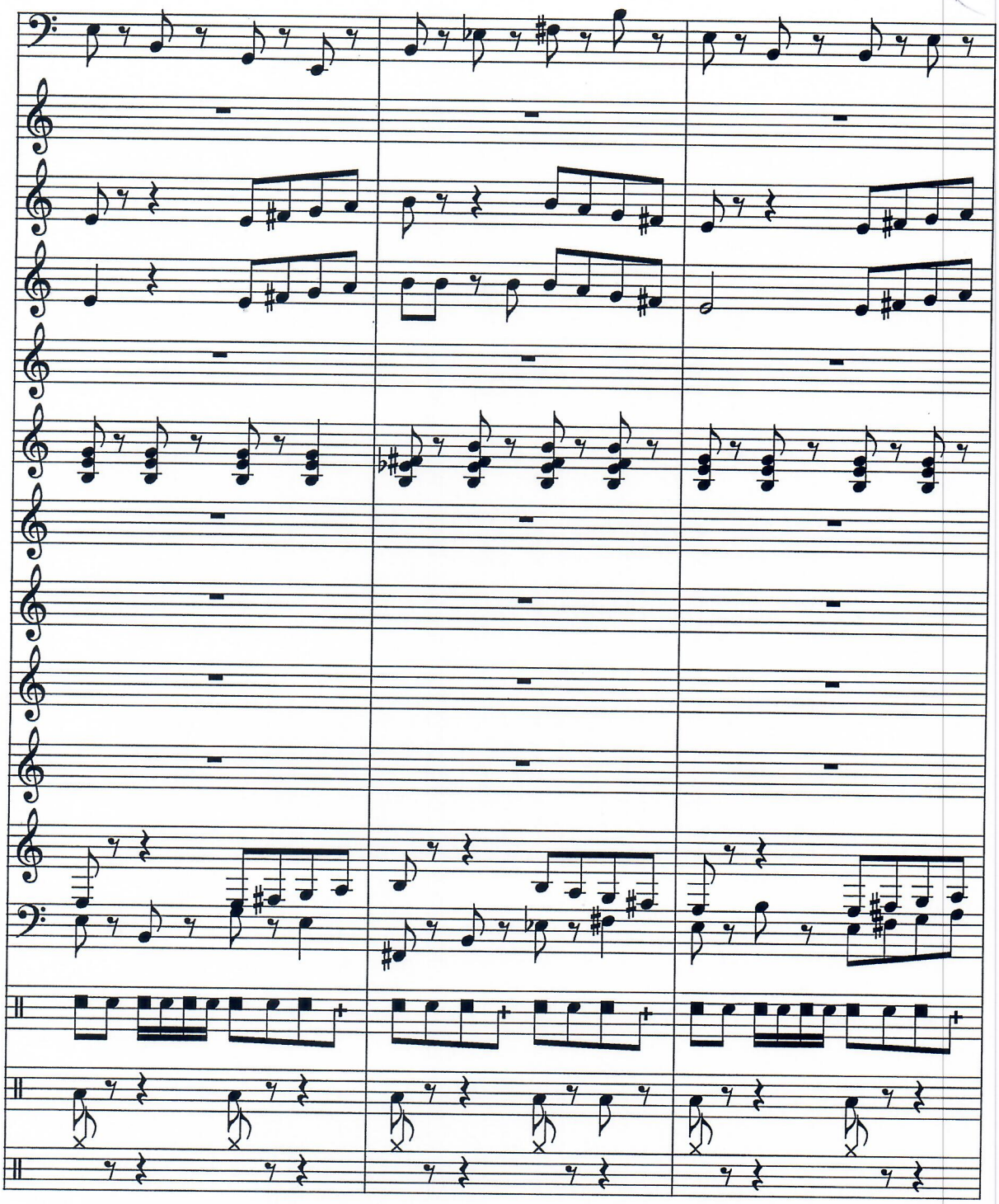

CÂMARA MUNICIPAL DE ANDRADAS
Fls. 68


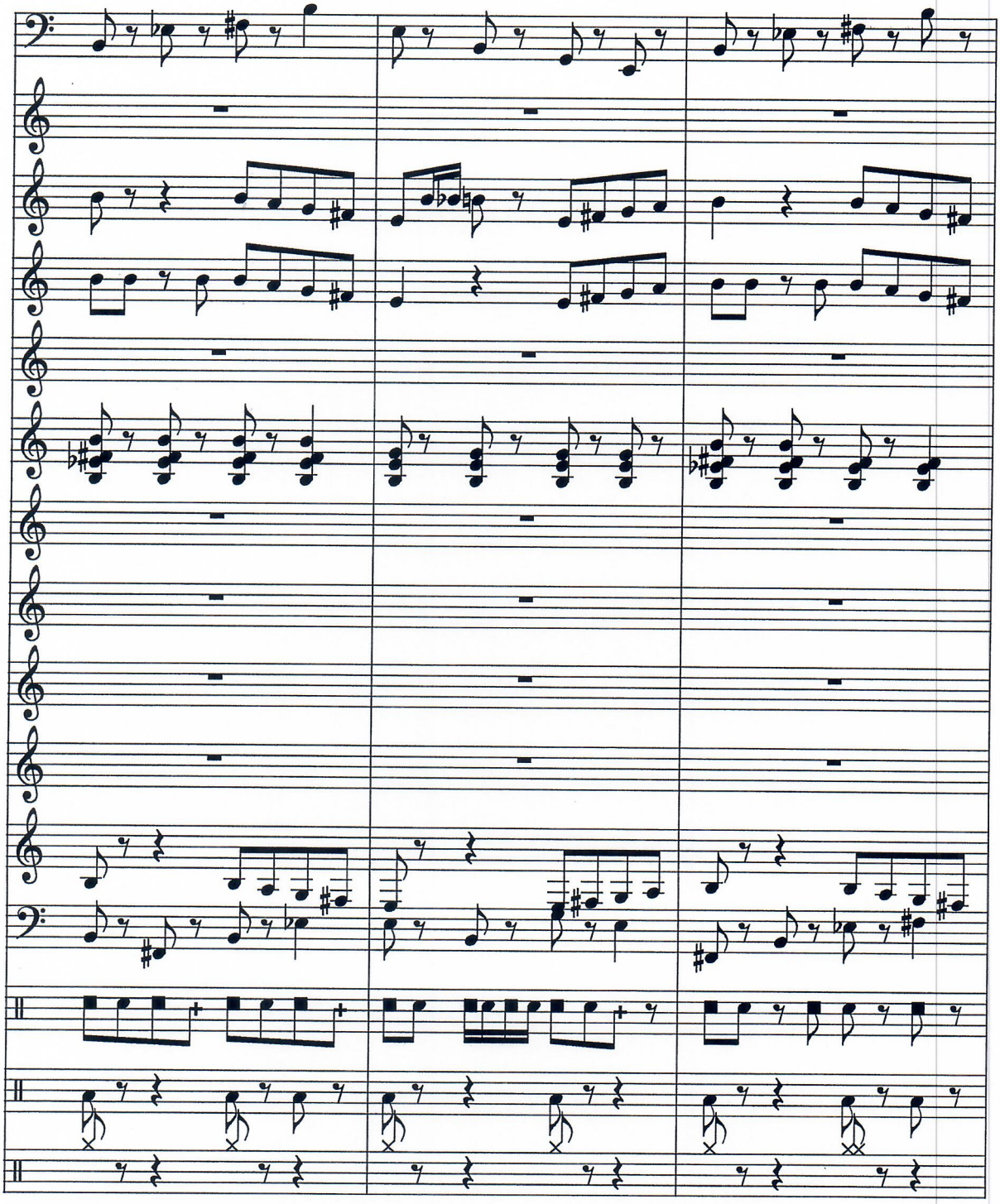

CÂMARA MUNICIPAL DE ANDRADAS
Fls: 69


