Câmara Municipal de Cascavel

ESTADO DO PARANÁ

CÂMARA MUNICIPAL DE CASCAVEL
Lido em: 03/10/23
Mazutti
Vereador - 1º Secretário

REQUERIMENTO Nº 350 , DE 2023
(Proponente: Vereador Xavier/Republicanos)

CÂMARA MUNICIPAL DE CASCAVEL
Recebido em 27/09/23
Protocolo

Excelentíssimo Senhor Presidente da Câmara Municipal de Cascavel.

REQUEIRO, nos termos que regem o art. 149, §1°do Regimento Interno desta Casa de Leis, seja encaminhado expediente à Secretaria Municipal de Educação - SEMED, solicitando informações sobre as intervenções que serão realizadas para a melhoria do Centro Municipal de Educação Infantil (CMEI) Espaço e Vida.

1. Fornecer descrição detalhada dos laudos das rachaduras e outras deficiências estruturais encontradas no CMEI.
2. Quais foram as medidas de segurança tomadas para garantir a proteção das crianças, professores e funcionários enquanto as intervenções não forem concluídas.
3. Qual o plano de intervenção elaborado pela Secretaria de Educação para a correção das rachaduras e melhorias estruturais? Fornecer cópia.
4. Qual o orçamento previsto e o cronograma de execução das intervenções no CMEI Espaço e Vida, incluindo datas de início e conclusão?
5. Quais foram as empresas contratadas nos últimos 5 anos para realizarem intervenções, e quais os serviços contratados no CMEI Espaço e Vida? Fornecer cópias dos contratos.
6. Qual a previsão para o retorno seguro das atividades no CMEI Espaço e Vida nas áreas interditadas?

É o que requer. Sala das Sessões.
Cascavel, 27 de setembro de 2023.

Xavier
Vereador/Republicanos

Justificação

Este requerimento tem por objetivo solicitar informações a respeito da reforma que o CMEI necessita devido às condições precárias que observamos para atendimento das 175 crianças. Seguem fotos em anexo.

CONFERIDO
DIRETORIA LEGISLATIVA

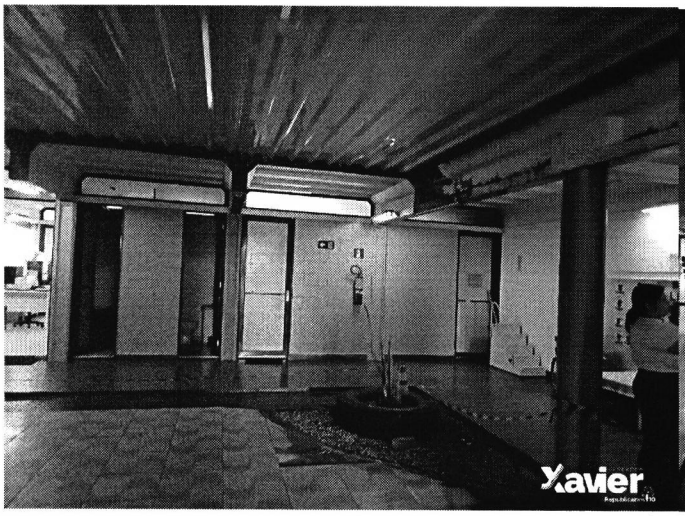

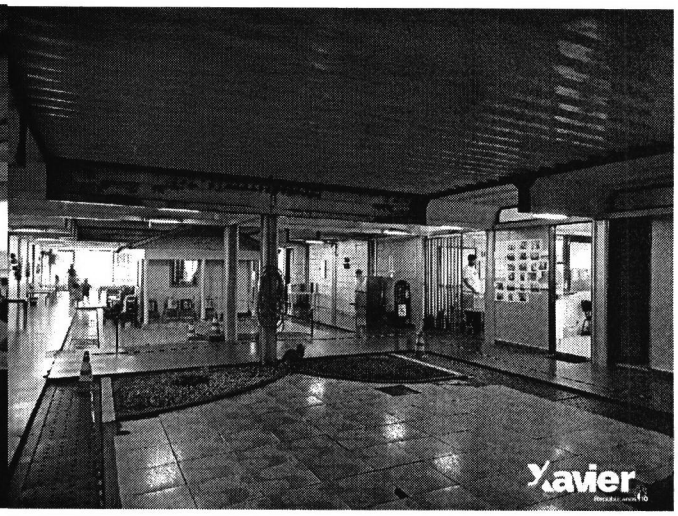



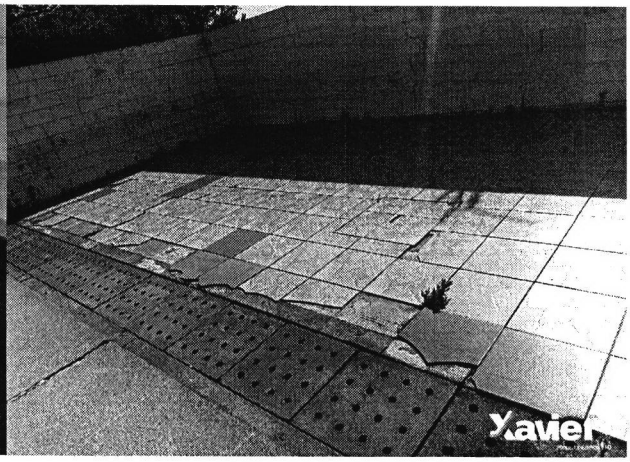



CONFERIDO
DIRETORIA LEGISLATIVA