CÂMARA DE VEREADORES DE IVAIPORÃ
Estado do Paraná
CNPJ: 77774578/0001-20
Praça dos Três Poderes s/nº – CEP: 86870-000 camaraivp@hotmail.com

EXCELENTÍSSIMO SENHOR PRESIDENTE DA CÂMARA MUNICIPAL DE IVAIPORÃ

INDICAÇÃO Nº 79/2022

JOSÉ MARIA CARNEIRO, vereador infra-assinado, em pleno exercício de seu mandato parlamentar, vem mui respeitosamente através dessa Presidência, **INDICAR** ao Senhor Prefeito Municipal, que por meio do Departamento competente providencie um redutor de velocidade na Avenida Espanha no Jardim Aeroporto, de frente a casa n° 11, o movimento é grande devido ao Hospital Regional onde muitos trafegam em alta velocidade.
Fotos em anexo;

Plenário Vereador Pedro Goedert, aos vinte e dois dias do mês de fevereiro do ano de dois mil e vinte e dois.

JOSÉ MARIA CARNEIRO
Vereador

RECEBIDO(S) NESTA DATA
Protocolo N.º 680/22
Ivaiporã, 22 de 02 de 22
Bruna Bulo

CÂMARA MUNICIPAL DE IVAIPORÃ
Lido em sessão realizada
Em, 02 03 22.
Bruna Bulo

CÂMARA DE VEREADORES DE IVAIPORÃ

Estado do Paraná

CNPJ: 77774578/0001-20

'aça dos Três Poderes s/nº – CEP: 86870-000 camaraivp@hotmail.com

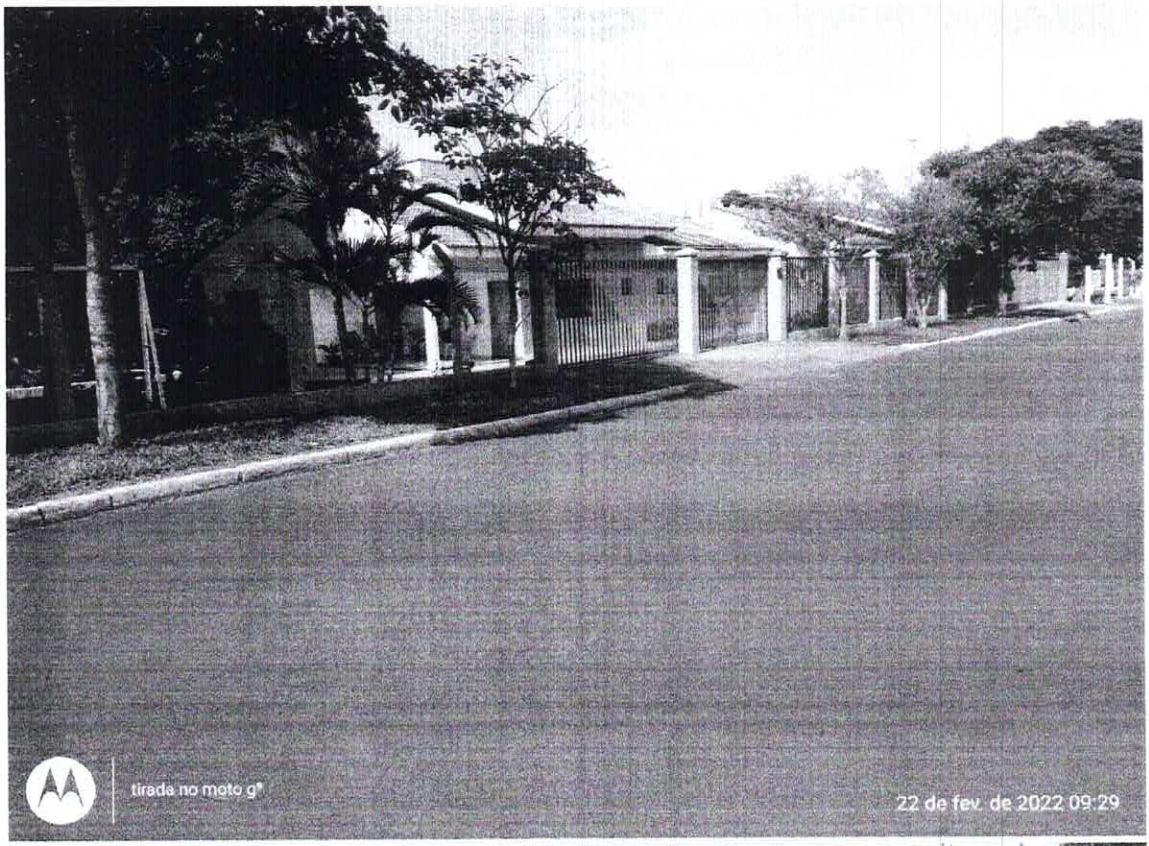

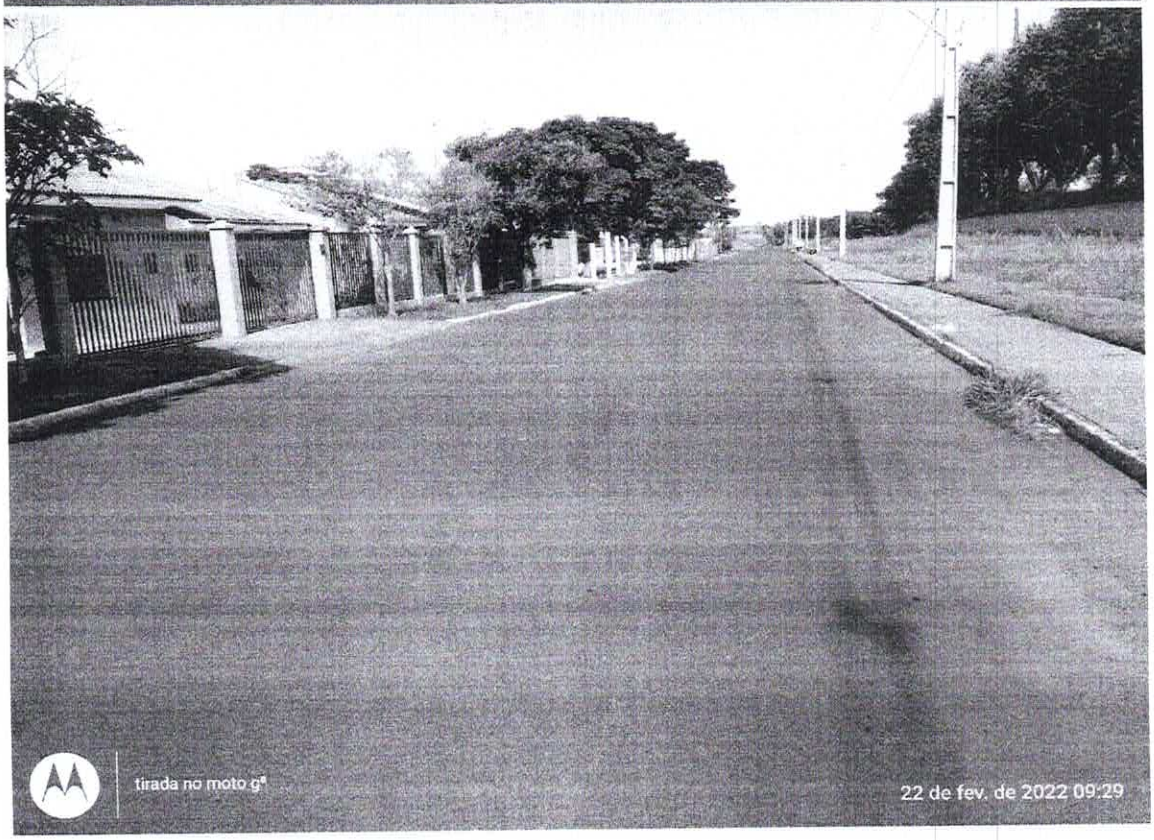

CÂMARA DE VEREADORES DE IVAIPORÃ

Estado do Paraná

CNPJ: 77774578/0001-20

Praça dos Três Poderes s/nº – CEP: 86870-000 camaraivp@hotmail.com

