ENCAMINHADO
EXECUTIVO MUNICIPAL
07.ª SESSÃO
DATA 15/03/22
PRESIDENTE

SENHOR PRESIDENTE

SENHORES (AS) VEREADORES(AS)

INDICAÇÃO Nº 0787

INDICO a mesa que seja enviado o oficio a Exma. Senhora Prefeita **RAQUEL AUXILIADORA CHINI** que adote providências necessárias, junto à secretaria competente, para que realize o serviço de limpeza dos entulhos no local. Endereço: Rua Ana de Carvalho Cruz Mourão em frente ao número 358 no bairro Jardim Anhanguera.

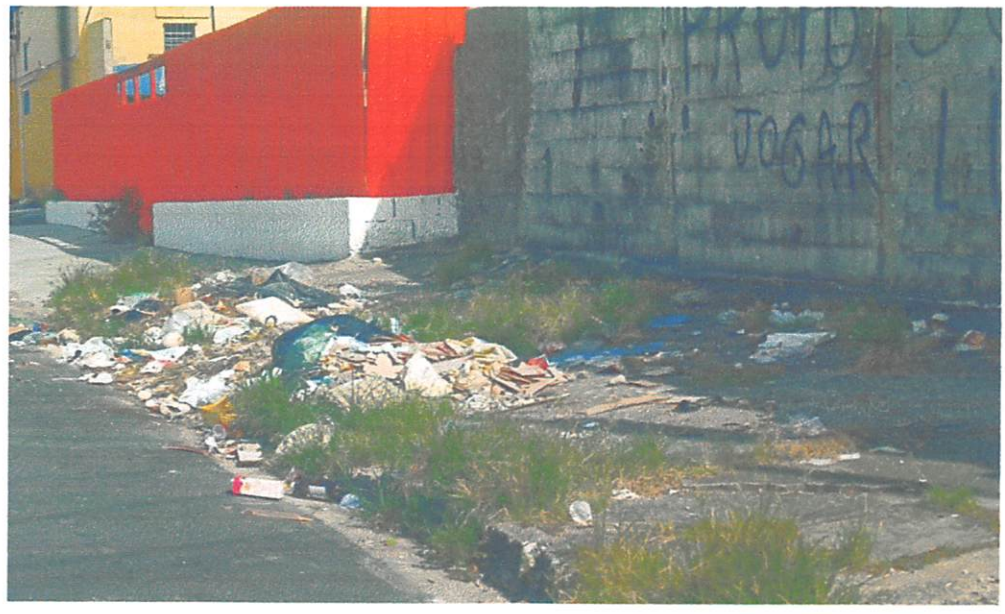

JUSTIFICATIVA:

Com o acumulo do entulho no local o trânsito de pedestres está parcialmente impossibilitado, sem contar na possibilidade de uma forte chuva arrastar esses resíduos para bueiros próximos vindo a entupir, e causar maiores transtornos.

SALA EMANCIPADOR OSWALDO TOSCHI 15 DE MARÇO DE 2022

FRANCISCO DE ARAUJO LIMA JUNIOR

(GUGU MIL GRAU)



VEREADOR