SENHOR PRESIDENTE,

SENHORES VEREADORES.

ENCAMINHAR AO
EXECUTIVO MUNICIPAL
18.ª SESSÃO
DATA 31/05/22
PRESIDENTE

INDICAÇÃO N° 2374

INDICO a **Exma. Senhora Prefeita RAQUEL CHINI,** para que junto a secretaria competente, solicite a manutenção do buraco pela via na rua Leblon em frente ao nº 565 pelo bairro Jd Guilhermina, **Conforme a fotos em anexo pode-se constatar que o asfalto se encontra saturado, abrindo um enorme buraco, o que prejudica o trânsito de veículos no local.**

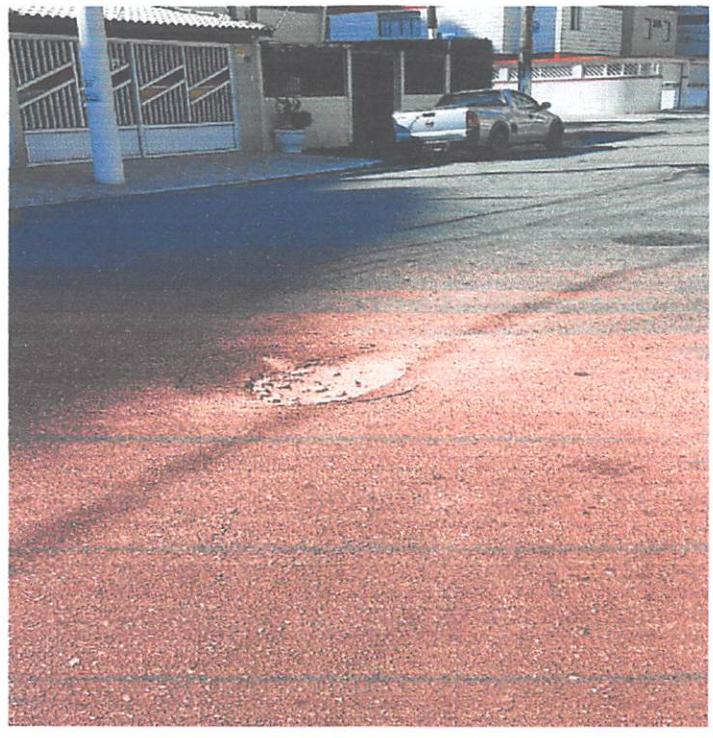

Sala Emancipador Oswaldo Tóschi, 31 de maio de 2022.

MARCOS ROGÉRIO CAMARA

Vereador - MDB