Câmara Municipal de Cascavel

ESTADO DO PARANÁ

CÂMARA MUNICIPAL DE CASCAVEL
Lido em: 12/09/22
Cabral
Vereador - 1º Secretário

INDICAÇÃO Nº 1213 , DE 2022
(Proponente: Vereador Soldado Jeferson/PV)

CÂMARA MUNICIPAL DE CASCAVEL
Recebido em 12/09/22
Protocolo

Excelentíssimo Senhor Presidente da Câmara Municipal de Cascavel.

INDICO, nos termos que regem o art.143 do Regimento Interno desta Casa de Leis, que seja encaminhado ao Poder Público Municipal, perante a Autarquia Municipal de Mobilidade, Trânsito e Cidadania - TRANSITAR, solicitando estudos de instalação de um redutor de velocidade, na Rua Visconde de Guarapuava entre as ruas Tuiuti e Hélio Richard, no Bairro Cancelli.

É a Indicação. Sala das Sessões.
Cascavel, 9 de setembro de 2022.

Soldado Jeferson
Vereador/PV

Justificativa

A presente solicitação tem por objetivo atender à reivindicação dos moradores que cobram providências para implantação de um redutor de velocidade. Segundo relatos a velocidade desenvolvida por motoristas é preocupante, sendo incompatível com a via, por se tratar de área residencial, trafegam crianças e pedestres pelo local, agravando e muito o risco de acidentes, sendo de extrema necessidade a adoção de medidas urgentes a fim de amenizar os riscos e trazer a tranquilidade aos moradores. Fotos anexo

Pelos motivos ora expostos, espero, pois, contar com o apoio a esta reivindicação. E aguardo resposta para darmos ciência às pessoas que nos solicitam essas providências.

CONFERIDO
DIRETORIA LEGISLATIVA

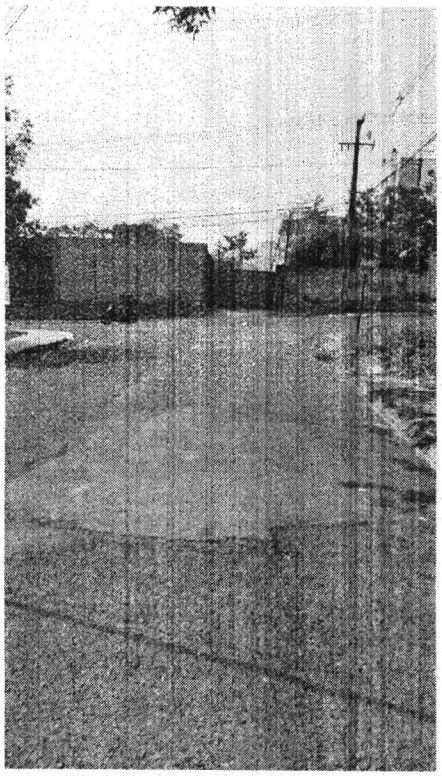

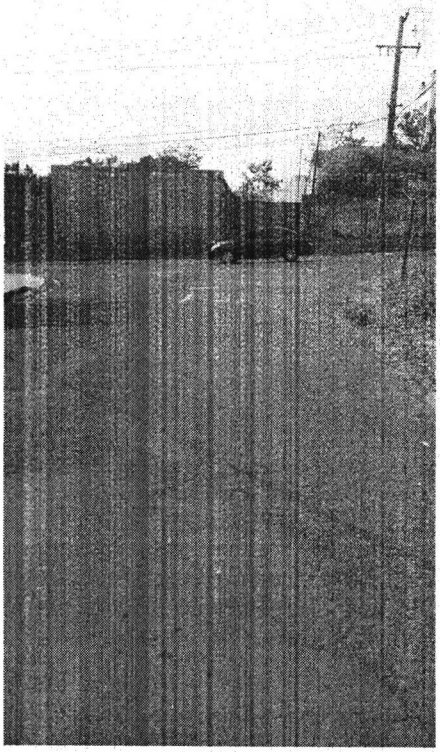

Rua Tuiuti

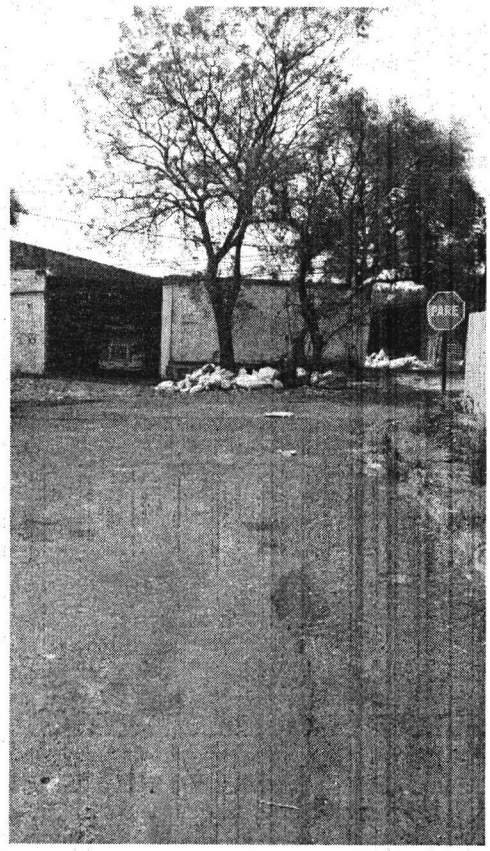

Rua Hélio Richard

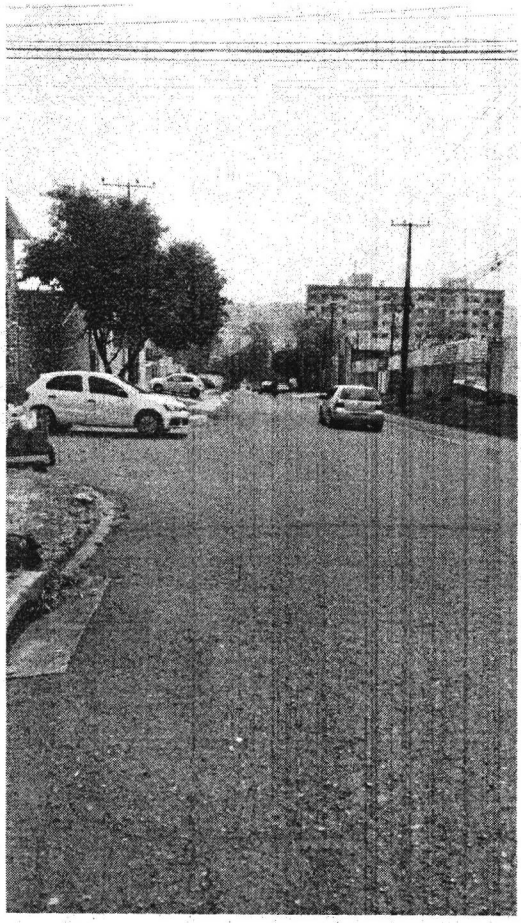

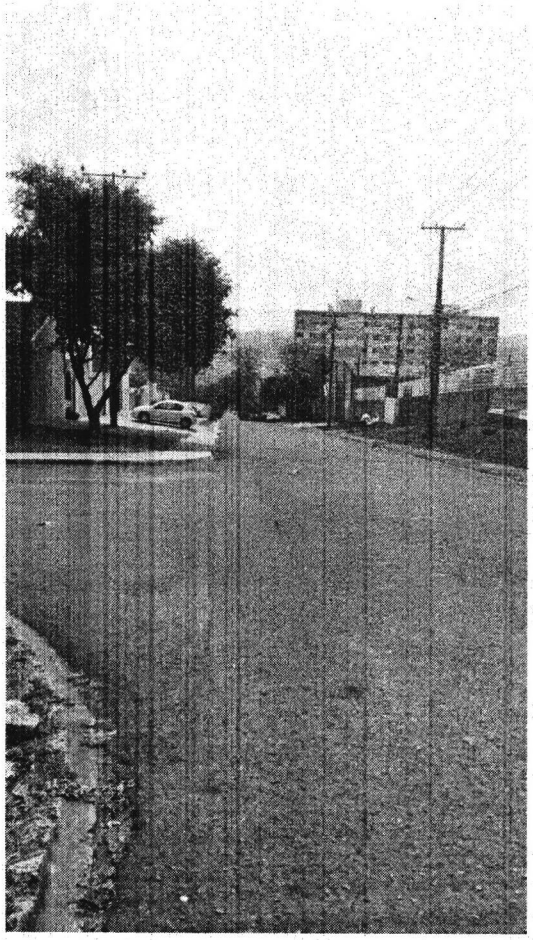

Rua Visconde de Guarapuava

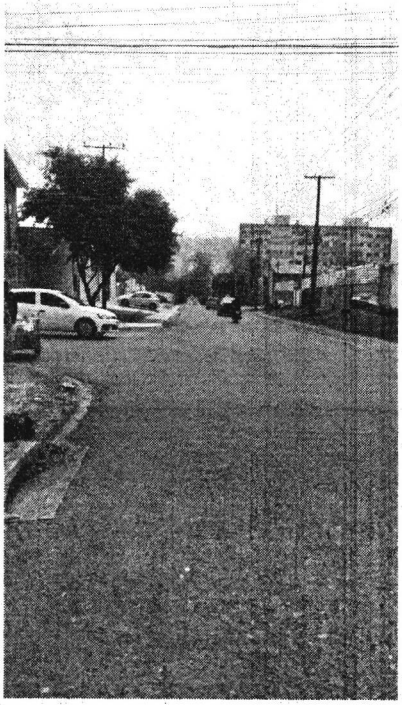

Rua Visconde de Guarapuava