ESTADO DO ACRE

CÂMARA MUNICIPAL DE RIO BRANCO

PROJETO DE DECRETO LEGISLATIVO N°____/2024

Concede o título de Cidadã rio-branquense à senhora Camila dos Reis Pilenghy.

A **CÂMARA MUNICIPAL DE RIO BRANCO** decreta:

Art. 1° Fica concedido, nos termos do Decreto Legislativo n° 21, de 16 de julho de 2019, o título de Cidadã rio-branquense à senhora Camila dos Reis Pilenghy.

Art. 2° Este Decreto Legislativo entra em vigor na data de sua publicação.

Rio Branco, 10 de dezembro de 2024.

Vereador **James do Lacen**
Partido Liberal - PL

JUSTIFICATIVA

O presente projeto de lei visa reconhecer e homenagear a Sra. Camila dos Reis Pilenghy, destacada profissional que tem contribuído de forma significativa para o desenvolvimento jurídico e social de Rio Branco.

Camila dos Reis Pilenghy possui uma sólida formação acadêmica e profissional. É bacharela em Direito e Ciências Jurídicas e Sociais pela Universidade do Vale do Rio dos Sinos (UNISINOS), com diversas especializações em áreas como Direito do Trabalho, Processo Civil e Direito Empresarial. Destacam-se sua pós-graduação pela Fundação Escola da Magistratura do Trabalho do Rio Grande do Sul (FEMARGS) e o MBA em Business Law pela Fundação Getúlio Vargas (FGV). Atualmente, ela cursa especialização em Processo Civil pela PUC-RS, com previsão de conclusão em 2025.

Com mais de 15 anos de experiência jurídica, sendo 10 anos como advogada, Camila acumula uma ampla vivência nas áreas cível, trabalhista, ambiental e empresarial. Desde 2020, atua na Energisa Acre como Advogada III, sendo agraciada duas vezes com o Prêmio PIN de Prata (2021 e 2022), que reconhece seu desempenho profissional, dedicação e relacionamento interpessoal.

Ao longo de sua carreira, também desempenhou funções relevantes em renomados escritórios de advocacia e empresas, sempre demonstrando competência técnica, liderança e compromisso com a ética profissional. Sua atuação abrange desde a coordenação de equipes jurídicas e elaboração de contratos até a defesa de interesses de empresas e indivíduos em instâncias judiciais e extrajudiciais.

Radicada em Rio Branco desde 2020, Camila tem contribuído diretamente para o fortalecimento das instituições locais, especialmente através de sua atuação na Energisa Acre, onde lida com questões estratégicas que impactam a economia e a qualidade de vida da população. Sua dedicação e habilidades jurídicas têm se mostrado fundamentais para a resolução de conflitos e a construção de um ambiente mais justo e eficiente no setor público e privado.

Além disso, sua trajetória evidencia uma forte ligação com a promoção do conhecimento jurídico e da gestão estratégica, valores essenciais para o progresso de qualquer sociedade.

A concessão do título de Cidadã Rio-branquense à Sra. Camila dos Reis Pilenghy é um reconhecimento justo e merecido por sua significativa contribuição ao município, tanto no campo jurídico quanto no impacto social de seu trabalho. Essa honraria simboliza o apreço da cidade de Rio Branco por profissionais que se destacam pelo comprometimento com o desenvolvimento local e pela excelência em suas respectivas áreas de atuação.

Rio Branco, 10 de dezembro de 2024.

Vereador **James do Lacen**
Partido Liberal - PL

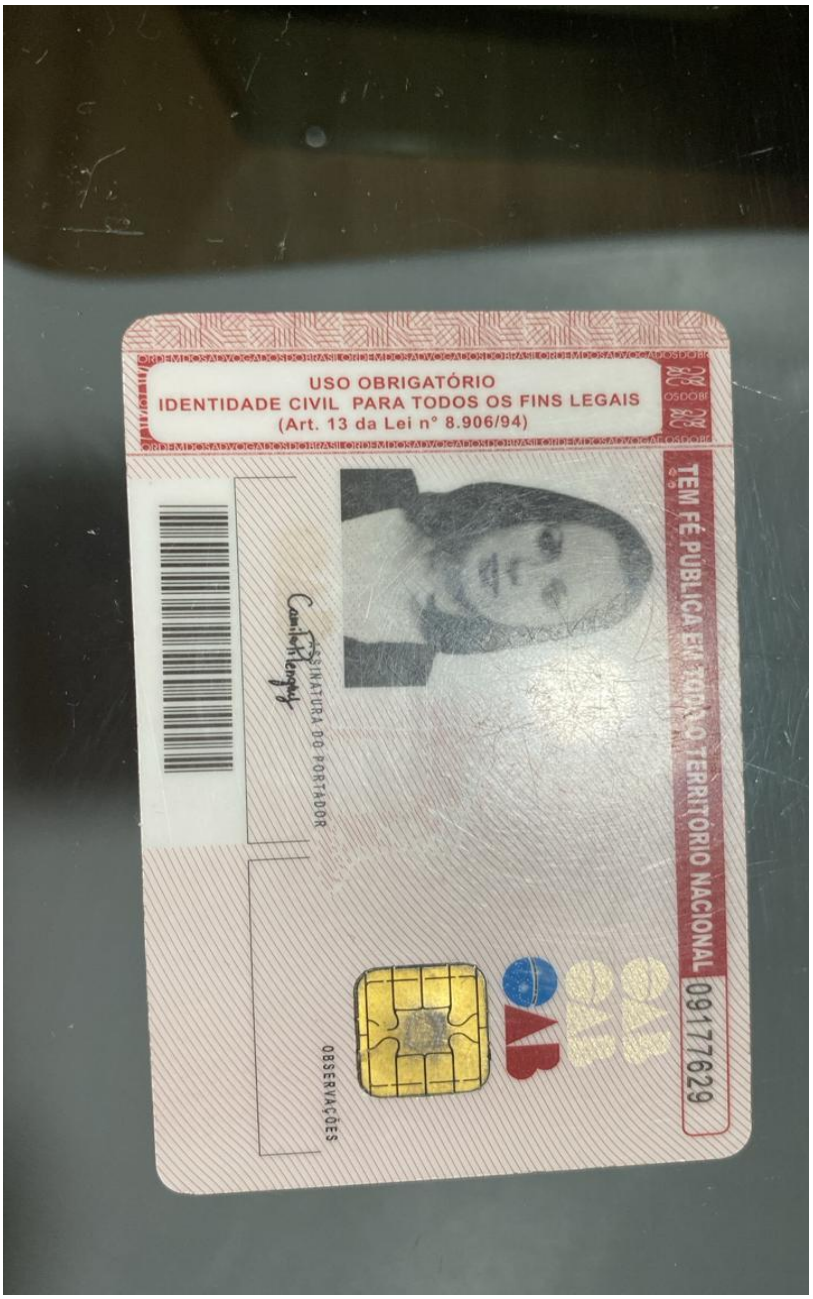
USO OBRIGATÓRIO
IDENTIDADE CIVIL PARA TODOS OS FINS LEGAIS
(Art. 13 da Lei nº 8.906/94)
TEM FÉ PÚBLICA EM TODO O TERRITÓRIO NACIONAL
09177629
ASSINATURA DO PORTADOR
OBSERVAÇÕES

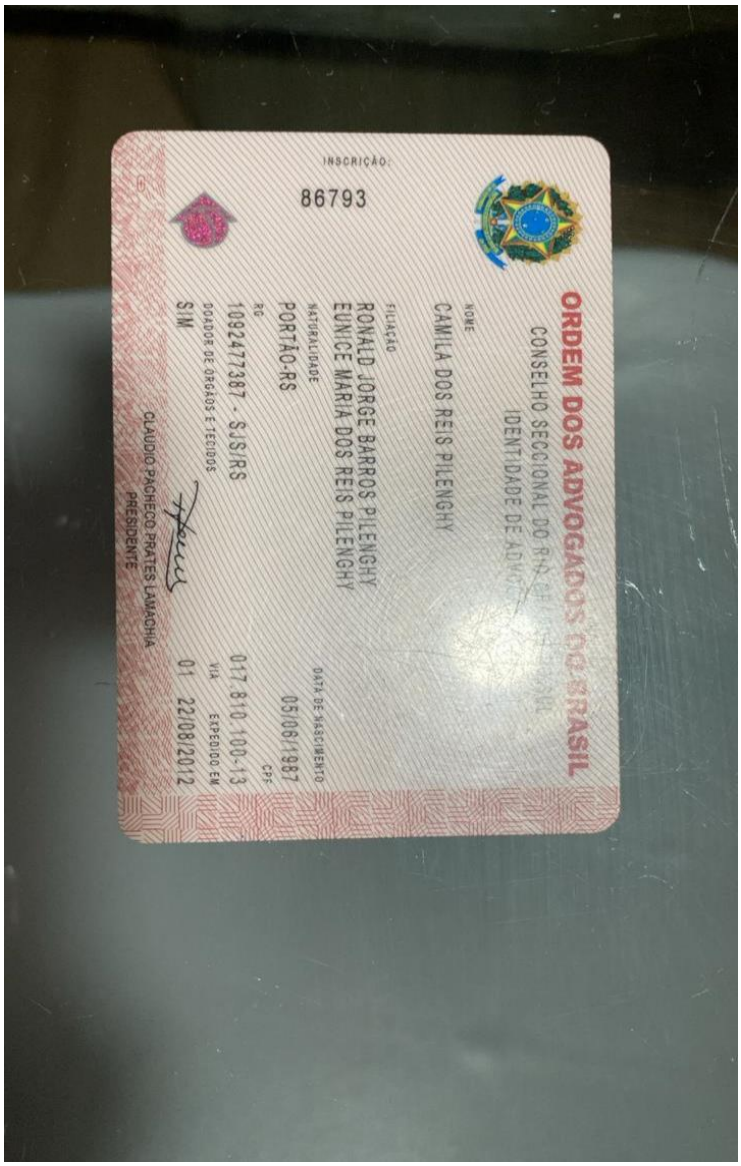
INSCRIÇÃO:
86793
ORDEM DOS ADVOGADOS DO BRASIL
CONSELHO SECCIONAL DO RIO GRANDE DO SUL
IDENTIDADE DE ADVOGADO
NOME
CAMILA DOS REIS PILENGHY
FILIAÇÃO
RONALD JORGE BARROS PILENGHY
EUNICE MARIA DOS REIS PILENGHY
NATURALIDADE
PORTÃO-RS
DATA DE NASCIMENTO
05/06/1987
RG
1092477387 - SJS/RS
CPF
017.810.100-13
DOADOR DE ÓRGÃOS E TECIDOS
SIM
VIA
01
EXPEDIDO EM
22/08/2012
CLAUDIO PACHECO PRATES LAMACHIA
PRESIDENTE

Camila dos Reis Pilenghy

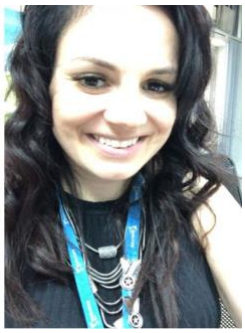

Alameda Madri nº 150 Bairro Jardim Europa – Rio Branco – Acre

Data Nascimento: 05/06/1987

Telefone: (51) 992657205 (Whats)

E-mail: camila.reis@energisa.com.br

CNH B

FORMAÇÃO

- Especialização em Processo Civil – PUC RS – cursando (conclusão prevista para março de 2025)
- MBA Bussiness Law – Direito Empresarial, pela Fundação Getúlio Vargas – **(2022)**
- Especialização pela Fundação Escola da Magistratura do Trabalho do Rio Grande do Sul - FEMARGS – **(2017)**
- Pós-graduação/especialização em Direito e Processo do Trabalho pela Universidade do Vale dos Sinos - UNISINOS – **(2014)**
- Graduação em Direito e Bacharelado em Ciências Jurídicas e Sociais pela Universidade do Vale do Rio dos Sinos - UNISINOS – **(2012)**

PERFIL

Mais de 15 de experiência em atividades jurídicas, sendo 10 anos como advogada, atuando principalmente nas áreas cível e trabalhista.

Excelente relacionamento interpessoal, pró-ativa, responsável e disciplinada. Motivada para o trabalho e o atingimento de metas e objetivos.

EXPERIÊNCIA PROFISSIONAL

- **ENERGISA ACRE – (março/20 – atualmente)**

  Função: Advogada III

  - Atuação no consultivo e contencioso, bem como realização do acompanhamento das carteiras trabalhista, cível estratégico, criminal, fiscal, ambiental, servidões e recebíveis; Análise, revisão e elaboração de contratos;
  - ***2X GANHADORA DO PIN DE PRATA*** (2021 e 2022): agraciada com o prêmio por ser funcionária destaque do setor em 2021, em reconhecimento aos objetivos alcançados, desempenho e relacionamento interpessoal.

- ***Promoção de carreira***: promovida à advogada III em agosto/2021, em reconhecimento às responsabilidades assumidas e à superação das metas propostas.

- **SORRIFÁCIL FRANCHISING EIRELI (2018 – 2019)**

Função: Advogada

- Controle das carteiras JEC, cível e trabalhista (realização de peças processuais, audiências, sustentações orais);
- Elaboração de defesas e recursos junto ao CRO _ Conselho de Odontologia;
- Confecção de defesas junto ao Procon e negociação com os consumidores;
- Elaboração de contratos, preceres e consultas, além de apoio jurídico às clínicas odontológicas franqueadas.

- **MESKO DIAS ADVOGADOS ASSOCIADOS (2016 - 2018)**

Função: Advogada

- Elaboração de peças processuais, atendimento à clientes e realização de defesas e sustentações orais na área trabalhista.

- **ESCRITÓRIO IARA SCHNEIDER & ADVOGADOS ASSOCIADOS (2012 – 2016)**

Função: Advogada associada e gestora de equipe

- atendimento a clientes (empresas e pessoa física) em todas as unidades do escritório, elaboração de peças processuais, acompanhamento em audiências e em órgãos públicos, coordenação da equipe através de planejamento organizacional semanal, reuniões semanais e planejamento de metas, controle da parte financeira do setor, recrutamento e treinamento de novos colaboradores.
- como parte integrante da equipe gestora do escritório: estruturação de setores (administrativo/financeiro, pré-judicial, previdenciário, cível e trabalhista), elaboração de plano de ação e definição de metas de crescimento, controle de custos.

- **ASSESSORIA JURÍDICA REGIONAL DO BANCO DO BRASIL – AJURE (2011 – 2012)**

Função: estagiária (trabalhista)

- realização de pesquisas jurídicas, elaboração de peças no âmbito trabalhista (contestação, recurso ordinário, agravo de petição, agravo de instrumento, impugnação à sentença de liquidação, embargos à execução, embargos de declaração, ação cautelar, etc.), serviços forenses na Justiça do Trabalho e Tribunal Regional do Trabalho.

- **CUNHA E ROSENHAIM ADVOGADOS ASSOCIADOS (2005 – 2010)**

Função: assistente jurídica

- atendimento a clientes, elaboração de iniciais, recursos, petições, etc., atividades forenses em geral, controle de prazos e pautas de audiências,

realização de audiências iniciais, além de auxiliar do setor administrativo. O trabalho era desenvolvido dentro da área, cível, previdenciária, trabalhista e tributária. Nos últimos dois anos de contrato controlava a demanda terceirizada do banco do Brasil, elaborando pareceres e relatórios e fazendo pesquisa.

ATIVIDADES COMPLEMENTARES

- 2020 - 2021 Curso de curta duração em Gestão para advogados de departamentos jurídicos. (Carga horária: 60h).
- Intelijur, INTELIJUR, Brasil
- 2017 - 2017 Curso preparatório oficial à carreira da magistratura do trabalho. .
- Fundação Escola da Magistratura do Trabalho do Rio Grande do Sul, FEMARGS, Porto Alegre, Brasil
- 2017 - 2017 Curso de curta duração em IV Simpósio sobre direito do trabalho e tecnologia. (Carga horária: 20h).
- Fundação Escola da Magistratura do Trabalho do Rio Grande do Sul, FEMARGS, Porto Alegre, Brasil
- 2011 - 2011 Extensão universitária em Intensivo de Direito - Revisão. (Carga horária: 44h).
- Universidade do Vale do Rio dos Sinos, UNISINOS, Sao Leopoldo, Brasil
- 2011 - 2011 Extensão universitária em Intensivo de Direito - Revisão. (Carga horária: 44h).
- Universidade do Vale do Rio dos Sinos, UNISINOS, Sao Leopoldo, Brasil
- 2010 - 2010 Extensão universitária em Aula Magna do Curso de Direito. (Carga horária: 2h).
- Universidade do Vale do Rio dos Sinos, UNISINOS, Sao Leopoldo, Brasil
- 2009 - 2009 Extensão universitária em Palestra Segurança Pública e Democracia. (Carga horária: 2h).
- Universidade do Vale do Rio dos Sinos, UNISINOS, Sao Leopoldo, Brasil
- 2008 - 2008 Extensão universitária em Língua Portuguesa. (Carga horária: 60h).
- Universidade do Vale do Rio dos Sinos, UNISINOS, Sao Leopoldo, Brasil
- 2008 - 2008 Extensão universitária em VI Jornada Est. contra a violência e a exploração sexual de crianças e adol. (Carga horária: 2h).
- Universidade do Vale do Rio dos Sinos, UNISINOS, Sao Leopoldo, Brasil
- 2007 - 2007 Curso de curta duração em Língua Portuguesa. (Carga horária: 60h).
- Universidade do Vale do Rio dos Sinos, UNISINOS, Sao Leopoldo, Brasil
- 2007 - 2007 Extensão universitária em Cong. Internac. - Direito 40 anos de política, criminal, Estado e democraci. (Carga horária: 10h).
- Universidade do Vale do Rio dos Sinos, UNISINOS, Sao Leopoldo, Brasil
- 2006 - 2006 Extensão universitária em III Sem. Internacional sobre limites e possibilidades do direito moderno. (Carga horária: 24h).
- Universidade do Vale do Rio dos Sinos, UNISINOS, Sao Leopoldo, Brasil

- 2006 - 2006 Extensão universitária em Seminário de Direito Notarial e Registral. (Carga horária: 9h).
- Universidade do Vale do Rio dos Sinos, UNISINOS, Sao Leopoldo, Brasil
- 2006 - 2006 Extensão universitária em Seminário de Direito Notarial e Registral. (Carga horária: 9h).
- Universidade do Vale do Rio dos Sinos, UNISINOS, Sao Leopoldo, Brasil
- 2005 - 2005 Extensão universitária em Atuação no Direito 7ª Edição. (Carga horária: 6h).
- Universidade do Vale do Rio dos Sinos, UNISINOS, Sao Leopoldo, Brasil
- 2005 - 2005 Extensão universitária em Atuação no Direito 7ª Edição. (Carga horária: 6h).
- Universidade do Vale do Rio dos Sinos, UNISINOS, Sao Leopoldo, Brasil