Câmara Municipal de Cascavel
ESTADO DO PARANÁ

CÂMARA MUNICIPAL DE CASCAVEL
Recebido em 09/02/2018
Protocolo

INDICAÇÃO N° 77 , DE 2018
Autor: Dr. Bocasanta/PROS

Exmo. Senhor Presidente da Câmara Municipal de Cascavel.

O Vereador Dr. Bocasanta-PROS, com base no Art. 116 do Regimento Interno desta Casa de Leis propõe a Mesa Diretora, após leitura no Pequeno Expediente, seja encaminhada esta Indicação ao Poder Executivo Municipal, perante a Secretaria de Meio Ambiente, para que promova a limpeza e roçada no terreno localizado na Avenida Barão do Rio Branco esquina com a Rua Juraci Antônio Capra no Bairro São Cristovão.

É a Indicação. Sala das Sessões.
Cascavel, 08 de fevereiro de 2018.

Dr. Bocasanta
Vereador/ PROS

Justificativa

A presente indicação tem o objetivo de promover a limpeza e a roçada no terreno localizado na Avenida Barão do Rio Branco, sendo também que o local abriga um ponto de ônibus ocasionando dificuldade para deficientes físicos, inclusive já ouve caso de assalto de moradores da região no local, os marginais usam o mato alto para se esconderem e praticarem o crime.

Rua Pernambuco 1843 – Centro – CEP 85810-021 – Cascavel – Paraná Fone (45) 3321-8800
Fax (45) 3321-8881 – www.camaracascavel.pr.gov.br – E-mail: admin@camaracascavel.pr.gov.br



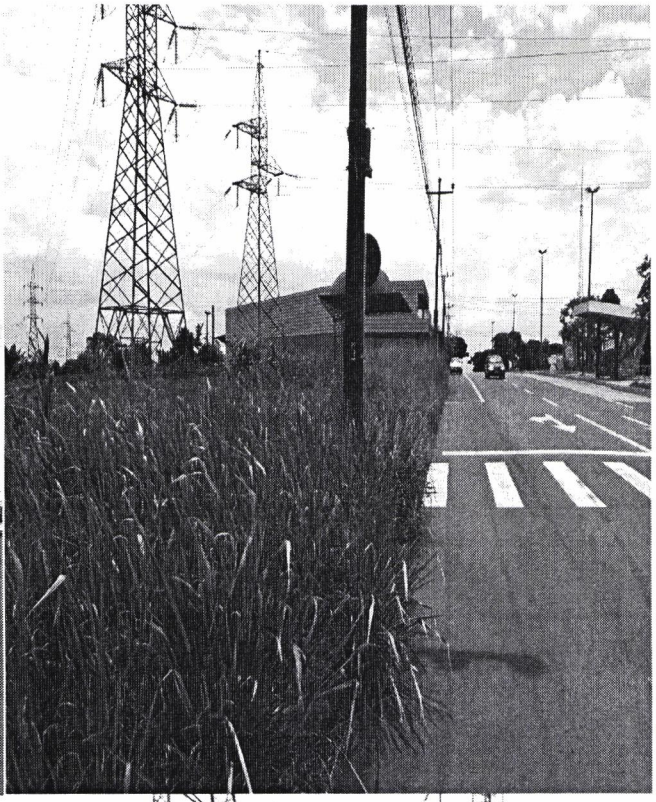



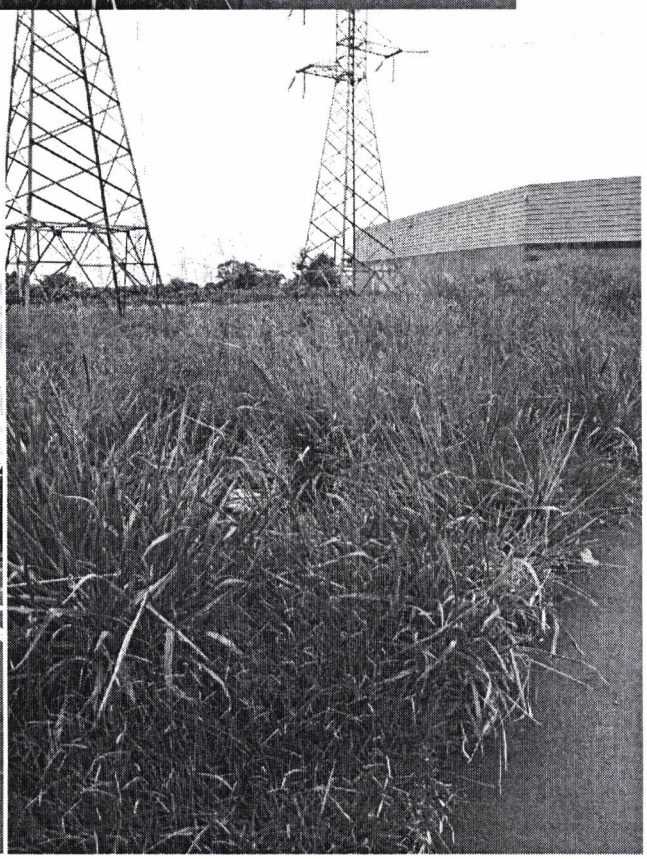

CONFERE COM O ORIGINAL
DIRETORIA LEGISLATIVA