CÂMARA DE FORTALEZA

CÂMARA MUNICIPAL DE FORTALEZA
GABINETE 26 - VEREADOR TONY BRITO

REQUERIMENTO Nº _____/2025 6745/2025

Realizar envio de ofício de Expediente à Secretaria da Regional 5, e à Autarquia de Urbanismo e Paisagismo de Fortaleza – URBFOR, solicitando providências quanto à poda de árvores, limpeza e capinação na Rua Ari Maia, no trecho compreendido entre as ruas Coronel Fabriciano e Avenida Oscar Araripe, localizadas no bairro Granja Lisboa, em Fortaleza.

EXCELENTÍSSIMO SENHOR PRESIDENTE DA CÂMARA MUNICIPAL DE FORTALEZA.

O Vereador que ao final subscreve, no uso de suas atribuições legais e na forma regimental, vem respeitosamente a presença de Vossa Excelência, REQUERER, após ouvido o plenário da casa legislativa, o envio de ofício de expediente à Secretaria da Regional 5, e à Autarquia de Urbanismo e Paisagismo de Fortaleza – URBFOR, solicitando providências quanto à poda de árvores, limpeza e capinação na Rua Ari Maia, no trecho compreendido entre as ruas Coronel Fabriciano e Avenida Oscar Araripe, localizadas no bairro Granja Lisboa, em Fortaleza.

Indubitavelmente, os serviços do presente requerimento destinam-se a suprir uma demanda urgente dos moradores. A realização da poda de árvores, limpeza e capinação periódica do local reveste-se de caráter absolutamente imprescindível, sendo fundamental para assegurar um ambiente seguro, saudável e agradável para os cidadãos, em consonância com as necessidades de bem-estar coletivo. A presente solicitação contém 1 anexo para melhor compreensão da demanda.

Sem mais para o momento, antecipamos protestos de mais elevada estima e consideração, bem como, nos colocamos a inteira disposição para quaisquer esclarecimentos que se faça necessário.

DEPARTAMENTO LEGISLATIVO DA CÂMARA MUNICIPAL DE FORTALEZA, EM _____ DE _____ DE 2025.

Atenciosamente,

TONY BRITO
Vereador – PSD
Líder do Bloco PSD/DC

Rua Dr. Thompson Bulcão, 830
Luciano Cavalcante, Fortaleza/CE
(85) 3444-8300

@CamaraMunicipaldeFortaleza cmfor.ce.gov.br
TV Câmara Fortaleza 7.2 @cmforoficial
Fortaleza FM 90.7 /cmfo...
Assinado por FRANCISCO ANTONIO BRITO MONÇÃO em 28 de julho de 2025 às 09:12
Para acessar o documento assinado digitalmente, clique na URL abaixo:
https://cmfor360.fortaleza.ce.leg.br/documento/1753715621173_9796ce4e-4b5f-40d1-8c1e-79b1b22663ab

ANEXO



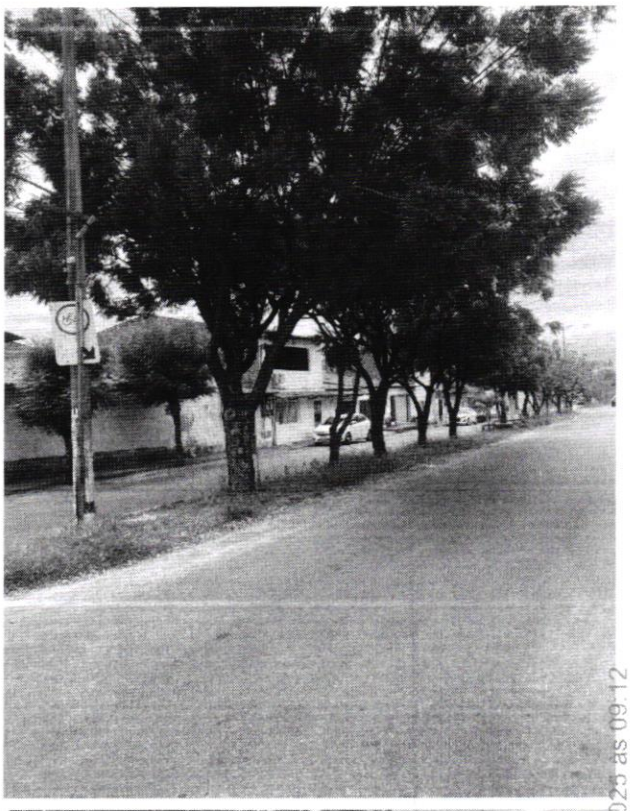

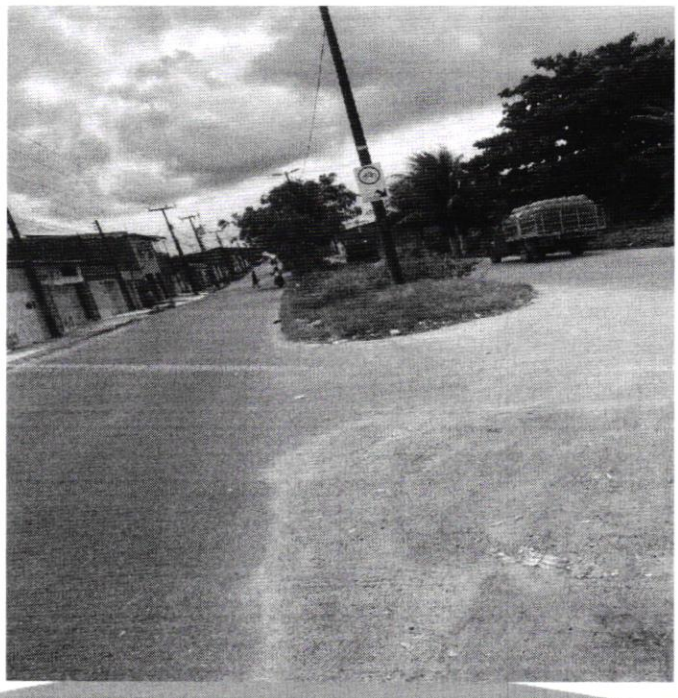

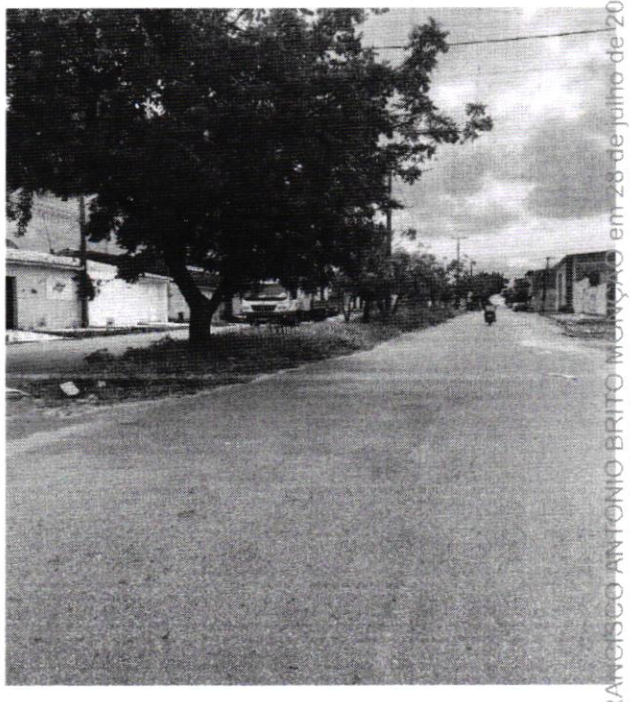

Assinado por FRANCISCO ANTONIO BRITO MENDES em 28 de julho de 2025 às 09:12
Para acessar o documento assinado digitalmente, clique na URL abaixo:
https://cmfor360.fortaleza.ce.leg.br/documento/175371562117 3_9796ce4e-4b5f-40d1-8dfe-79b1b22663ab

Assinaturas Digitais

Documento registrado em 28 de julho de 2025 às 12:12
Para conferir o documento assinado digitalmente, acesse o endereço eletrônico abaixo:
https://cmfor360.fortaleza.ce.leg.br/documento/1753715621173_9796ce4e-4b5f-40d1-8dfe-79b1b22663ab

Documento assinado por
FRANCISCO ANTONIO BRITO MONÇÃO

CÂMARA DE FORTALEZA

RECIBO DE MATÉRIA

Sistema de Recibo de Matéria

Protocolo Nº: 2025071214000561

Número SAPL: 6745/2025

Tipo de Matéria: Requerimento

Ementa: Realizar envio de ofício de Expediente à Secretaria da Regional 5, e à Autarquia de Urbanismo e Paisagismo de Fortaleza – URBFOR, solicitando providências quanto à poda de árvores, limpeza e capinação na Rua Ari Maia, no trecho compreendido entre as ruas Coronel Fabriciano e Avenida Oscar Araripe, localizadas no bairro Granja Lisboa, em Fortaleza.

Data Hora 28/07/2025 - 12:14

Registrado por: ASS VEREADOR TONY BRITO

Protocolado por: FRANCISCO ANTONIO BRITO MONÇÃO

Autores da Matéria:

FRANCISCO ANTONIO BRITO MONÇÃO

Requerimento

Nº do Protocolo: 2025071214000561

Nº SAPL: 6745/2025

Registrado por ASS VEREADOR TONY BRITO em 28 de julho de 2025 às 09:12

Para conferir o documento assinado digitalmente, acesse o endereço eletrônico abaixo:

https://cmfor360.fortaleza.ce.leg.br/documento/1753715621173_9796ce4e-4b5f-40d1-8dfe-79b1b22663ab

Autores:

FRANCISCO ANTONIO BRITO MONÇÃO