Câmara Municipal de Cascavel

ESTADO DO PARANÁ

CÂMARA MUNICIPAL DE CASCAVEL
Recebido em 16/02/2018
Protocolo

REQUERIMENTO Nº 47 , 2018.
(Autor: Carlinhos Oliveira/PSC)

Excelentíssimo Senhor Presidente da Câmara Municipal de Cascavel.

O Carlinhos Oliveira/PSC, nos termos que regem o Art. 122, II do Regimento Interno desta Casa de Leis Requer a Mesa Diretora, após deliberação legislativa, seja encaminhado ao Departamento de Estradas de Rodagem - DER, solicitando revitalização da sinalização horizontal/vertical na Marginal da BR 467, entroncamento com a Rua Jacarezinho, no Bairro São Cristóvão conforme croqui em anexo.

É o que requer. Sala das Sessões.
Cascavel, 16 de fevereiro 2018.

Carlinhos Oliveira
Vereador/PSC

Justificação

Tendo em vista o alto risco de acidente, por falta de sinalização. É uma via de ingresso à populosos bairros da Região Norte e também importante acesso ao centro pra quem transita pela rodovia 467.

Aguardo à este órgão competente a resposta deste requerimento para que possamos dar ciência aos moradores que nos cobram esta providência.

CONFERIDO DIRETORIA LEGISLATIVA

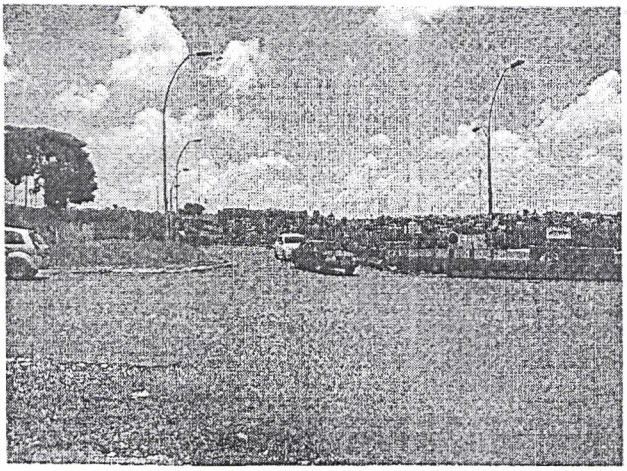

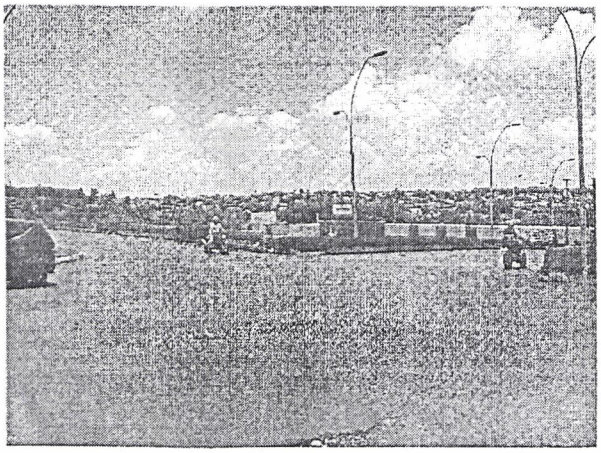

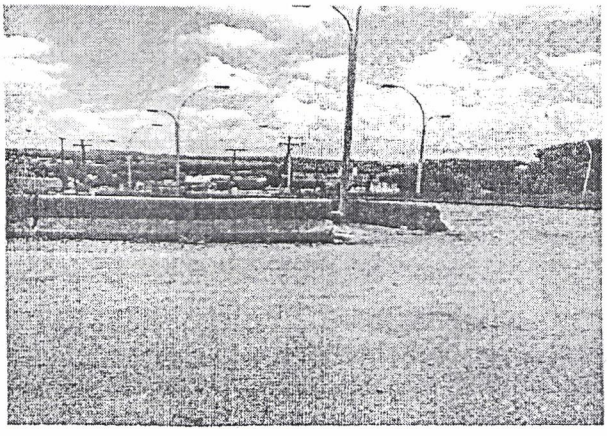

CONFERIDO
DIRETORIA LEGISLATIVA

CONFERIDO
DIRETORIA LEGISLATIVA