APROVADA
PLENÁRIO
Em: 07/03/2023
Presidente

ESTADO DA PARAÍBA
CÂMARA MUNICIPAL DE CABEDELO

RECEBIDO
Secretaria Legislativa
Câmara Municipal de Cabedelo(PB)
Ás: 12:19 hs. Em: 07/03/2023
Camila Ribeiro
VISTO

REQUERIMENTO Nº 052/2023
(Do Vereador Alex Lucena/Republicanos)

EXPEDIDO
Ofício nº 077 / 2023
Em: 08 / 03 / 2023
VISTO

EXPEDIDO
Ofício nº 078 / 2023
Em: 08 / 03 / 2023
VISTO

Senhor Presidente,

REQUEIRO a Vossa Excelência, na forma regimental após ouvido o Plenário, que seja enviado ofício desta Casa Legislativa ao **Prefeito Municipal, Sr. Vitor Hugo Peixoto Castelliano,** bem como ao **Secretário Municipal de Planejamento Urbano e Habitação – SEPLAH, Sr. Rodrigo Martines Moreira de Lima**, solicitando providência no sentido de que seja desenvolvido um projeto de padronização dos quiosques, existentes ao lado do campo de futebol, localizado na **Rua Aurélio Guedes Cavalcante,** próximo a Creche Pequeno príncipe, em Camboinha II.

Segue em anexo fotos de como se encontra o local supracitado.

Justificativa.

No dia 14/02 do decorrente ano, protocolei o requerimento de nº 017/2023, onde solicitei a reforma do Campo de Futebol, da rua Aurélio Guedes Cavalcante. Nesse sentido, venho solicitar também que seja feito o projeto de construção dos quiosques na referida localidade, com a finalidade de padronizar as barracas existentes no local.

Plenário "Luiz de Góes", em 07/03/2023

Alex Lucena
VEREADOR







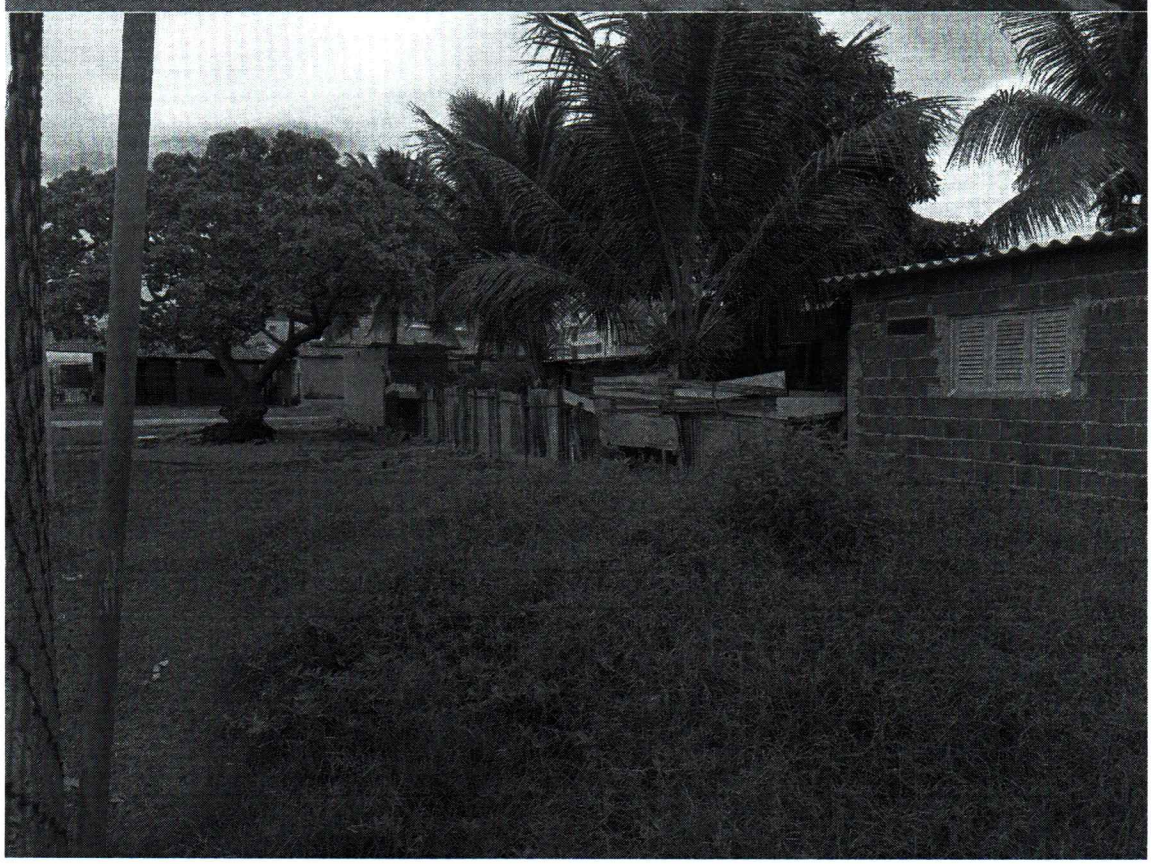


TIGRE



ESTADO DA PARAÍBA
CÂMARA MUNICIPAL DE CABEDELO



Alex Lucena
VEREADOR