CÂMARA DE
FORTALEZA

Gabinete do Vereador Luiz Sérgio

REQUERIMENTO N° 6779 / 2025

REQUER O ENVIO DE OFÍCIO DE EXPEDIENTE À SECRETARIA MUNICIPAL DE CONSERVAÇÃO E SERVIÇOS PÚBLICOS (SCSP) E À SECRETARIA EXECUTIVA REGIONAL VIII, SOLICITANDO A REALIZAÇÃO DE SERVIÇOS DE LIMPEZA E CAPINAÇÃO NA RUA DO CAPRICHO, NO BAIRRO DIAS MACEDO.

EXMO. SR. PRESIDENTE DA CÂMARA MUNICIPAL DE FORTALEZA

O **VEREADOR LUIZ SÉRGIO (PSB)**, no uso de sua atribuição regimental, vem, mui respeitosamente, à presença de V. Exª, requerer o envio de ofício de Expediente à Secretaria Municipal de Conservação e Serviços Públicos - SCSP e à Secretaria Executiva Regional VIII, solicitando a realização de serviços de limpeza e capinação na Rua do Capricho, no Bairro Dias Macedo.

Sem mais para o momento antecipamos protestos de mais elevada estima e consideração, bem como, nos colocamos ao seu inteiro dispor para qualquer esclarecimento que se faça necessário.

DEPTO. LEGISLATIVO DA CÂMARA MUNICIPAL DE FORTALEZA, DE JULHO DE 2025.

LUIZ SÉRGIO
VEREADOR- PSB

Assinado por LUIZ SÉRGIO SANTOS em 29 de julho de 2025 às 05:11
Para acessar o documento assinado digitalmente, clique na URL abaixo:
https://cmfor360.fortaleza.ce.leg.br/documento/1753809713824_44349be9-7056-453f-986b-f92e89dde013

CÂMARA DE
FORTALEZA

Gabinete do Vereador Luiz Sérgio

LOCALIZAÇÃO

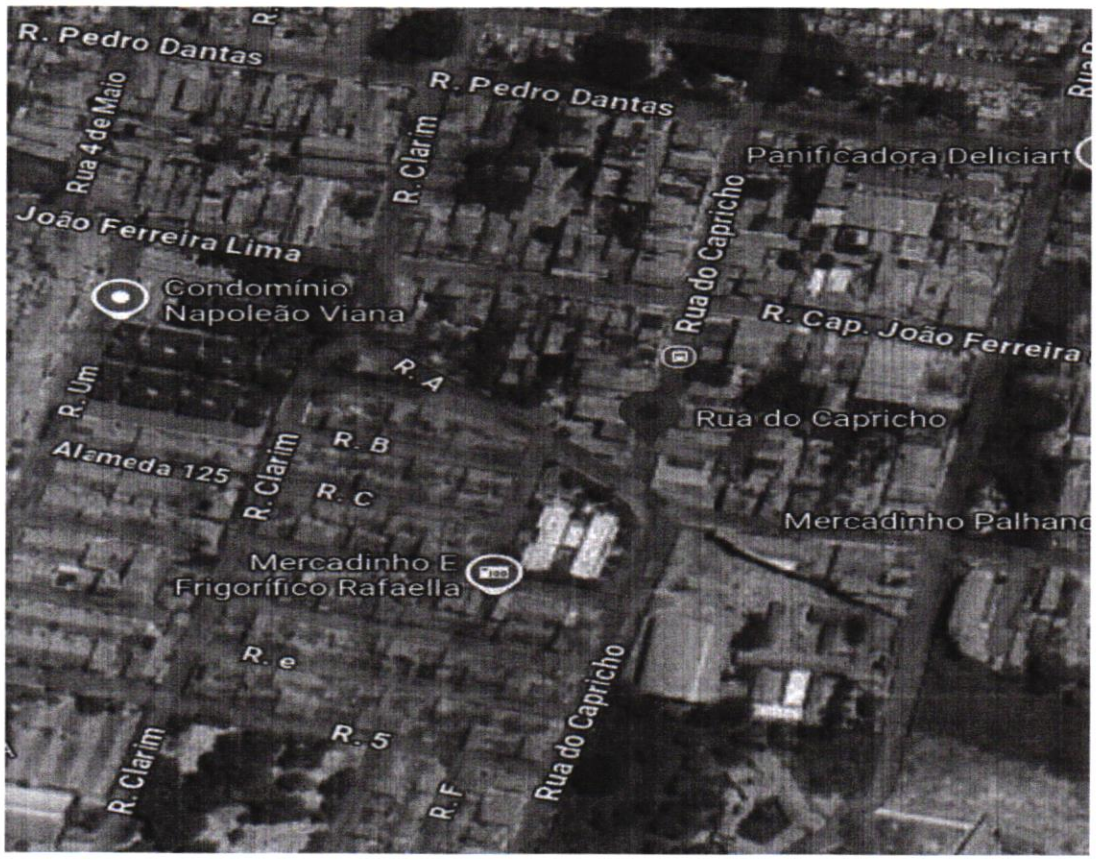

LUIZ SÉRGIO
VEREADOR- PSB

Assinado por LUIZ SÉRGIO SANTOS em 29 de julho de 2025 às 05:11
Para acessar o documento assinado digitalmente, clique na URL abaixo:
https://cmfor360.fortaleza.ce.leg.br/documento/1753809713824_44349be9-7056-453f-986b-f92e89dde013

Assinaturas Digitais

Documento registrado em 29 de julho de 2025 às 08:11
Para conferir o documento assinado digitalmente, acesse o endereço eletrônico abaixo:
https://cmfor360.fortaleza.ce.leg.br/documento/1753809713824_44349be9-7056-453f-986b-f92e89dde013

Documento assinado por
LUIZ SÉRGIO SANTOS

Requerimento

Nº do Protocolo: 2025071422000590

Nº SAPL: 6779/2025

Registrado por LUIZ SÉRGIO SANTOS em 29 de julho de 2025 às 05:11

Para conferir o documento assinado digitalmente, acesse o endereço eletrônico abaixo:

https://cmfor360.fortaleza.ce.leg.br/documento/1753809713824_44349be9-7056-453f-986b-f92e89dde013

Autores:

LUIZ SÉRGIO SANTOS

CÂMARA DE FORTALEZA

RECIBO DE MATÉRIA

Sistema de Recibo de Matéria

Protocolo Nº: 2025071422000590

Número SAPL: 6779/2025

Tipo de Matéria: Requerimento

Ementa: REQUER O ENVIO DE OFÍCIO DE EXPEDIENTE À SECRETARIA MUNICIPAL DE CONSERVAÇÃO E SERVIÇOS PÚBLICOS (SCSP) E À SECRETARIA EXECUTIVA REGIONAL VIII, SOLICITANDO A REALIZAÇÃO DE SERVIÇOS DE LIMPEZA E CAPINAÇÃO NA RUA DO CAPRICHO, NO BAIRRO DIAS MACEDO.

Data Hora 29/07/2025 - 14:22

Registrado por: LUIZ SÉRGIO SANTOS

Protocolado por: LUIZ SÉRGIO SANTOS

Autores da Matéria:

LUIZ SÉRGIO SANTOS

Emitido em 30/07/2025 - Sistema de Recibo de Matéria