CÂMARA MUNICIPAL DE ITAPOÁ

INDICAÇÃO N. 188/2022

Indica ao senhor Prefeito que, por meio do setor competente, providencie a limpeza e a roçada da Avenida Beira Mar 5, rua transversal a curva do Balneário Brandalize, no Bairro Pontal.

Justificativa:

Este vereador vem por meio desta indicação solicitar os serviços acima narrados, pois, neste trecho da avenida, a vegetação esta invadindo a pista de rolagem. Logo, os pedestres, carros e ciclistas ficam impossibilitados de utilizar a via e, se continuar desta forma, o acesso da rua ficará bloqueado. Segundo os moradores, a rua está ficando intransitável, precisando de roçada e ensaibramento. Sendo assim, através desta indicação, os munícipes aguardam o seu pedido ser atendido o mais rápido possível.

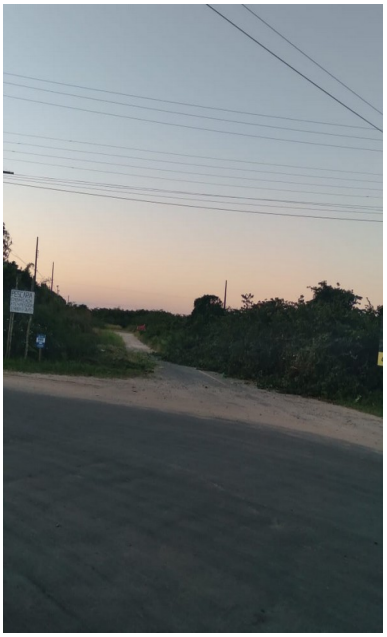



Câmara Municipal de Itapoá/SC, 30 de junho de 2022.

Paulo Neres do Rosário - MDB
[assinado digitalmente]

Documento assinado digitalmente pelo(s) autor(es), em conformidade com o art. 45, §3º e §4º, da Lei Orgânica de Itapoá, Resolução nº 14/2016, e conforme as regras da infraestrutura de Chaves Públicas Brasileira (ICP-Brasil).
Para consultar a autenticidade e integridade do documento, pode-se consultar o site http://camaraitapoa.sc.gov.br/verificador