Câmara Municipal de Cascavel
ESTADO DO PARANÁ

INDICAÇÃO N.º 1598 , DE 2023
(Proponente: Professor Santello/PTB)

CÂMARA MUNICIPAL DE CASCAVEL
Recebido em 01/11/23
Protocolo

Excelentíssimo Senhor Presidente da Câmara Municipal de Cascavel

INDICO, nos termos que regem o art. 143 do Regimento Interno desta Casa de Leis, que seja encaminhado expediente ao Poder Público Municipal, perante a Autarquia Municipal de Mobilidade, Trânsito e Cidadania - TRANSITAR, solicitando providências urgentes para que sejam realizados estudos técnicos no intuito de inverter a preferencial na rua Horácio Ribeiro dos Reis, no cruzamento com a rua Serra Encantada, no bairro Colméia.

É a Indicação. Sala das Sessões
Cascavel, 1° de novembro de 2023.

Professor Santello
Vereador /PTB

Justificação

A presente proposição tem por objetivo solicitar, junto a esta Autarquia, providências urgentes para que sejam realizados estudos técnicos, para a realização da inversão de preferencial na rua Horácio Ribeiro dos Reis, no cruzamento com a rua Serra Encantada, no bairro Colméia.

A solicitação é um pedido da população e se faz necessário, pois quem segue pela rua Serra encantada tem dificuldades, assim a mudança solicitada poderá evitar acidentes graves e há relatos de moradores de que os veículos que seguem pela rua Horácio Ribeiro dos Reis, passam no local em alta velocidade.

Conto com sua atenção para o atendimento a esta solicitação.

CONFERIDO
DIRETORIA LEGISLATIVA

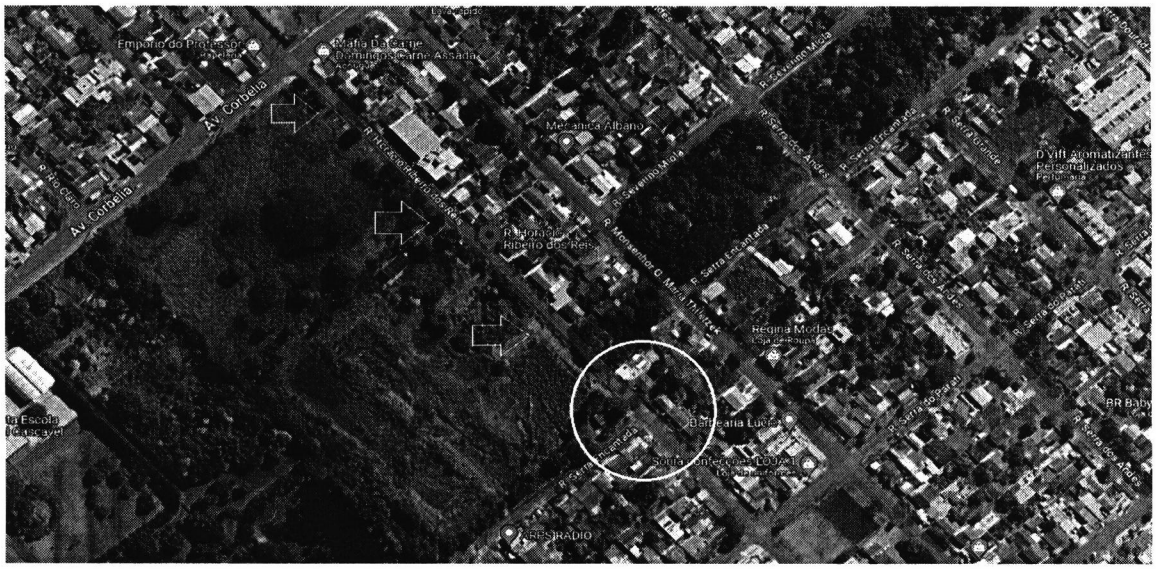
Av. Corbélia
R. Severino Mota
R. Serra Encantada
R. Serra do Araçá
R. Serra do Rio do Rastro
R. Serra do Rio do Peixe
R. Serra do Sudeste
R. Serra do Tabuleiro
R. Serra dos Andes
R. Serra Dourada
R. Serra Grande
R. Serra Negra
R. Serra Pelada
R. Serra Preta
R. Serra Verde
R. Serra Vermelha
R. Serra Vista Alegre
R. Serra Vista Bela
R. Serra Vista Linda
R. Serra Vista Nova
R. Serra Vista Serena
R. Serra Vista Verde
R. Serra Vista Verde
R. Serra Vista Verde