INDICAÇÃO

Excelentíssimo Senhor
GENILSON COSTA E SILVA
Presidente da Câmara Municipal de Boa Vista

A Vereadora que esta subscreve, com amparo no art. 110, inciso IX, do Regimento Interno, solicita que seja encaminhada ao Excelentíssimo Senhor Arthur Henrique Brandão Machado, Prefeito do Município de Boa Vista, a seguinte Indicação:

SOLICITA QUE A PREFEITURA MUNICIPAL DE BOA VISTA, POR MEIO DA SUA SECRETARIA COMPETENTE, REALIZE A IMPLANTAÇÃO DE UMA FAIXA DE PEDESTRE ELEVADA NA RUA PISCICULTURA, EM FRENTE AO NÚMERO 350, NO BAIRRO SANTA TEREZA.



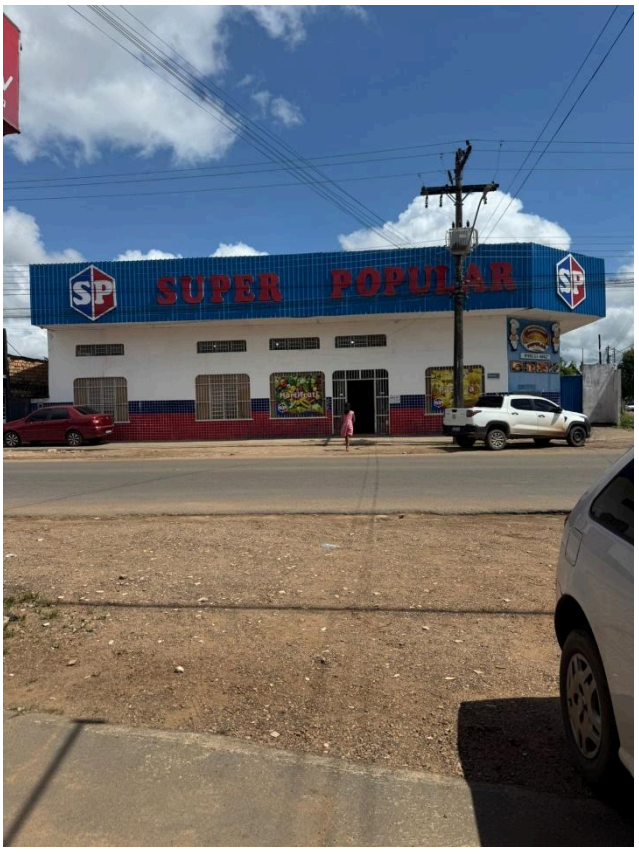

JUSTIFICATIVA

A implantação da faixa de pedestre elevada visa proporcionar maior segurança aos moradores, pedestres e motoristas que transitam diariamente pela Rua Piscicultura. Uma vez que, o trecho indicado possui fluxo considerável de veículos e pedestres, o que aumenta o risco de acidentes, especialmente em horários de maior movimento.

Diante disso, a medida contribuirá para a redução da velocidade dos veículos e para a travessia segura dos pedestres, atendendo a uma demanda da comunidade local e reforçando as ações de mobilidade urbana com foco na segurança viária.

Boa Vista/RR, 22 de setembro de 2025.

WALKIRIA RIBEIRO DOS REIS:19978642234

Assinado de forma digital por WALKIRIA RIBEIRO DOS REIS:19978642234
Dados: 2025.09.22 11:49:04 -04'00'

WALKIRIA RIBEIRO DOS REIS
VEREADORA - REPUBLICANOS