ENCAMINHADO EXECUTIVO MUNICIPAL 28ª SESSÃO DATA 16/11/21 PRESIDENTE

SENHOR PRESIDENTE
SENHORES VEREADORES E VEREADORAS

INDICAÇÃO Nº 4802

Atendendo as reivindicações dos moradores, **INDICO** a Exma. Senhora Prefeita **RAQUEL AUXILIADORA CHINI** que determine a **SESURB – SECRETARIA DE SERVIÇOS URBANOS, verificar** a possibilidade de proceder a extensão de rede coletora de esgoto com a colocação de caixas de passagens a **RUA ROCHA POMBO** do trecho terminado em asfalto prox. ao **nº 723** até a **RUA 7** do loteamento jardim do trevo - **BAIRRO RIBEIROPOLIS.**

Vale a pena esclarecer, que nesse trecho irá se beneficiar mais de 150 (cento e cinquenta) famílias trazendo saneamento básico e melhorando a qualidade de vida dos moradores que ali residem.

Anexo fotos.

Sala Emancipador Oswaldo Toschi, 16 de novembro de 2021

MARCELINO SANTOS GOMES
Vereador

VEREADOR MARCELINO

INDICAÇÃO A SESURB SOLICITANDO EXTENSÃO DE REDE COLETORA DE ESGOTO E COLOCAÇÃO DE CAIXA DE PASSAGENS NA RUA ROCHA POMBO DO TRECHO TERMINADO EM ASFALTO ATÉ A RUA 7 DO LOTEAMENTO JARDIM DO TREVO BAIRRO RIBEIROPOLIS.



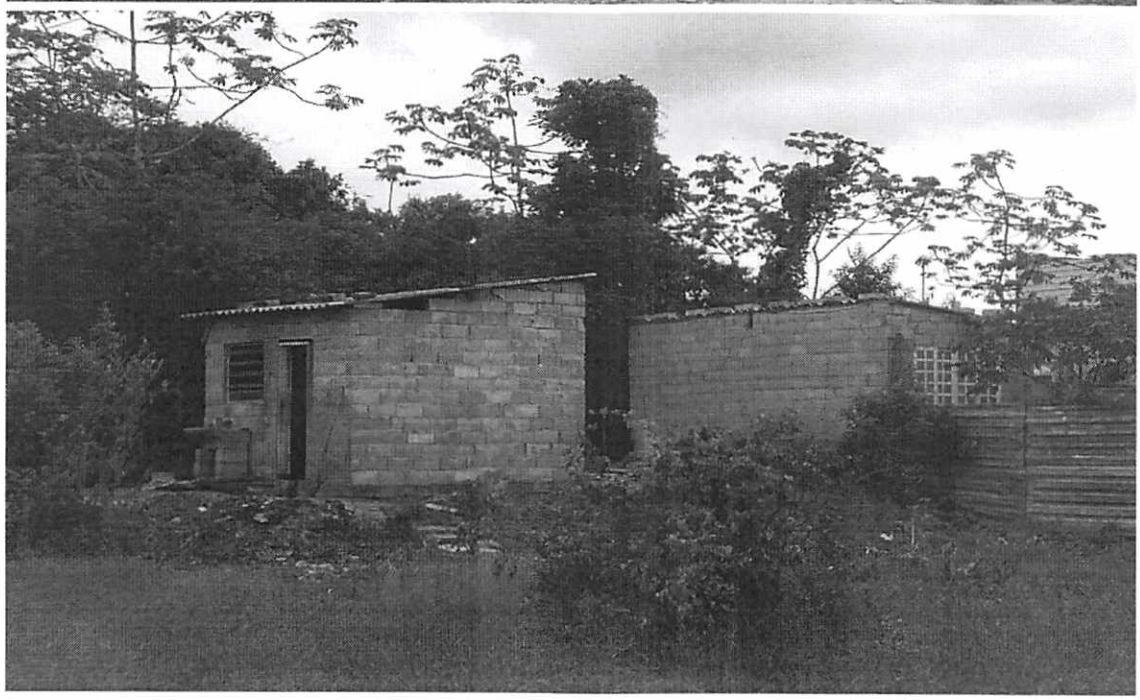

VEREADOR MARCELINO

INDICAÇÃO A SESURB SOLICITANDO EXTENSÃO DE REDE COLETORA DE ESGOTO E COLOCAÇÃO DE CAIXA DE PASSAGENS NA RUA ROCHA POMBO DO TRECHO TERMINADO EM ASFALTO ATÉ A RUA 7 DO LOTEAMENTO JARDIM DO TREVO BAIRRO RIBEIROPOLIS.



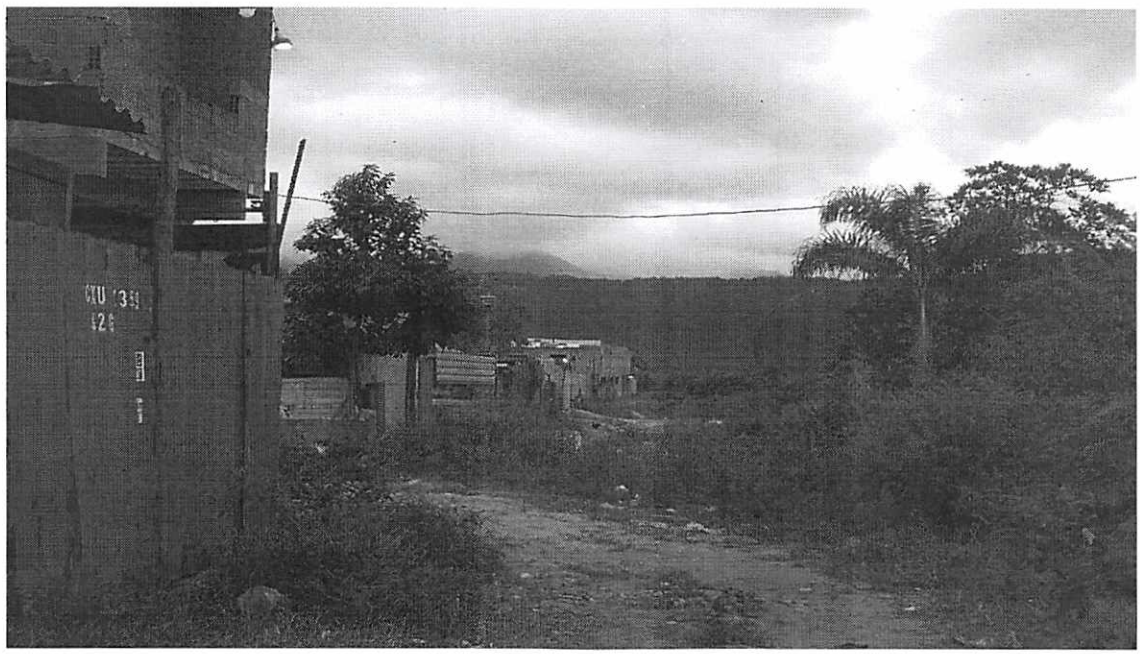

VEREADOR MARCELINO

INDICAÇÃO A SESURB SOLICITANDO EXTENSÃO DE REDE COLETORA DE ESGOTO E COLOCAÇÃO DE CAIXA DE PASSAGENS NA RUA ROCHA POMBO DO TRECHO TERMINADO EM ASFALTO ATÉ A RUA 7 DO LOTEAMENTO JARDIM DO TREVO BAIRRO RIBEIROPOLIS.

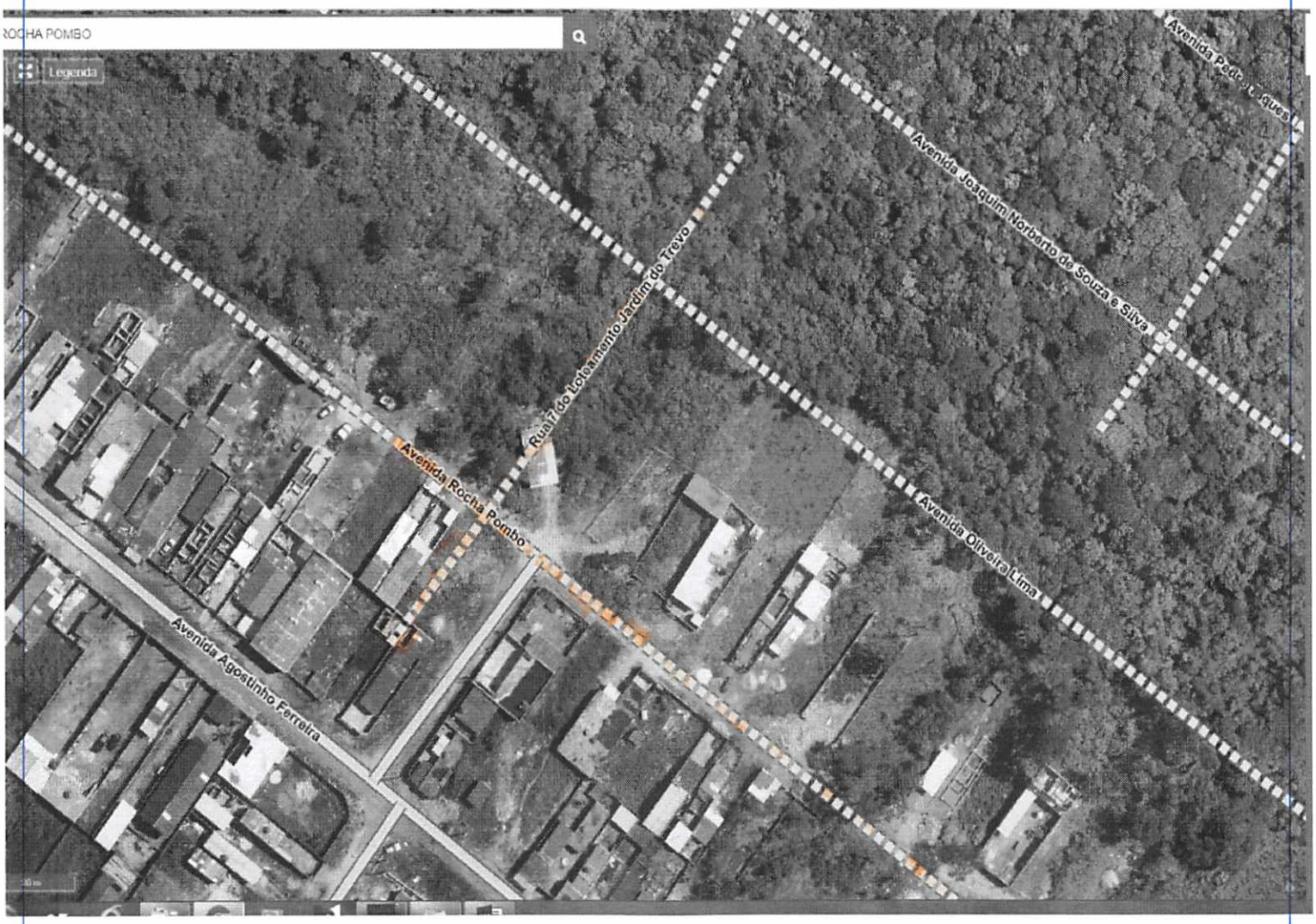

ABAIXO - ASSINADO

EXCELENTÍSSIMA SENHORA PREFEITA DO MUNICÍPIO DE PRAIA GRANDE.

Os cidadãos abaixo assinados residentes e domiciliados no bairro Ribeirópolis, neste município de Praia Grande/SP, se valem do presente documento para solicitar a Vossa Excelência a pavimentação e urbanização da Rua Rocha Pombo. Requisitamos a instalação de esgoto, postes de energia elétrica, pavimentação das vias públicas e a regularização fundiária.

Certos de sua compreensão deste anseio de toda comunidade local, aguardamos providências.

Praia Grande, ___ de Outubro de 2021.

Nome	Telefone	Assinatura
Silvanio dos Santos Silva	13 98882-5547	[illegible]
Elicio Anderson Ramos da Silva	82 982128492	[illegible]
Eliabe Sa de Almeida	13 996165414	
Fabricio neves de Oliveira	13 974077873	Fabricio neves de Oliveira
Diego Admilson da Silva	13 974104181	[illegible]
Cesar augusto de Santana	013 996957925	Cesar
Fatiane Souza de Jesus	(13) 99206.0994	Fatiane
michel [illegible]	(13) 99206.0994	michel
Edmilton dos Santos Silva	13) 996033586	Edmilton
Paula Ferreira dos Santos	(13) 99604.6932	Paula
Neuma Tereza Ferreira Santos	" "	Neuma
Valter Cavalcanti de S. Jr.	"	Valter
Pais de Melo [illegible]	13/997937741	[illegible]
Sammer Tomas da Silva	13/997402650	Sammer [illegible]

Nome	Telefone	Assinatura
Sansally Tomas da Silva	13 99745-9407	Sansally Tomas da Silva
Enedina maria de Jesus	13 99768-8488	
Marco Antonio da Silva	13 996370603	[illegible]
DIEGO BATISTA DOS SANTOS	13 99678-5973	DIEGO BATISTA DOS SA
[illegible]	99[illegible]654044	[illegible]
Edson Vinicius Ferreira	13 996909977	[illegible]
Carlo do Nascimento S.	13996240446	Carlo [illegible]
Valerio Raul [illegible] Santos	1399672-2035	[illegible]
Magali J. Mendes	13996569176	[illegible]
[illegible]		
Yanca Viguini de Almeida.	13996044787	Yanca Viguini de Almeida
Frantz Demelien	13996792599	Frantz D.
Zoni Andrade	13981347399	
Renata Santos M.	13988198027	Renata Santos M
Thalita mendes Alves	13996787585	Thalita mendes
Maria Lilia Longo F. G. da Silva	13996845077	Maria
Diana F. P. Silva	13996124841	Diana F. P. Silva
Aurea Pinto da Silva	13996650010	Aurea
Raylle Thenefa C. Carneiro	13981128852	Raylle Thenefa
Letícia Pereira de Oliveira	13991809569	Letícia
Mª Elvira Brito	13988698535	[illegible]
Simeia Soares Silva	(13) 99673-2090	Simeia S.S.
maria Juana santos santana	(13)997559194	Juana Santos
Wanderley Nascimento Santos	(13)996867008	Wanderley
Helena Dias do nascimento	(13 98227-7702	Helena
Varne Pereira da silva	13 - 996895075	Varne (1053)
irene cecilia de Oliveira	13 - 996895075	irene
Edilva Arruda Coitinho.	13 997550135	[illegible]
Silvio Coitinho da Silva	13 997400299	[illegible]
Leonardo Ornelas da silva	13 981351609	Leonardo
Nikolas Ornelas da Silva	13996266332	Nikolas.
Pedro Pereira do Santos	13996403742	Pedro
Alia reis	13996403742	Alia
[illegible]	13982204474	[illegible]
Sueli Rodrigues dos Santos	13-997353546	Sueli
Sandy Tomas da Silva	13-997348030	Sandy

Nome	Telefone	Assinatura
Ana Cristina Fernandes Silva	97154-0991	Ana Cristina
[illegible]	981499886	[illegible]
[illegible]		[illegible]
Maria Lucia R. Gonçalves	988487382	[illegible]
[illegible]	996172051	[illegible]
[illegible]	988356247	[illegible]
Shalita Shais de Jesus	996020467	Shalita Shais
Veronica Novaes Nunes	13981308400	[illegible]
José Domingos dos Santos	13988239516	[illegible]

Nome	Telefone	Assinatura
Josiberto Alves dos S	13. 981892285	Josiberto
Maikon Gabriel dos S.	13 997420565	
Deniba Rocha da Silva	13996062321	
José Lenilson Santos Ferreira	13 974160633	Lenilson
Bruno Souza da Silva	96711768	
Gutierria dos Santos Vieira	11988662267	
José vieira souza santos		José
Valmir Pereira da Silva	94794823	
Damiana Costa S. Santos	13 98856-1636	
Valdette J... Oliveira (DITO)	13 974115570	DITO
Paula Cirqueira da Silva	13982011961	Cirqueira
ALEXANDRO DOS SANTOS	13 988188093	Alexandro
José Edilson dos santos	73987377737	Edilson
Juvenal Alves Rocha	13-997217331	Juvenal
Luiz A. dos Santos	13997383157	
Lucas Queiroz dos Santos	13-99163072	Lucas
CICERO RAMOS OLIVEIRA	83-996557508	
Aline Lo da Silva	99117 0280	Aline L da Silva

Nome	Telefone	Assinatura
JOSÉ ANTONIO PEREIRA DE FRANÇA	13.981682408	[illegible]
Valdinelton de J. Silva	13997247850	[illegible]
IVANILDA SEVERINA DA SILVA ALEIXO	(13)98819.3428	Ivanilda S. S. Aleixo
Valte Alv. de Jesus	13199735235	[illegible]
Joaquim Davi de O. Santos	13198859506	Joaquim
Vagnes Santana	13 99829 0494	[illegible]
[illegible]	073 997 976854	
Elias S. Zas	073 991 976854	
Jonatan Batista Bonifacio	988437119	[illegible]
Michel Augusto Costa de P.	98135 0506	[illegible]
Leticia Coelho Soares	9118 2766	[illegible]
Celso Holanda do Santos	13 9911 82766	[illegible]
Marta Luana P. de O. St	13 988608637	[illegible]
Alexandra dos Santos Silva	13 988599217	[illegible]
Emerson Santiago Santos	13.988175593	[illegible]
Tatiane Aves Albuquerque		Tatiane
Marcelo Souza da Silva	93988599217	Marcelo
Adriano C. S. [illegible]	991836997	[illegible]
Tiago de Aguiar Santos	090.068.714.27	[illegible]
Leandro P. Santos	13.974083894	[illegible]
José Edson Maura da Silva	13996070309	José Edson
Rafael Vieira Gomes		
Andrea Silva de Lima	13991946037	[illegible]
Gleison Ricardo dos Santos	13988138794	[illegible]
Wilson da Silva Veloso	99700 1406	
[illegible]	13[illegible]65404	[illegible]
João Batista	130533498	
Murilo M. Vale	13988817479	[illegible]
Fernando Santos Souza	13 996018647	
Walisson Silva Vieira	13991869712	Walisson

Nome	Telefone	Assinatura
Silvania Landes Santos	991534696	
Jeovana Landes Santos	991080593	
Jonatan Batista Bonfim	998437119	
[illegible]	(13) 99[illegible]5548	
[illegible]	(13) 9966-2076	
Elivaldo Landes de Almeida	(13) 996165414	
Soraia Landes Almeida Lou	(13) 997986753	Soraia Lou
Karen Cristina Silva	(13) 991502382	
João [illegible] de Almeida	(13) 997783342	