Câmara Municipal de Cascavel
ESTADO DO PARANÁ

INDICAÇÃO N.º 679 , DE 2023
(Proponente: Vereador Professor Santello / PTB)

CÂMARA MUNICIPAL DE CASCAVEL
Recebido em: 26/05/23
Protocolo

Excelentíssimo Senhor Presidente da Câmara Municipal de Cascavel

INDICO, nos termos do art. 143, do Regimento Interno desta Casa de Leis, seja encaminhada expediente ao Poder Público Municipal, seja encaminhada perante o Território Cidadão, para que seja realizada a limpeza do terreno e a manutenção necessária no salão comunitário do loteamento Lago Azul, bairro Morumbi, rua Lagoa Araucária, quadra 000P, lote 004D.

É a Indicação. Sala das Sessões.
Cascavel, 25 de maio de 2023.

Professor Santello
Vereador /PTB

Justificação

É compreensível que os moradores estejam preocupados com a crescente infestação de dengue e outras doenças transmitidas por mosquitos, bem como, a presença de outros animais peçonhentos. O acúmulo de sucatas de caminhões, de propriedade particular, nesse terreno, também está contribuindo para a proliferação desses insetos, por isso, é importante que a prefeitura, através do Território Cidadão realize a limpeza, remoção desses materiais e a revitalização do Salão Comunitário.

Quanto ao abandono do salão comunitário, é uma questão que pode afetar negativamente a qualidade de vida dos moradores, pois, este espaço pode ser utilizado para atividades diversas, como eventos comunitários, reuniões e práticas esportivas e recreativas.

Entendemos também, a necessidade de mobilização da comunidade, para que ela participe ativamente, denunciando situações de risco e colaborando com o poder público na manutenção e conservação deste espeço, adotando medidas educativas para evitar a proliferação de insetos, descarte adequado de lixo e a utilização consciente do local.

Conto com vossa atenção para que esse pedido da comunidade seja atendido e aguardo resposta para repassar aos solicitantes que pedem providências.

CONFERIDO
DIRETORIA LEGISLATIVA



INSTITUTO DE PLANEJAMENTO DE CASCAVEL

Município de Cascavel
Espelho do Imóvel

Dados da Consulta					
Cadastro:	1200162300	**Inscrição:**	0165.000P.004D.0300	**Data**	25/05/2023

Dados Cadastrais							
Loteamento:	LAGO AZUL CHACARAS R			**Quadra:**	000P	**Lote:**	004D
Logradouro	LAGOA ARAUCARIA					**Número:**	1270
Bairro:	MORUMBI			**Testada Principal**	25,79	**Testada Secund. (m):**	101,81
Área Lote	5160,64	**Área Un. (m²):**	59,36	**Núm. Unidades:**	1	**Área Total. (m²):**	59,36

Mapa de Localização

Latitude: 24° 55' 23,20" S **Longitude:** 53° 23' 38,80" O

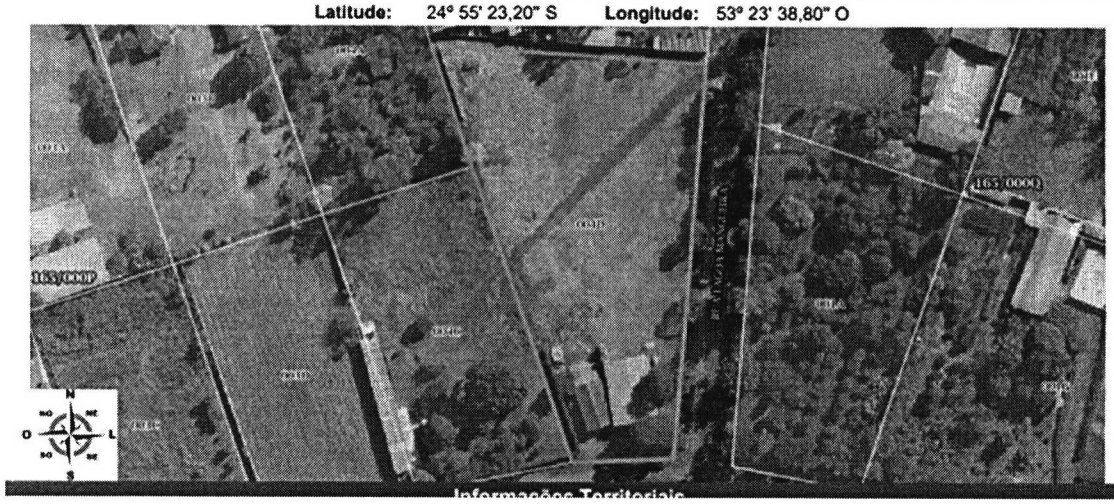

Informações Territoriais