INDICAÇÃO

Excelentíssimo Senhor
GENILSON COSTA E SILVA
Presidente da Câmara Municipal de Boa Vista

O Vereador que este subscreve, com amparo no art. 110, IX do Regimento Interno, solicita que seja encaminhada ao Excelentíssimo Senhor Arthur Henrique Brandão Machado, Prefeito do Município de Boa Vista, a seguinte Indicação:

"**SOLICITO** QUE A PREFEITURA MUNICIPAL DE BOA VISTA, ATRAVÉS DA SECRETARIA COMPETENTE, EXECUTE OS SERVIÇO DE DRENAGEM E LIMPEZA DE RUA NA RUA TARCILO AYRES, BAIRRO PINTOLANDIA''.

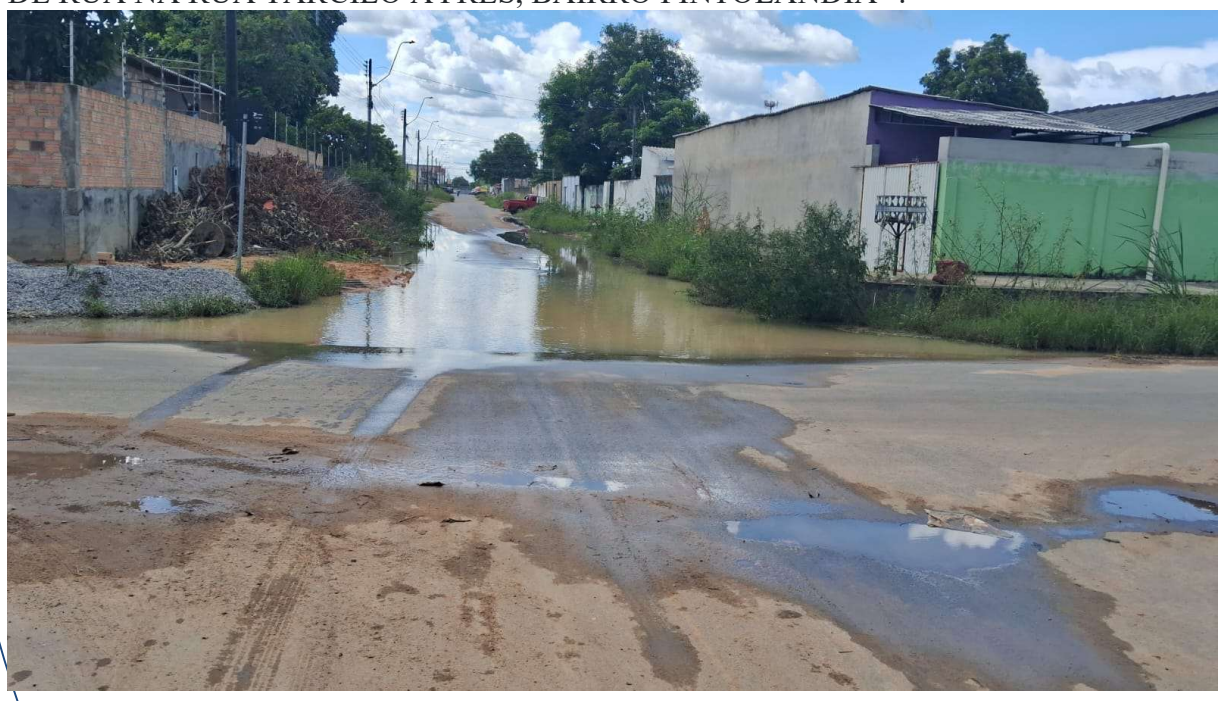

Boa Vista-RR, 06 de agosto de 2025

THIAGO SARAIVA
Vereador (a)

JUSTIFICATIVA

Considerando os problemas de trafegabilidade e os constantes relatos de motoristas sobre os problemas existentes, torna-se imprescindível a realização do serviço de limpeza de rua e drenagem para restabelecer as condições adequadas de uso da via e garantir a segurança dos usuários e moradores da região.

Atenciosamente,

Boa Vista-RR, 06 de agosto de 2025

THIAGO SARAIVA
Vereador (a)