CÂMARA MUNICIPAL DE SANTARÉM
Aprovado em unid Discussão
Por: unanimidade
Plenário: 29 / 06 / 2022

CÂMARA MUNICIPAL DE SANTARÉM
Prof. Josafá Gonçalves
1º Secretário

PODER LEGISLATIVO
CÂMARA MUNICIPAL DE SANTARÉM

GABINETE PARLAMENTAR DO VEREADOR ALYSSON PONTES - PSD

REQUERIMENTO Nº 1611 /2022

Senhor Presidente, Senhoras e Senhores Vereadores,

REQUEREMOS à Mesa, ouvido o Plenário e cumpridas às formalidades regimentais, que seja feito um apelo ao **Prefeito da Cidade de Santarém, Exmo. Sr. NÉLIO AGUIAR e ao Ilmo. Sr. DANIEL SIMÕES, Secretária de Infraestrutura**, no sentido de providenciar a recuperação do importante via pública **RUI BARBOSA COM A TRAVESSA SILVINO PINTO (FOTO ANEXA), em caráter de urgência**, que se encontra em condições precárias, impossibilitando a trafegabilidade, pela quantidade de buracos. Condutores de veículos e pedestres clamam pela recuperação do espaço citado, a fim de melhorar o aspecto e propiciar mais qualidade de acesso a todos que transitam no referido ponto.

JUSTIFICATIVA

Esta é uma reivindicação da citada rua com o objetivo único de melhorar a qualidade de trafegabilidade, solicitamos a sua total recuperação. Considerando a situação precária que se encontra a **AVENIDA RUI BARBOSA COM A TRAVESSA SILVINO PINTO - CENTRO**, a qual está tomada por buracos. Entendemos que os moradores, pedestres e condutores de veículos vêm sendo prejudicados pela atual situação.

Considerando ainda que buracos e água acumulada que escorrem pelo meio fio se localizam no referido espaço, prejudicando e acarretando sérios prejuízos aos carros. Um problema sério para quem mora e para quem precisa passar pelo local. Dessa forma entendemos que a melhoria da rua supracitada tem como objetivo promover o avanço das condições de trafegabilidade e de segurança para todos.

Ante o exposto, resta-nos solicitar de nossos ilustres pares a aprovação desta proposta em plenário.

Sala das Sessões, Plenário do Palácio Tapajós, em de junho de 2022.

ANTONIO ALYSSON CUNHA PONTES:59709952234
Assinado de forma digital por ANTONIO ALYSSON CUNHA PONTES:59709952234
Dados: 2022.06.28 14:15:01 -03'00'

ALYSSON PONTES
Vereador – Líder PSD

Vereador Alysson Pontes

psd

RUI BARBOSA COM SILVINO PINTO

CENTRO

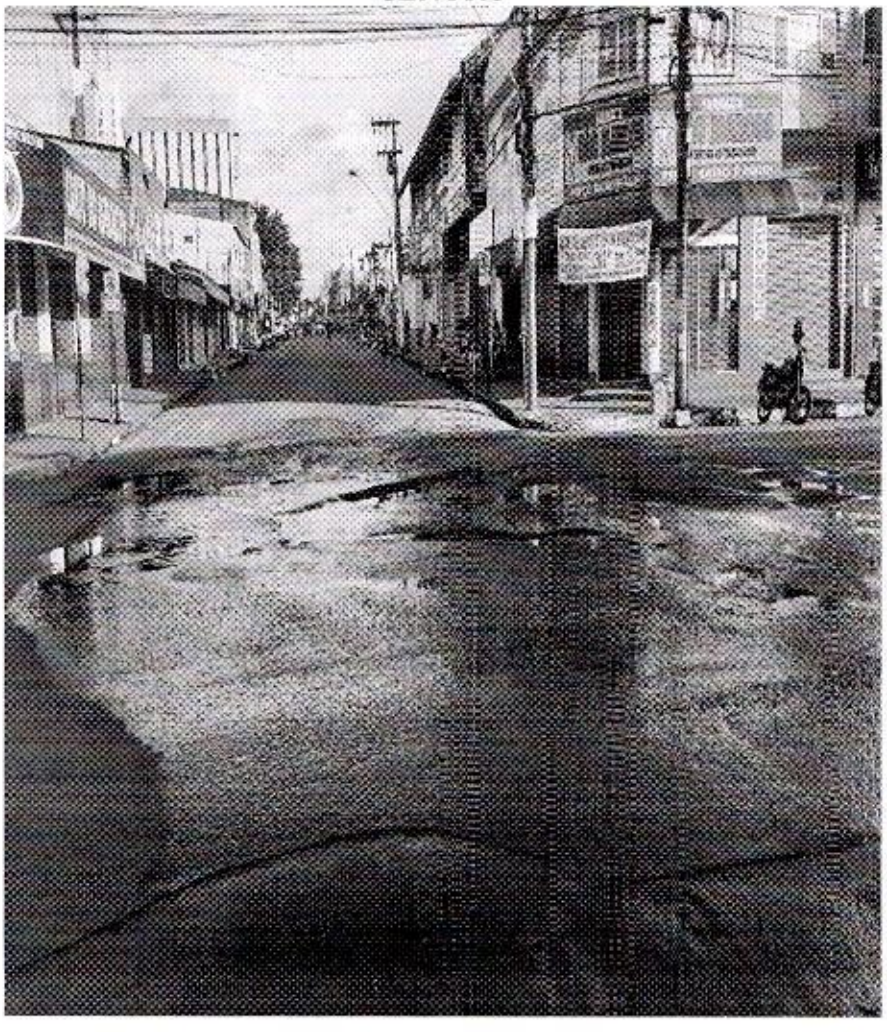

Vereador Alysson Pontes

psd Partido Social Democrático