SENHOR PRESIDENTE
SENHORES (a) VEREADORES E VEREADORAS

ENCAMINHAR AO EXECUTIVO MUNICIPAL
25ª SESSÃO
DATA 16/08/22
PRESIDENTE

INDICAÇÃO Nº

3453

INDICO a Exma. Senhora Prefeita **RAQUEL AUXILIADORA CHINI** que determine a **SESURB – SECRETARIA DE SERVIÇOS URBANOS**, proceder a instalação de rede coletora de esgoto com 2 caixas de passagem para atendimento a residência no **nº 1775** ao meio na **RUA PAULO SETUBAL – BAIRRO ESMERALDA.**

Anexo fotos.

Sala Emancipador Oswaldo Toschi, 16 de agosto de 2022.

MARCELINO SANTOS GOMES
Vereador

MC

VEREADOR MARCELINO

INDICAÇÃO A SESURB SOLICITANDO – INSTALAÇÃO DE REDE COLETORA DE ESGOTO E 2 CAIXA DE PASSAGEM NA RUA PAULO SETUBAL NO Nº 1775 – BAIRRO ESMERALDA.

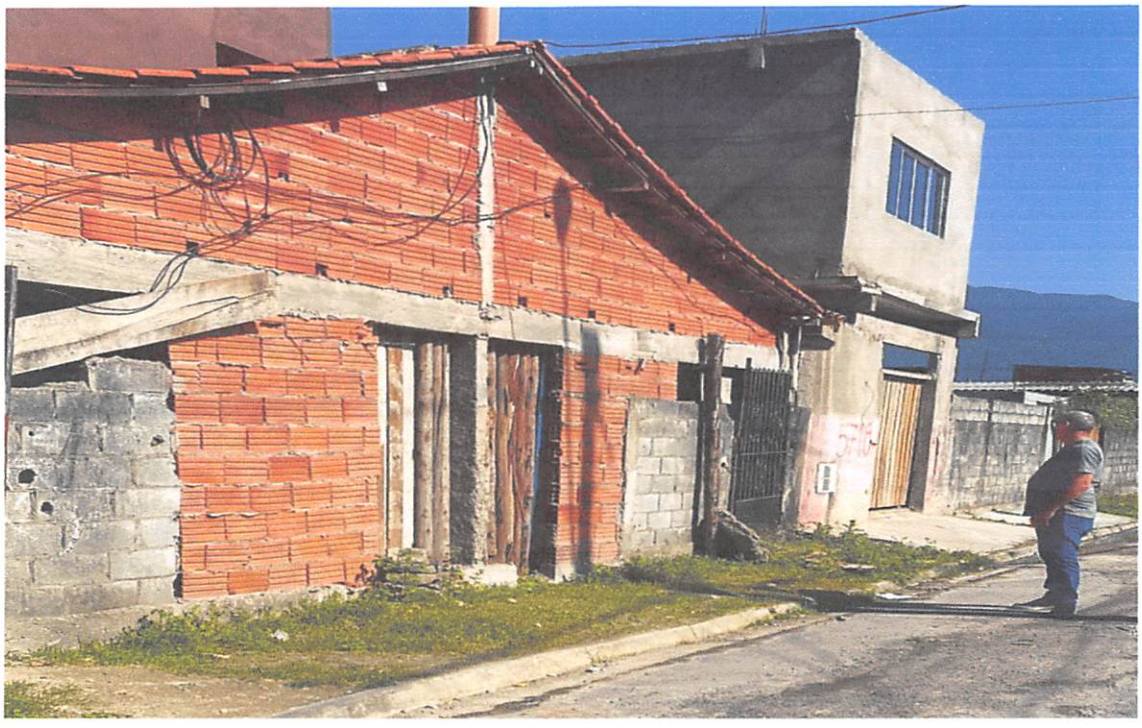



MC