CÂMARA MUNICIPAL DE PAULO AFONSO
- Estado da Bahia -

Exmo. Sr. Presidente da Câmara Municipal de Paulo Afonso

REQUERIMENTO Nº. /2025.

O Vereador que o presente subscreve, após ouvido o Plenário, vem na forma regimental requerer a Vossa Excelência que se digne remeter o presente ao **Exmo. Sr. Prefeito – Mário Cesar Barreto Azevedo**, solicitando o **recapeamento asfáltico da Rua da Vitória, localizada no bairro BNH, (por trás da Refrigeração Dantas).**

Tendo em vista que o pavimento encontra-se em más condições de tráfego, com buracos e irregularidades que prejudicam a mobilidade, oferecem riscos à segurança de motoristas, ciclistas e pedestres, além de comprometerem o acesso às residências e comércios da localidade.

Anexo foto do local para melhor demonstração da necessidade do reparo.

Sala das Sessões, em 18 de setembro de 2025.

Eliezio de Lima Dantas Livino
- Vereador –

Anexo





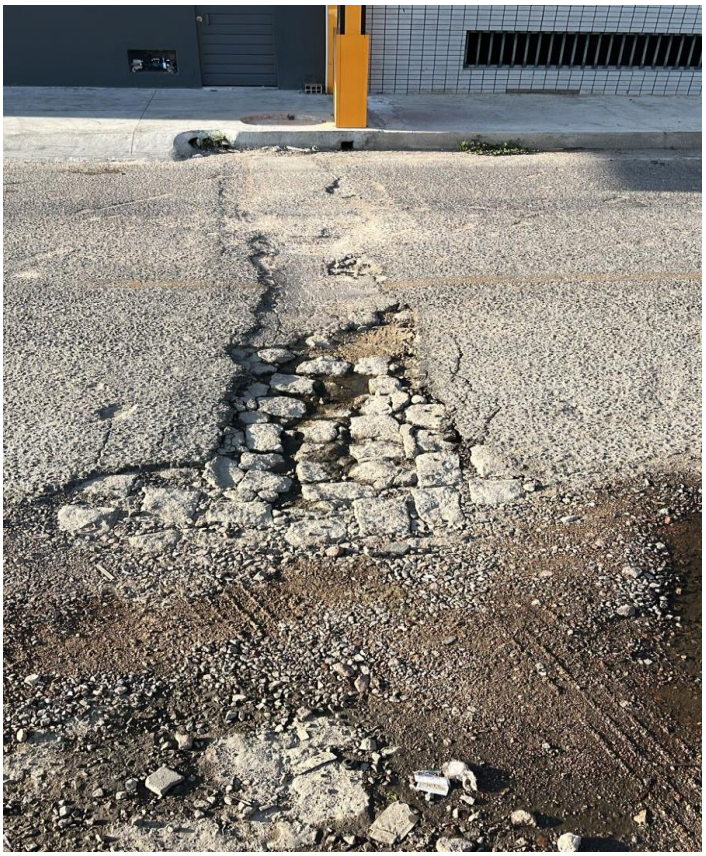

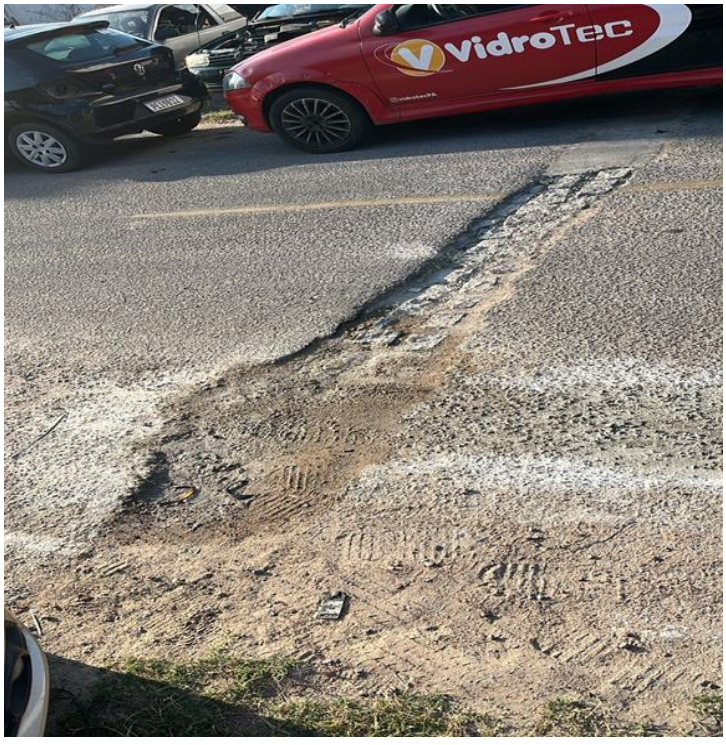
VidroTec