CÂMARA DE
FORTALEZA

Gabinete do Vereador Dr. Luciano Girão

REQUERIMENTO Nº _____/2025 8258-2025

"Requer o envio de ofício à **Secretaria Municipal de Conservação e Serviços Públicos – SCSP**, solicitando manutenção do parquinho e da academia ao ar livre da Praça do Conjunto Alvorada, localizada na Avenida Engenheiro Leal Lima Verde, no bairro Sapiranga."

EXCELENTÍSSIMO SENHOR PRESIDENTE DA CÂMARA MUNICIPAL DE FORTALEZA

O Vereador Dr. Luciano Girão, in fine assinado, no uso de suas atribuições legais e na forma regimental, vem, mui respeitosamente, requerer envio de expediente à **Secretaria Municipal de Conservação e Serviços Públicos – SCSP,** , solicitando manutenção do parquinho e da academia ao ar livre da Praça do Conjunto Alvorada, localizada na Avenida Engenheiro Leal Lima Verde, no bairro Sapiranga.

A presente requisição justifica-se por conta da situação atual dos referidos equipamentos que estão impróprios para utilização pela comunidade local.

DEPARTAMENTO LEGISLATIVO DA CÂMARA MUNICIPAL DE FORTALEZA, EM _____ DE _____ DE 2025.

Dr. Luciano Girão
Vereador de Fortaleza – PDT
2º Vice-Presidente da Câmara Municipal

DEPTO LEGISLATIVO
31 OUT 2025
15:39

Rua Dr. Thompson Bulcão, 830
Luciano Cavalcante, Fortaleza/CE
(85) 3444-8300

CÂMARA DE
FORTALEZA

Gabinete do Vereador Dr. Luciano Girão

LOCALIZAÇÃO

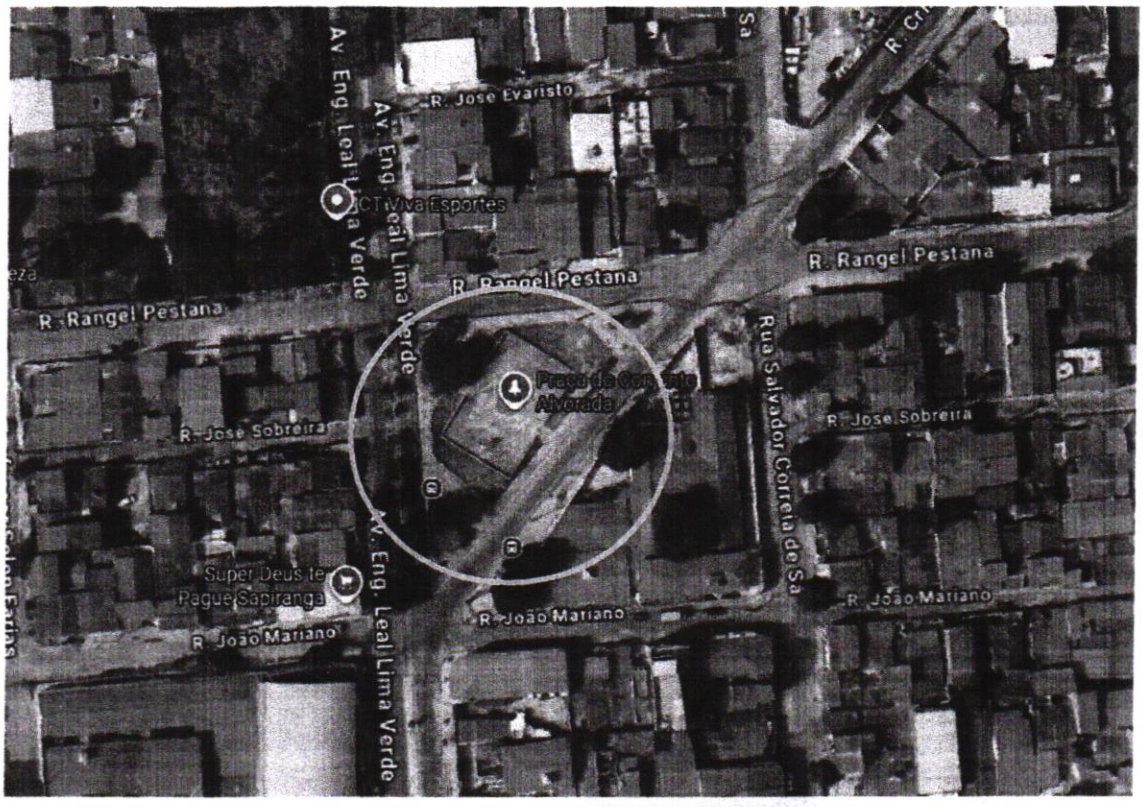

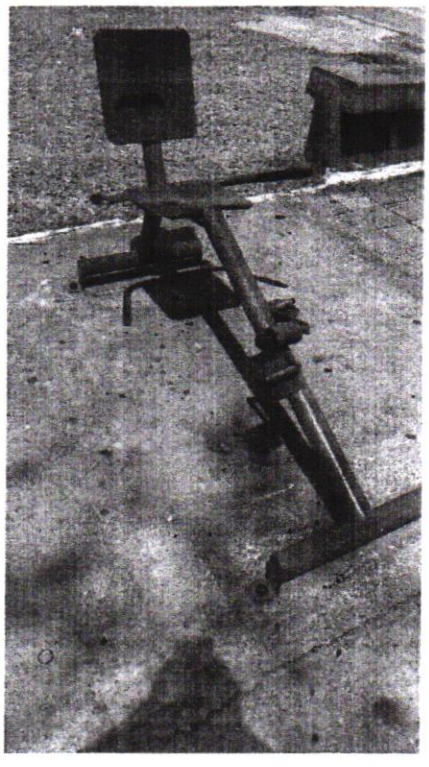

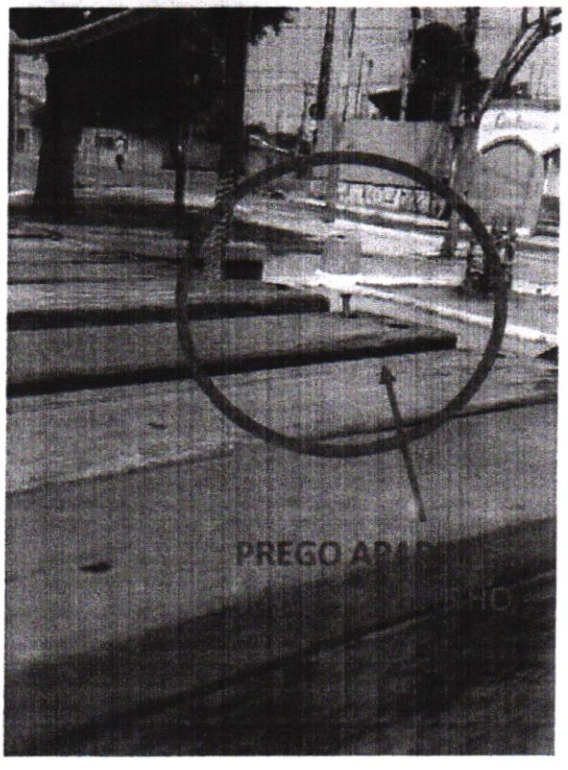

Rua Dr. Thompson Bulcão, 830
Luciano Cavalcante, Fortaleza/CE
(85) 3444-8300