Câmara Municipal de Fortaleza
Gabinete do Vereador Luiz Sérgio

INDICAÇÃO Nº -0576/2025

DISPÕE SOBRE A CONSTRUÇÃO DE UMA PONTE INTERLIGANDO A RUA L COM A RUA D, NO BAIRRO PREFEITO JOSÉ WALTER.

EXMO. SR. PRESIDENTE DA CÂMARA MUNICIPAL DE FORTALEZA

O **VEREADOR LUIZ SÉRGIO**, no uso de suas atribuições legais e na forma regimental, vem, com o devido respeito e acatamento, à presença de vossa Excelência da douta Mesa Diretora desta augusta casa Legislativa, propor a indicação do projeto de Lei em epígrafe, a fim de que o mesmo seja posto à apreciação dos pares e encaminhado ao Poder Executivo Municipal, retornando na forma de Mensagem.

Ao DEPARTAMENTO LEGISLATIVO DA CÂMARA MUNICIPAL DE FORTALEZA, em 13 de fevereiro de 2025.

LUIZ SÉRGIO
VEREADOR- PSB

DEPARTAMENTO LEGISLATIVO
RECEBIDO EM:
13 FEV 2025
12:55 HS

Câmara Municipal de Fortaleza
Gabinete do Vereador Luiz Sérgio

INDICAÇÃO Nº -0576/2025

PROJETO DE LEI Nº

DISPÕE SOBRE A CONSTRUÇÃO DE UMA PONTE INTERLIGANDO A RUA L COM A RUA D, NO BAIRRO PREFEITO JOSÉ WALTER.

A CÂMARA MUNICIPAL DE FORTALEZA DECRETA:

Art. 1º – Fica autorizado o chefe do poder Executivo Municipal, a construção de uma ponte interligando a rua L com a Rua D no bairro Prefeito José Walter.

Art. 2º – As despesas destinadas à construção da praça correrão por conta de dotações orçamentárias próprias.

Art. 3° – Esta Lei entra em vigor na data de sua publicação.

Ao DEPARTAMENTO LEGISLATIVO DA CÂMARA MUNICIPAL DE FORTALEZA, em ____ de fevereiro de 2025.

LUIZ SÉRGIO
VEREADOR- PSB

JUSTIFICATIVA

A construção desta ponte interligando a rua L com a Rua D no bairro Prefeito José Walter, é uma ação essencial para melhorar a infraestrutura urbana do local.

A construção desta ponte não apenas atenderá à crescente demanda da comunidade, mas também proporcionará benefícios significativos ao trânsito no bairro Prefeito José Walter e atenderá uma reivindicação antiga da comunidade.



Portanto, solicitamos a atenção e o apoio do Prefeito de Fortaleza para a construção desta ponte, localizada no bairro Prefeito José Walter, a fim de melhorar a infraestrutura e trânsito do local.

LUIZ SÉRGIO
VEREADOR- PSB

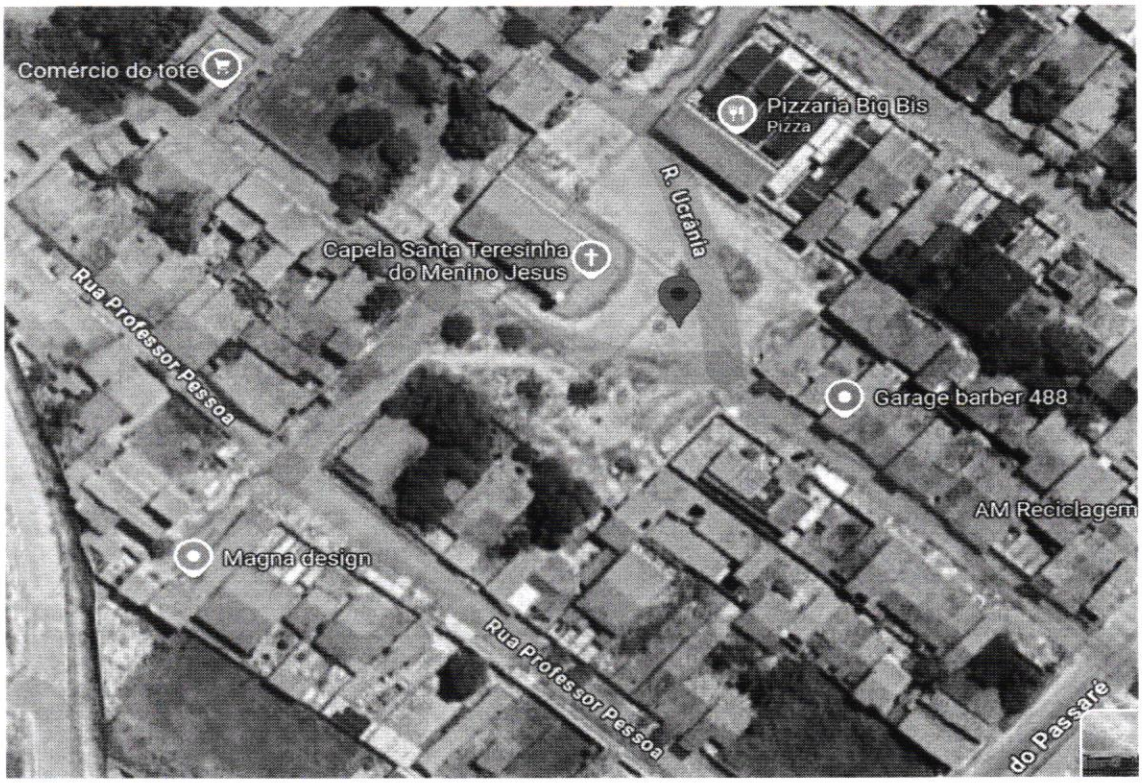
Comércio do tote
Pizzaria Big Bis
Pizza
R. Ucrânia
Capela Santa Teresinha do Menino Jesus
Rua Professor Pessoa
Garage barber 488
AM Reciclagem
Magna design
Rua Professor Pessoa
do Passaré

