INDICAÇÃO Nº 339/2021
Data: 28 de maio de 2021

Ementa: sugere ao Executivo Municipal que faça projeto visando a futura execução de pavimentação rural no trecho de estrada rural que liga a localidade de São Cristóvão ao Distrito de São Roque, conforme mapa em anexo.

Senhor Presidente,

Requer seja, após deliberação regimental do Plenário, encaminhada cópia do presente ao Prefeito Municipal, apresentando a sugestão do Vereador que abaixo subscreve para que o mesmo autorize o setor competente, em especial a Secretaria Municipal de Coordenação e Planejamento, a iniciar os trâmites internos visando a elaboração de projeto para a futura execução de pavimentação rural no trecho de estrada que liga a localidade de São Cristóvão ao Distrito de São Roque.

Referida estrada tem aproximadamente sete mil metros lineares, sendo um importante corredor da produção agropecuária, bem como caminho para inúmeros munícipes que residem naquela região do interior rondonense.

A melhoria solicitada virá beneficiar e fazer a ligação entre duas grandes e importantes regiões do nosso município.

Com o grande movimento, principalmente de veículos pesados que fazem o transporte de produtos agropecuários, tal melhoria torna-se ainda mais necessária, permitindo assim um crescimento qualitativo no interior do nosso município.

Segue anexo mapa do local para melhor entendimento. E localização do trecho sugerido.

Considerando a justificativa acima apresentada, este Vereador fica no aguardo do atendimento por parte do Executivo Municipal desse importante pleito.

NESTES TERMOS, PEDE DEFERIMENTO.
Plenário Ariovaldo Luiz Bier, em 28 de maio de 2021.

VANDERLEI CAETANO SAUER
Vereador

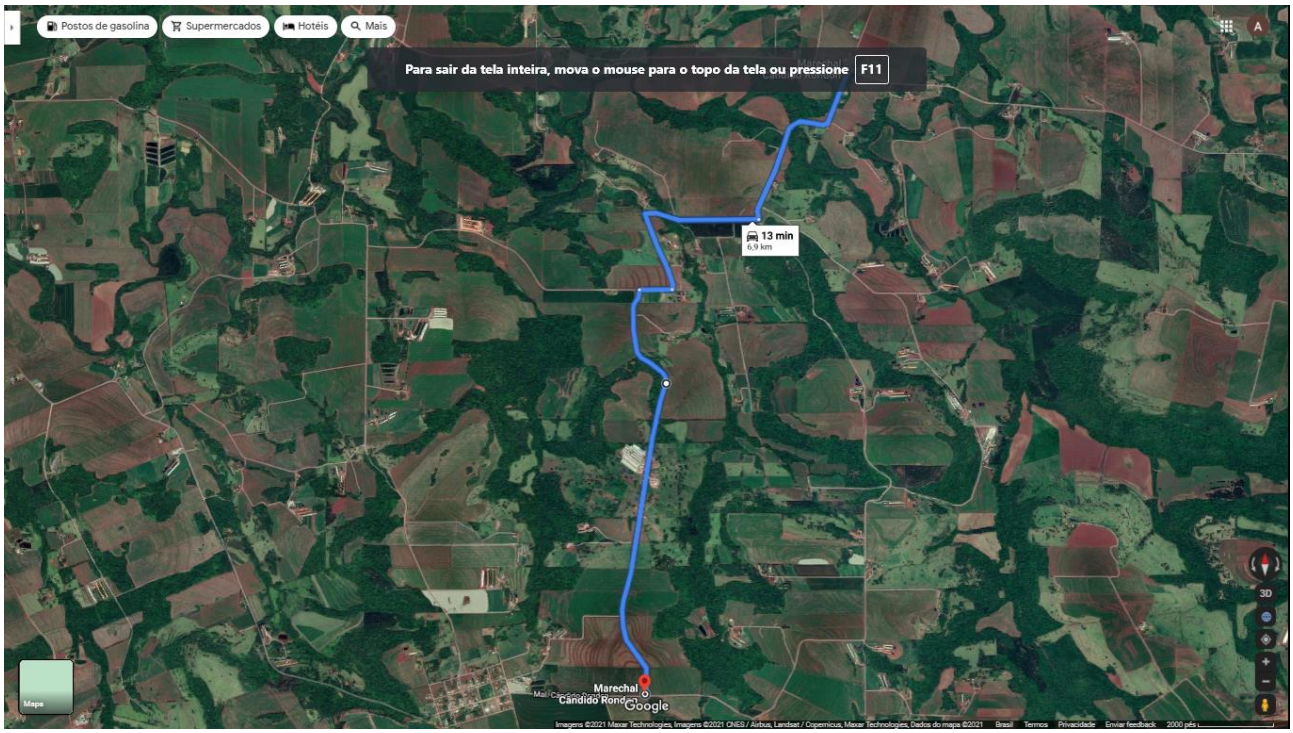
Postos de gasolina
Supermercados
Hotéis
Mais
Para sair da tela inteira, mova o mouse para o topo da tela ou pressione F11
13 min
6,9 km
Marechal
Cândido Rondon
Google