INDICAÇÃO

Excelentíssimo Senhor

GENILSON COSTA
Presidente da Câmara Municipal de Boa Vista

A Vereadora que esta subscreve, com amparo no art. 110, IX do Regimento Interno, solicita que seja encaminhada ao Excelentíssimo Senhor Prefeito de Boa Vista, Arthur Henrique e que seja atendida a seguinte INDICAÇÃO:

SOLICITO QUE A PREFEITURA MUNICIPAL DE BOA VISTA, POR MEIO DA SECRETARIA COMPETENTE, TOME AS MEDIDAS NECESSÁRIAS PARA TAMPAR UM BURACO QUE ABRIU NO ASFALTO NA AVENIDA RAIMUNDO RODRIGUES COELHO, N 374, (CEP: 69316-762) NO BAIRRO DR. SILVIO BOTELHO.

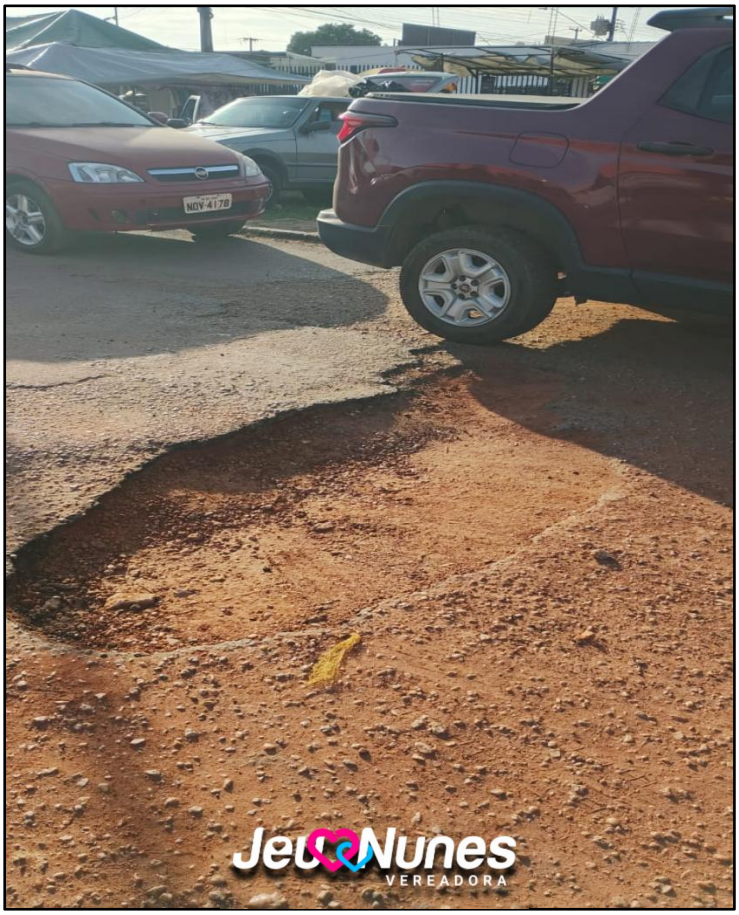

JUSTIFICATIVA

A presente solicitação se faz necessária em virtude das condições precárias de trafegabilidade da via mencionada. Os buracos existentes ao longo da rua comprometem a segurança de motoristas, motociclistas, ciclistas e pedestres, além de contribuírem para o desgaste prematuro dos veículos que por ali circulam diariamente. A falta de manutenção adequada coloca em risco a integridade física de todos que transitam pelo local.

Moradores e comerciantes da região têm relatado graves transtornos causados pela deterioração do asfalto, como acidentes leves, dificuldade de acesso a residências e prejuízos materiais. Durante períodos de chuva, os buracos se tornam ainda mais perigosos, uma vez que ficam encobertos pela água, dificultando sua visualização e aumentando o risco de acidentes.

Diante do exposto, solicito que a Prefeitura Municipal de Boa Vista, por meio da secretaria competente, adote adote as providências cabíveis para o tampamento do buraco que se abriu no asfalto na AVENIDA RAIMUNDO RODRIGUES COELHO, no bairro Dr. Silvio Botelho, garantindo a segurança, o conforto e a mobilidade dos cidadãos que utilizam essa via diariamente. Além disso, a manutenção da via é fundamental para o cumprimento das normas de segurança no trânsito e para promover uma cidade mais inclusiva e segura.

Enquanto fiscalizadora dos recursos públicos e da atuação desta secretaria, reforço a necessidade de uma solução ágil e eficaz para atender à demanda apresentada.

Plenário **“Estácio Pereira de Melo”**, Boa Vista – RR, 05 de janeiro de 2026.

JEUSIVANIA PEREIRA NUNES:86441540282

Assinado de forma digital por JEUSIVANIA PEREIRA NUNES:86441540282
Dados: 2026.01.08 16:51:29 -04'00'

JEU NUNES
Vereadora de Boa Vista - RR