ENCAMINHAR AO EXECUTIVO MUNICIPAL
13ª SESSÃO
DATA 27/04/21
PRESIDENTE

SENHOR PRESIDENTE

SENHORES (AS) VEREADORES (AS)

INDICAÇÃO Nº 1394

INDICO a mesa que seja enviado o oficio a Exma. Senhora Prefeita **RAQUEL AUXILIADORA CHINI** que adote providências necessárias, junto à secretaria competente. Para que realize o serviço de limpeza de calçada na Avenida Professor Daijiro Matsuda, ao lado do Nº 402, Bairro Balneário Maracanã.

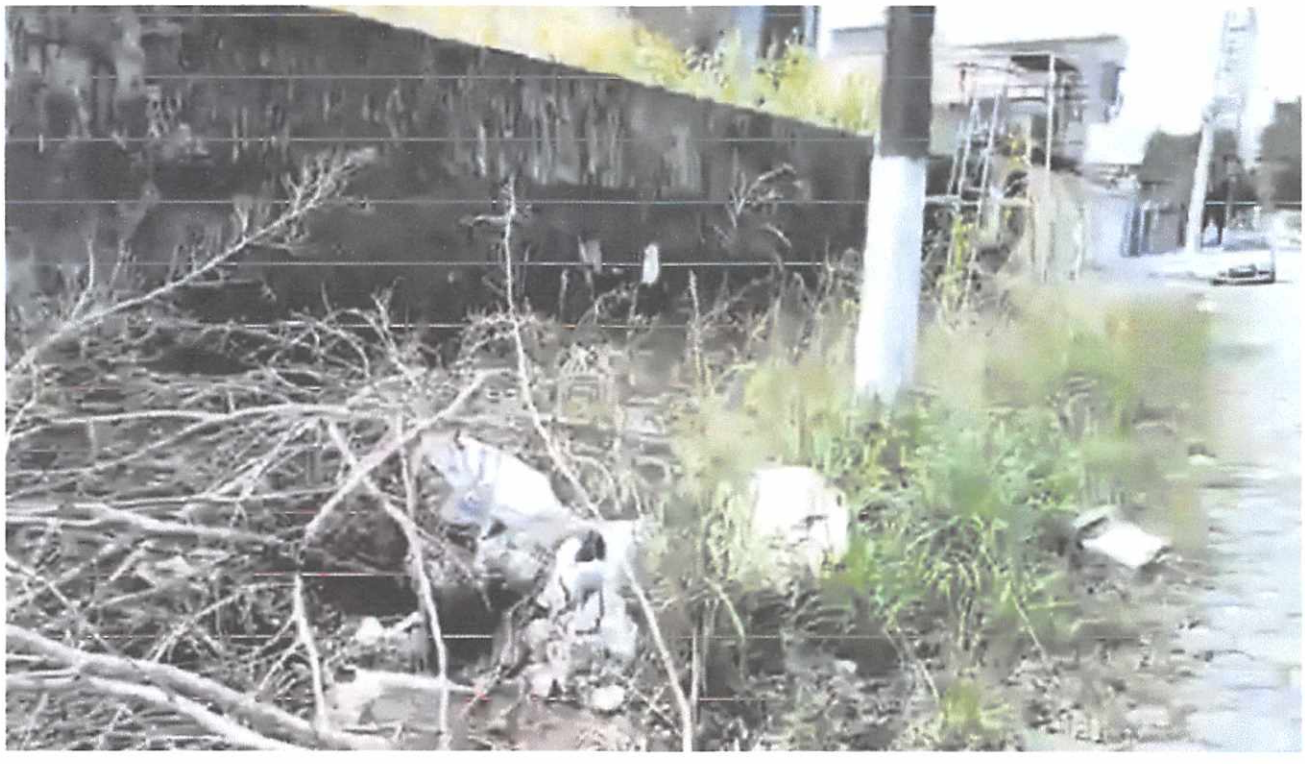

JUSTIFICATIVA:

Devido ao péssimo estado de condições em que se encontra o a calçada, a referida solicitação se faz necessária pois fica impossível transitar pelo local. Acarretando ainda animais peçonhentos e se tornando um local para a proliferação do mosquito da dengue.

SALA EMANCIPADOR OSWALDO TOSCHI, 27 DE ABRIL DE 2021.

FRANCISCO DE ARAUJO LIMA JUNIOR

(GUGU MIL GRAU)



VEREADOR