LIDO NO EXPEDIENTE DA SESSÃO 02/06/15
Secretário

ESTADO DE RORAIMA
CAMARA MUNICIPAL DE BOA VISTA
GABINETE DO VEREADOR MARIO CESAR

INDICAÇÃO Nº 644/2015

Excelentíssimo Senhor
EDILBERTO VERAS
Presidente da Câmara Municipal de Boa Vista

O Vereador que este subscreve, com amparo no art. 110, IX do Regimento Interno, solicita que seja encaminhada a Excelentíssima Senhora TERESA SURITA SAENZ JUCÁ, Prefeita Municipal de Boa Vista, a seguinte Indicação.

"Que seja encaminhado uma equipe da Secretaria Municipal de obras, para verificar a situação do Projeto João de Barro, localizado no bairro Cidade satélite para providenciar a tubulação de água e também da rede de iluminação pública"

JUSTIFICATIVA

A solicitação justifica-se em razão de um abaixo assinado pelos próprios moradores do Projeto João de Barro que sente-se abandonados pelo poder publico municipal responsável pela infraestrutura daquela área. Cansados de puxar água de poços artesianos e utilizar geradores e ou baterias para manter a luz elétrica eles se mobilizaram na tentativa de conseguir esse beneficio tão necessário. De acordo com relatos dos moradores quem não tem condições financeiras para cavar um poço é obrigado a pegar água de um carro pipa fornecido pela associação dos moradores. Em relação a energia elétrica que não pode colocar gerador faz um "GATO" e puxa energia dos postes mais próximos, fato esse que coloca em risco a vida das pessoas. Por esses motivos pedimos URGÊNCIA na solução desses problemas.

Gabinete do Vereador, 28 de Maio 2015

RECEBIDO NA SECRETARIA DE APOIO LEGISLATIVO.
EM 28 / 05 / 2015
Assinatura

João Maria Mario Cesar Balduíno
Mario Cesar – (PSDB)

Providenciado Através Ofício
Nº 073 de 03/06/ de 15
Ismael Teixeira

Câmara Municipal de Boa Vista
Palácio João Evangelista Pereira de Melo
Av. Capitão Ene Garcez, nº 992 - São Francisco - CEP: 69.301-160 - Boa Vista / RR
Fone/Fax: (95) 3084-1389

moradores do projeto João de Barro.

1 Francisca Ozineide de Queiroz Q:106 lote 08
2 José Augusto da Silva Castro Q:106 lote 08
3 Thaymara Queiroz Bastos Q:106 lote 08.
4 Alzesinda Marfan gadelha Q:103 lote 04.
5 Raimundo Novato Q:103 lote 04.
6 LIANDRO BARROSO EVANGELISTA Q:108 LOTE: 42
7 Valdilene Oliveira da Silva Q 108 - LOTE 10
8 maria goreti de menezes pereira Q 99 lote 21
9 Edson freitas pereira Q 99 lote 21
10 Marlene Alves de Oliveira da Silva Q:113 lote 26
11 Antonio Cassiano da Silva Q:113 lote 26
12 Ina Paulina Macêdo Q:35 lote 36
13 Jhonatan Macêdo Soares Q35 lote 36
14 Valdemar Pereira Dutra Q 05 LTe 1
15 Rosilene Araujo Silva Q 05 LT.1
16 EDEVALDO ARAUJO SILVA Q05 LT 1
17 ALEXANDROS
18 Denise souza de carvalho. Q-09-L 12
19 Isamara souza de carvalho. Q-09-LT-12
20 Vitória Souza de Carvalho.
21 Wildeane Ferreira de Sousa Q-09 L.19
22 Ezequiel Bezerra de oliveira
23 CLEYSON FERREIRA AMORIM
24 Adonias Carvalho Oliveira Q-005 L.149
25 Janlisson dos Santos Q-005 L.122
26 x Antonio Oliveira Q-005 L.33
27 SEBASTIÃO DE OLIVEIRA FRANCO Q-005 L.206
28 Raimundo novato de SOUSA

João Ravar do nascimento
60 Abraão Alves dos Santos
61 DAVID ALVES DOS SANTOS
62 [illegible]
63 [illegible]
64 Ronceson Pereira da Silva
65 Ondino Martins Claudino.
66 Ednelma Queiroz Castro.
67 João Felipe de Souza Amorim.
68 —— // —— // —— // —— // ——
69
70 Reinvindição para energia elétrica
71 água potável.
72 infraestrutura
73 transporte escolar.
74 —— // —— // ——
75
76
77
78
79
80
81
82
83
84
85
86
87
88
89




FEV/2015

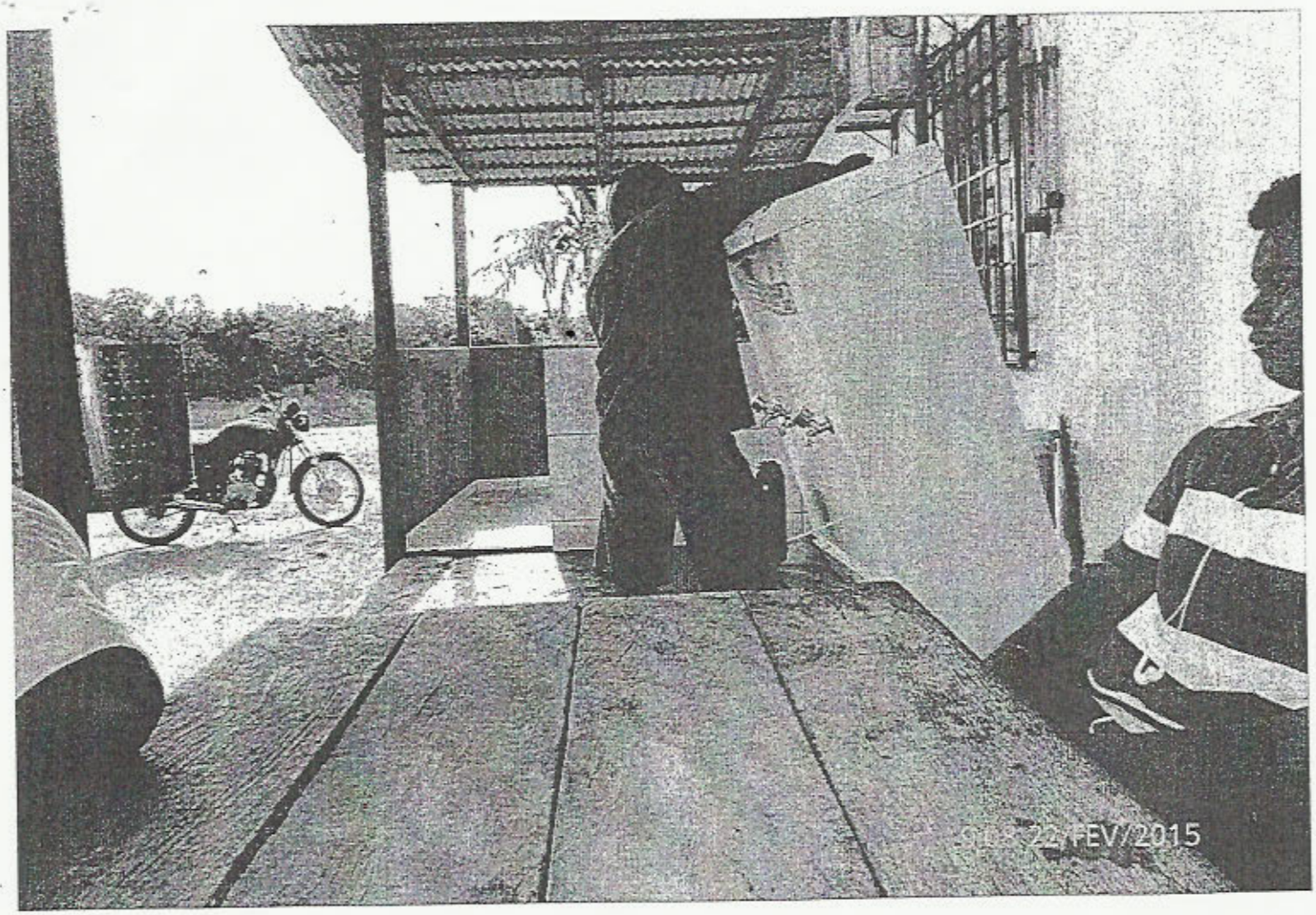
22/FEV/2015



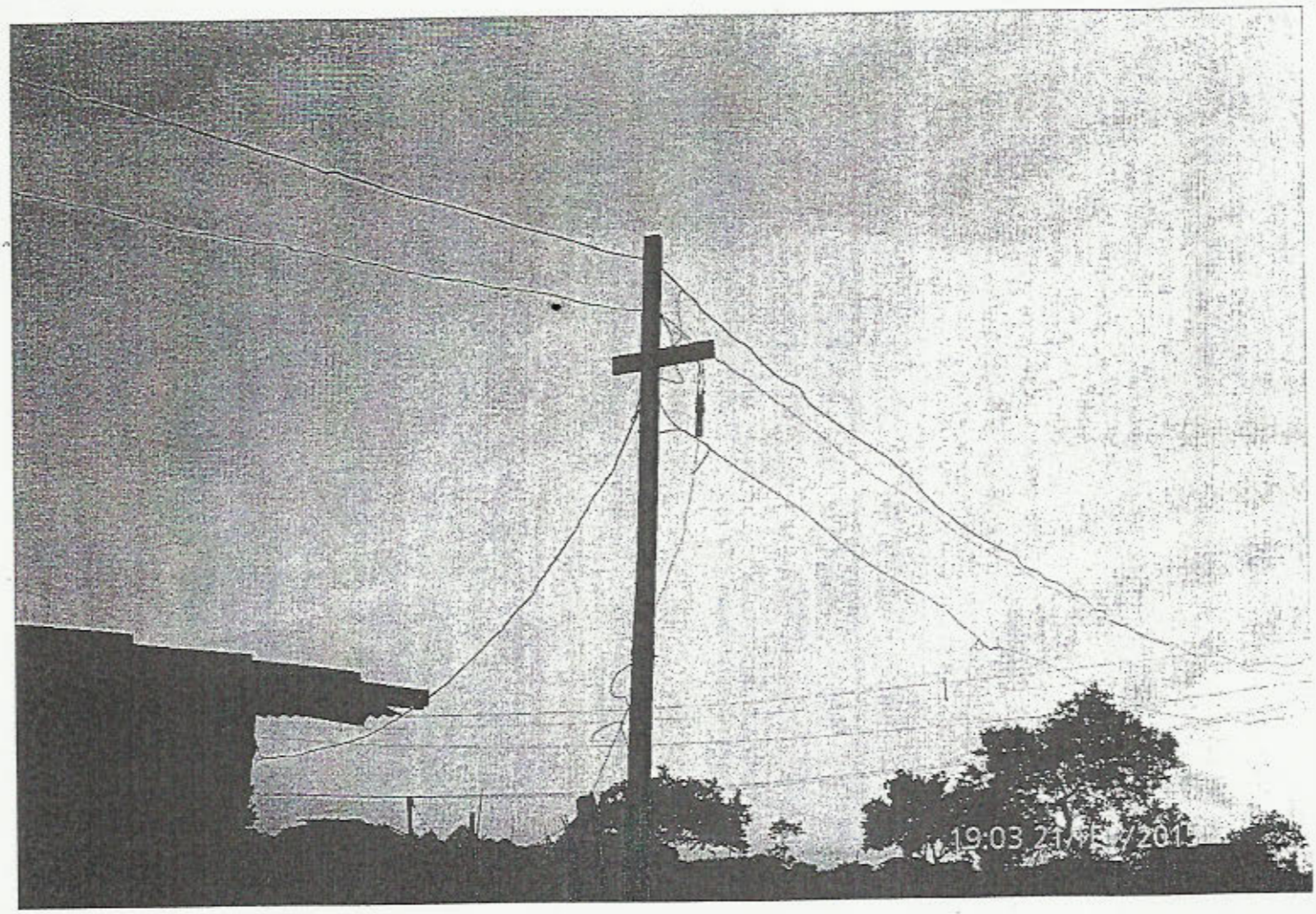
19:03 21/FEV/2015

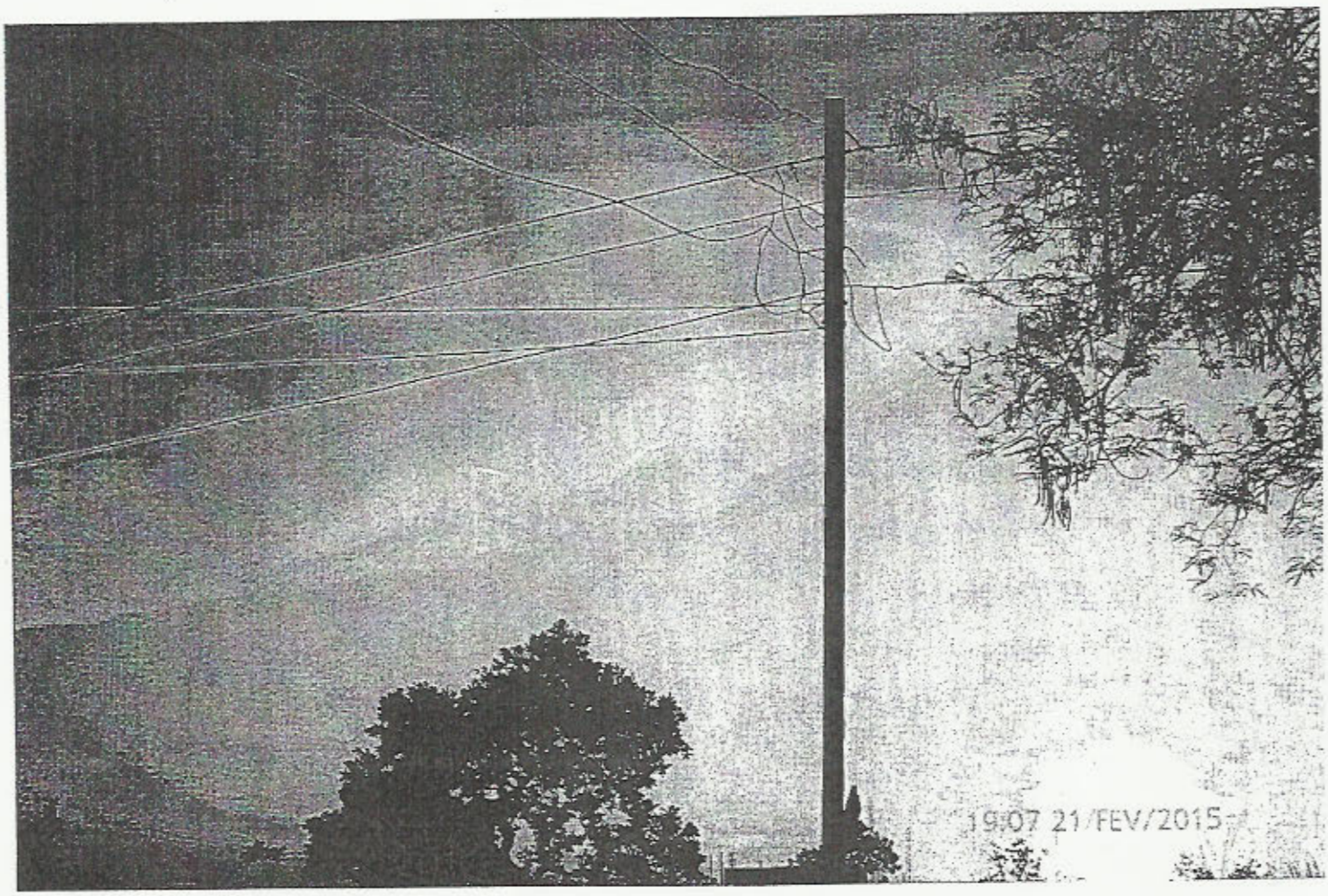
19:07 21/FEV/2015

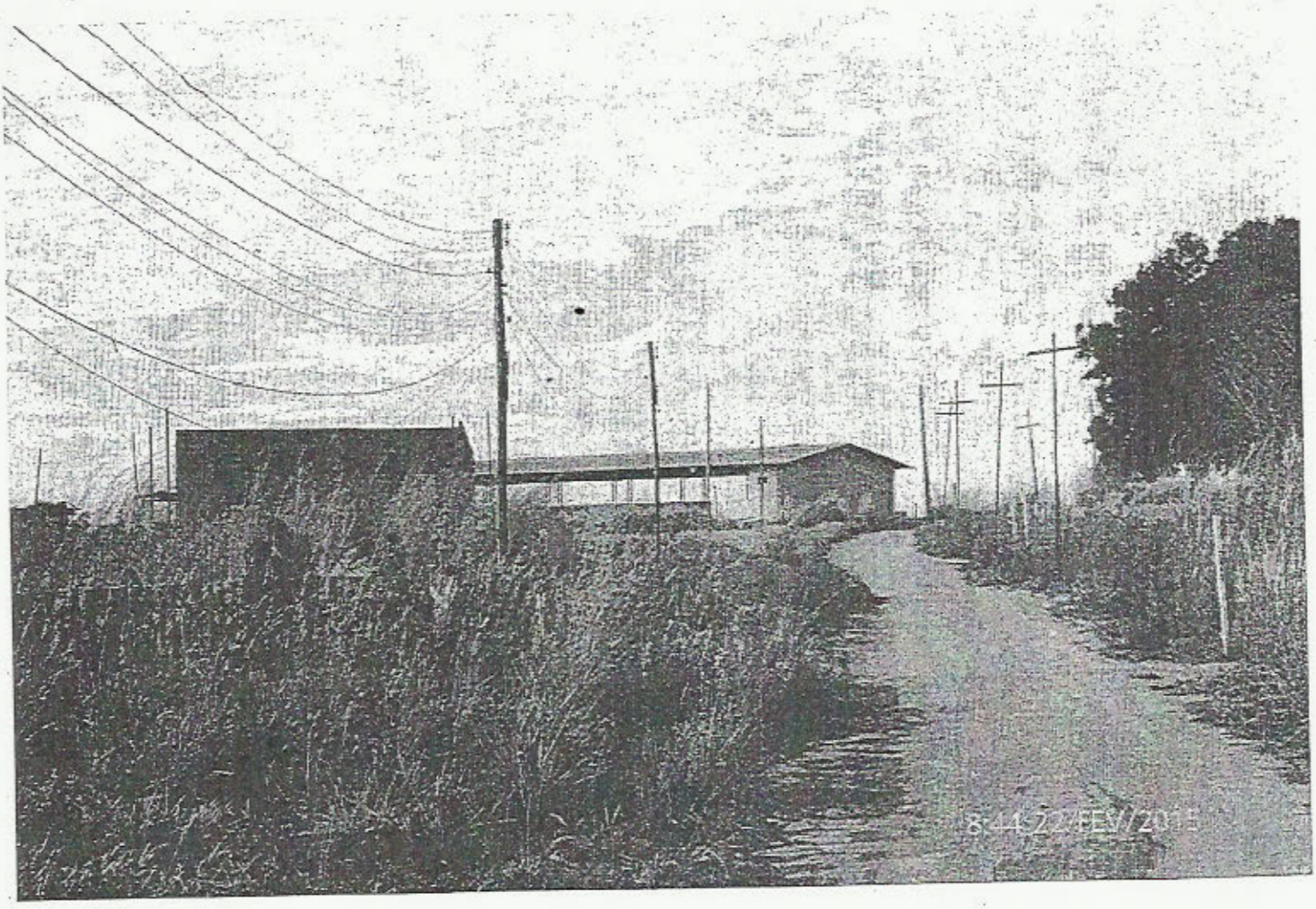
8:44 22/FEV/20


8:48 22/FEV/2015

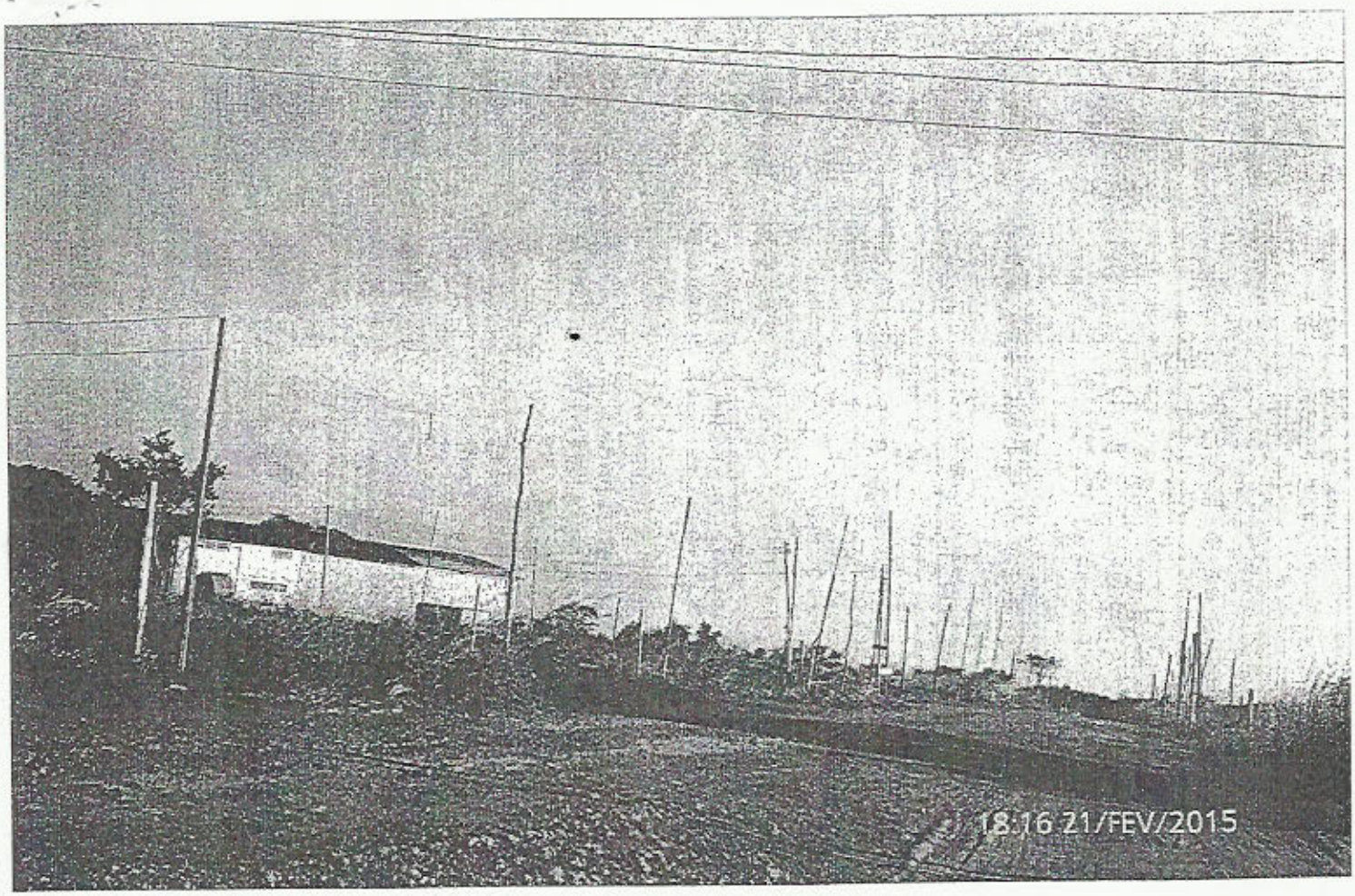
18:16 21/FEV/2015

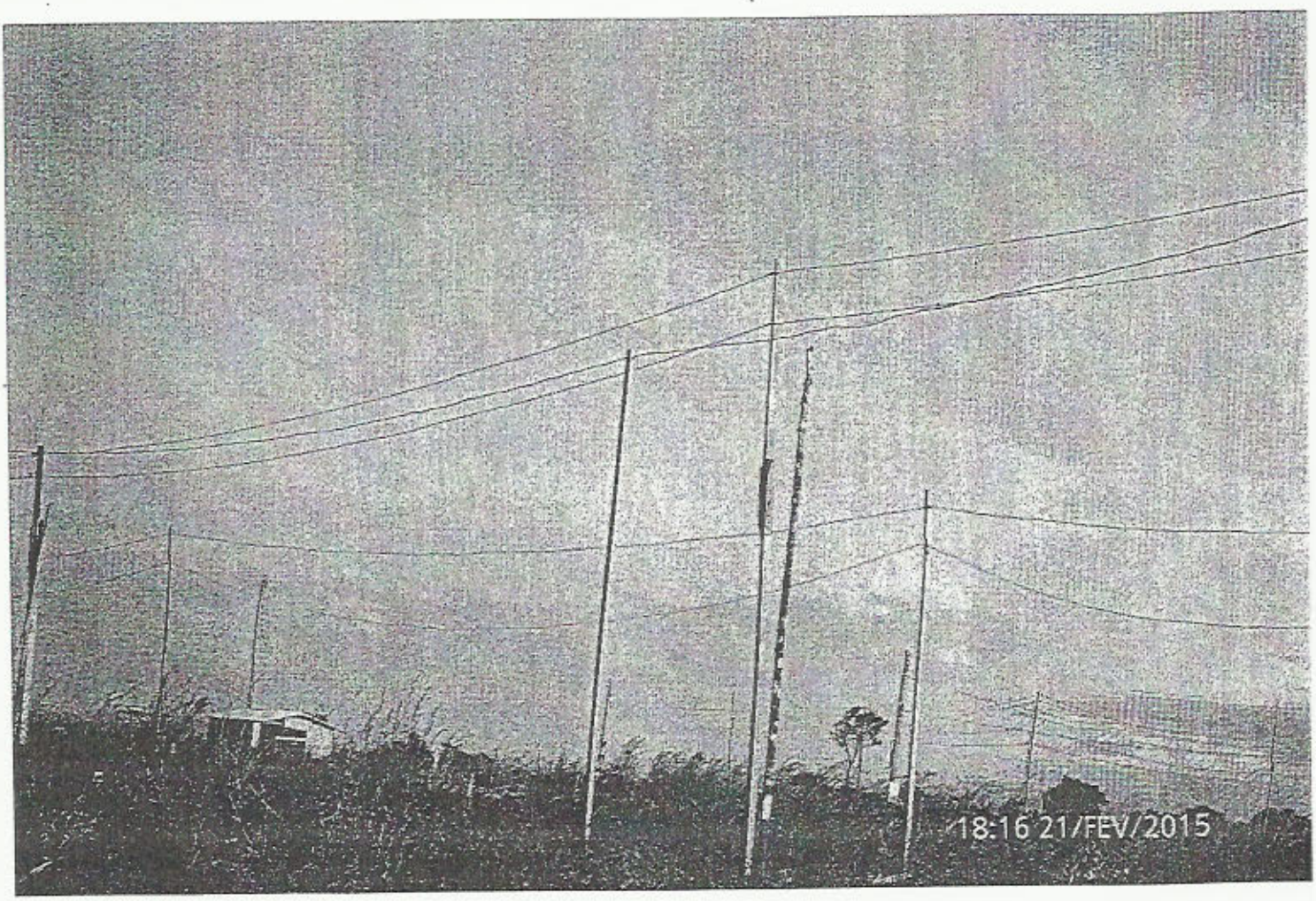
18:16 21/FEV/2015